



stalga**st**

ekspert gastronomiczny



kwiecień
2017



**MEBLE, CIĄGI WYDAWCZE,
URZĄDZENIA ZE STALI NIERDZEWNEJ**



Szanowni Klienci!

Przekazujemy Państwu katalog z ofertą mebli ze stali nierdzewnej oraz ciągów wydawczych produkowanych w naszej fabryce w Radomiu.

W katalogu znajdziecie Państwo szeroki asortyment mebli o standardowych wymiarach oraz elementy ciągów wydawczych:

- zabudowy korpusowej
- zabudowy szkieletowej

Produkujemy także meble o nietypowych wymiarach według indywidualnych projektów. Projektowane są w oparciu o indywidualne potrzeby naszych klientów. Konfiguracja uzależniona jest od charakteru lokalu, rodzaju potraw, przepustowości obiektu oraz możliwości lokalowych i architektury wnętrza. Dzięki modułowej konstrukcji poszczególnych stanowisk wydawczych możliwa jest realizacja różnych konfiguracji funkcjonalnych, ich długości oraz kształtu określonych przez projektanta.

Meble i ciągi wydawcze produkowane w naszej fabryce w Radomiu spełniają międzynarodowe normy jakości i bezpieczeństwa eksploatacyjnego, gwarantując ich długoletnią i niezawodną eksploatację.

Członek Zarządu

Michał Kotecki

Kotecki

Stal ferrytyczna a korozja wżerowa -nierdzewność a magnetyczność.

Nierdzewność uzyskuje się poprzez wprowadzenie do stali odpowiednich dodatków stopowych.

W przypadku stali nierdzewnej jest to chrom, który nadaje wyjątkową wytrzymałość na działanie korozji oraz wysokiej temperatury.

Stal ferrytyczna zawiera chrom i inne pierwiastki, które są odpowiedzialne za powstanie niewidocznej warstwy chroniącej powierzchnię przed korozją. Dzięki nim uszkodzona powierzchnia odbudowuje się samoczynnie poprzez kontakt z tlenem zawartym w powietrzu.

Odporność na korozję zależy od zawartości chromu w stali, a nie od jej właściwości fizycznej, struktury lub magnetyczności.

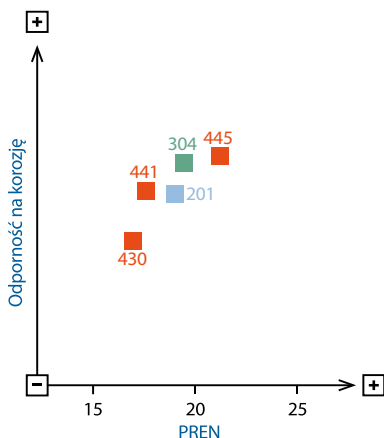

Typowe wartości dla potencjalnej korozji wżerowej w warunkach NaCl w 0,02M, 23 °C, pH6 zgodnie z PREN (%Cr+3,3%Mo+16%N)

Źródło: Brytan, Z. (2014). Vademecum Stali Nierdzewnej. Stowarzyszenie Stal Nierdzewna.

Mechanizm pasywacji stali nierdzewnej

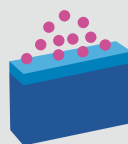

POWIERZCHNIA
NIEUSZKODZONA



POWIERZCHNIA
USZKODZONA



ODBUDOWANA
WARSTWA
OCHRONNA

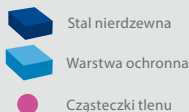

Magnetyczność jest właściwością budowy strukturalnej i nie ma wpływu na odporność korozyjną.

Najlepszą odporność stali na korozję wżerową uzyskuje się dzięki zawartości Chromu od minimum 17,5% jej objętości. Stale ferrytyczne zawierające od 17,5% chromu są nowoczesnymi stopami, coraz częściej zastępowanym starsze, gatunki austenityczne, na przykład typu 304.

Doskonałą użyteczność stali ferrytycznej w zastosowaniach gastronomicznych potwierdza ponad 150 000 wyprodukowanych przez nas mebli i urządzeń użytkowanych przez naszych klientów.

4 atuty nowego rozwiązania produkcji mebli ze stali nierdzewnej

- Zapewnienie szybkiej i wygodnej obsługi każdej inwestycji dzięki maksymalnemu skróceniu czasu rozpakowania mebli i redukcji kosztów montażu.
- Eliminowanie ryzyka uszkodzeń produktów podczas transportu, składowania i dystrybucji poprzez zastosowanie opakowań przygotowanych na podstawie statystycznej analizy przyczyn występowania szkód transportowych.
- Stosowanie najwyższej jakości materiałów w procesach produkcyjnych, wykluczających możliwość „maskowania” wad ukrytych pod folią techniczną.
- Działanie proekologiczne eliminujące folię techniczną pokrytą klejem z procesu produkcji na rzecz folii typu „stretch” i ekologicznego kartonu, zastosowanych podczas pakowania.

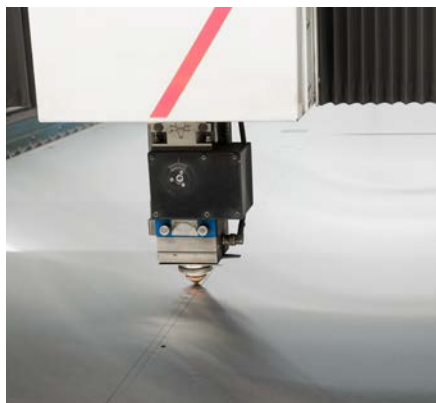

Innowacyjny
projekt
produkcji mebli
gastronomicznych
eliminujący folię
techniczną



- Firma **Stalgast Radom** stosuje unikatowy, innowacyjny, proekologiczny proces produkcji mebli ze stali nierdzewnej.



- Modyfikacja ta wiąże się z zastosowaniem zaawansowanych technologii, najnowszego parku maszynowego oraz najstaranniejszych procedur kontroli jakości.



- Firma wyznacza nowe standardy jakościowe, w trosce o wygodę odbiorców i ekologię eliminując z procesu produkcyjnego folię techniczną.

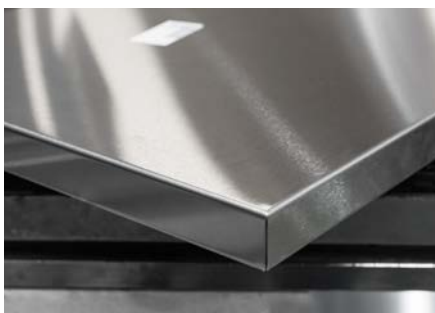

- Wszystkie produkty firmy Stalgast, należące do kategorii mebli ze stali nierdzewnej są pakowane podwójnie w wytrzymałą folię typu „stretch” oraz protektory – kątowniki z tektury pięciowarstwowej zabezpieczające krawędzie blatu.

Produkt najwyższej jakości z innowacyjnej linii produkcyjnej Stalgast Radom



Produkt zabezpieczony warstwą folii typu „stretch”



Produkt zabezpieczony dwiema warstwami folii typu „stretch” i kartonowymi protektorami



CHARAKTERYSTYKA NASZYCH MEBLI

WSZYSTKIE NASZE WYROBY WYKONANE ZE STALI NIERDZEWNEJ SĄ MONOLITYCZNĄ KONSTRUKCJĄ SPAWANĄ, ZGRZEWANĄ LUB SKRĘCANĄ ODPOWIEDNIO DLA WYMAGAŃ KONSTRUKCYJNYCH DANEGO WYROBU. WSZYSTKIE MEBLE WYPOSAŻONE SĄ W STOPKI REGULOWANE ORAZ POSIADAJĄ OCHRONNY BOLEC EKWIPOTCJALNY.



STOŁY, ZLEWOZMYWAKI, BASENY (PRZYŚCIENNE)

- posiadają w standardzie rant tylny



BLATY STOŁÓW

- wykonane ze stali nierdzewnej
- wzmocnione od spodu płytą podwójnie laminowaną
- obrzeże płyty z tyłu osłonięte profilem ze stali nierdzewnej



NOGI STOŁÓW

- wykonane są z profili kwadratowych
- stopki regulowane w zakresie od +20 mm do -5 mm



PODSTAWY STOŁÓW

- usztywnione w górnej części metalową ramką lub profilem kwadratowym
- przeswit między posadzką, a dolną krawędzią profilu, półki lub spodem mebla



DRZWI

- wykonane z dwóch warstw blachy w formie puszki usztywnionej
- wyposażone w zatrzask magnetyczny
- wyposażone we wpuszczany uchwyt (rączkę) z ABS



DRZWI SUWANE

- zawieszone w korpusie na prowadnicy ze stali nierdzewnej i przesuwane za pomocą rolek
- w dolnej części prowadzone na kostce ułatwiającej prosty demontaż drzwi



REGAŁY

- półki regałów wzmocnione przez zagięcie krawędzi do środka oraz metalowymi profilami (typu omega)
- maksymalne równomierne obciążenie półek do 70 kg/m²
- stopki regulowane w zakresie od +20 mm do -5 mm



SZAFY

- korpusy szaf wykonane ze stali nierdzewnej
- nogi szaf z profili kwadratowych
- półki szaf wzmocnione przez zagięcie krawędzi do środka oraz metalowymi profilami (typu omega)



SZUFLADY

- wykonane ze stali nierdzewnej
- prowadnice wykonane ze stali ocynkowanej, trzyczęściowe, kulkowe, umożliwiające pełen wysuw szuflady
- montaż i demontaż prowadnic z korpusu szafki możliwy bez użycia narzędzi
- panel przedni szuflady wykonany z dwóch warstw blachy
- maksymalne obciążenie do 25 kg
- wyposażone we wpuszczany uchwyt (rączkę) z ABS



BLATY STOŁÓW ZE ZLEWAMI

- obniżone o 19 mm po obwodzie w stosunku do górnej krawędzi blatu
- wzmocnione metalowymi profilami (typu omega).
- wyposażone w zaślepiiony otwór pod baterię o średnicy min. 33 mm



KOMORY ZLEWÓW

- wykonane ze stali nierdzewnej
- wyposażone otwór pod syfon



BASENY

- wykonane ze stali nierdzewnej
- wyposażone w zaślepiiony otwór pod baterię o średnicy min. 33 mm



WÓZKI

- konstrukcja spawana
- wymiary uwzględniają obrys zewnętrzny wózka

Biuro projektów Stalgast

Planujesz uruchomić lokal gastronomiczny
i potrzebujesz projektu technologii zaplecza gastronomicznego?

Skontaktuj się z nami!



Dopasujemy projekt do Twoich potrzeb

Każdy projekt wykonujemy z uwzględnieniem indywidualnych potrzeb klienta, biorąc pod uwagę:

- rodzaj prowadzonej działalności
- wielkość i charakter lokalu
- obowiązujące przepisy sanitarno-higieniczne, BHP
- i podstawowe wytyczne HACCP.



Dobierzemy urządzenia dla Ciebie

Oferowane przez nas urządzenia oraz proponowane technologie pozwolą na efektywne wykorzystanie powierzchni zaplecza gastronomicznego na rzecz stworzenia jak największej sali konsumenckiej. Dobierając wspólnie wyposażenie zaplecza gastronomicznego tworzymy rozwiązania zapewniające optymalne koszty eksploatacji.



Zaoszczędzimy Twój czas

Przekażemy Państwu projekt i wszystkie wymagane zatwierdzenia:

- Sanepid
- BHP
- oraz na życzenie PPOŻ.



Skontaktuj się z nami:

📧 projekt@stalgaast.com

☎️ 801 40 50 63

Pełną ofertę znajdują Państwo na naszej stronie: www.stalgaast.com

MEBLE	11-181
01 Stoły do pracy	11-50
02 Stoły ze zlewem	51-92
03 Stoły z basenem	93-100
04 Umywalki	101-104
05 Szafy	105-118
06 Szafki	119-124
07 Półki	125-132
08 Regały	133-140
09 Nadstawki	141-144
10 Podstawy	145-146
11 Kosze	147-148
12 Wózki	149-154
13 Okapy	155-170
14 Stoły grzewcze	171-172
15 Nadstawki grzewcze	173-176
16 Bemary	177-180
 CIĄGI WYDAWCZE	 181-253
17 Zabudowa szkieletowa	181-202
18 Zabudowa korpusowa	203-224
19 Elementy do zabudowy	225-236
20 Wyposażenie dodatkowe	237-249

STOŁY DO PRACY

określa grupę

001

STÓL PRZYŚCIENNY BEZ PÓŁKI

H = 850 mm

nazwa wyrobu

określa podgrupę

- stół skręcany do samodzielnego montażu
- nogi łączone za pomocą śrub
- meble wysyłane w formie rozłożonej
- podwieszana szuflada do samodzielnego montażu

opis wyrobu



98 001 6 040

- 98 - określa asortyment - meble
- 001 - określa podgrupę - stół przyścienny bez półki
- 6 - określa B (głębokość) mebla - 600 mm
- 040 - określa L (szerokość) mebla - 400 mm

UWAGA!

W meblach skręcanych istnieje możliwość wykonania wyrobów w wersji spawanej. Wówczas do numeru katalogowego należy dopisać: _____ S, np.: 98 001 6 040 S - stół przyścienny bez półki 400x600x850 mm spawany

szerokość

głębokość

Nr katalogowy	L (mm)	5	Cena (netto)
98 001 6 040	400	600	485,-
98 001 6 050	500		521,-
98 001 6 060	600		558,-
98 001 6 070	700		595,-
98 001 6 080	800		636,-
98 001 6 090	900		671,-
98 001 6 100	1000		709,-
98 001 6 110	1100		745,-
98 001 6 120	1200		783,-
98 001 6 130	1300		823,-
98 001 6 140	1400		860,-
98 001 6 150	1500		896,-
98 001 6 160	1600		933,-
98 001 6 170	1700		969,-
98 001 6 180	1800		1005,-
98 001 6 190	1900		1047,-

Nr katalogowy	L (mm)	B (mm)	Cena (netto)
98 001 7 040	400	700	506,-
98 001 7 050	500		548,-
98 001 7 060	600		590,-
98 001 7 070	700		630,-
98 001 7 080	800		671,-
98 001 7 090	900		790,-
98 001 7 100	1000		750,-
98 001 7 110	1100		792,-
98 001 7 120	1200		833,-
98 001 7 130	1300		875,-
98 001 7 140	1400		912,-
98 001 7 150	1500		954,-
98 001 7 160	1600		995,-
98 001 7 170	1700		1037,-
98 001 7 180	1800		1078,-
98 001 7 190	1900		1116,-



 stalgast

001

**STÓL PRZYŚCIENNY
BEZ PÓLKI**

H = 850 mm

- stół skręcany do samodzielnego montażu
- nogi łączone za pomocą śrub
- meble wysyłane w formie rozłożonej
- podwieszana szuflada do samodzielnego montażu



SZUFLADA PODWIESZANA

H = 260 mm

- do stołów od L ≥ 600
- 9 8 232 4 041
do stołów o B = 600
- 9 8 232 5 041
do stołów o B = 700



Nr kat.	L (mm)	B (mm)	Cena (netto)
98 232 4 041	410	480	383,-
98 232 5 041	410	580	406,-

Nr kat.	L (mm)	B (mm)	Cena (netto)
98 001 6 040	400	600	485,-
98 001 6 050	500		521,-
98 001 6 060	600		558,-
98 001 6 070	700		595,-
98 001 6 080	800		636,-
98 001 6 090	900		671,-
98 001 6 100	1000		709,-
98 001 6 110	1100		745,-
98 001 6 120	1200		783,-
98 001 6 130	1300		823,-
98 001 6 140	1400		860,-
98 001 6 150	1500		896,-
98 001 6 160	1600		933,-
98 001 6 170	1700		969,-
98 001 6 180	1800		1005,-
98 001 6 190	1900		1047,-

Nr kat.	L (mm)	B (mm)	Cena (netto)
98 001 7 040	400	700	506,-
98 001 7 050	500		548,-
98 001 7 060	600		590,-
98 001 7 070	700		630,-
98 001 7 080	800		671,-
98 001 7 090	900		709,-
98 001 7 100	1000		750,-
98 001 7 110	1100		792,-
98 001 7 120	1200		833,-
98 001 7 130	1300		875,-
98 001 7 140	1400		912,-
98 001 7 150	1500		954,-
98 001 7 160	1600		995,-
98 001 7 170	1700		1037,-
98 001 7 180	1800		1078,-
98 001 7 190	1900		1116,-

002

**STÓŁ PRZYŚCIENNY
BEZ PÓŁKI**

H = 850 mm

- stół spawany
- podwieszana szuflada do samodzielnego montażu

SZUFLADA PODWIESZANA

H = 260 mm

- do stołów od L ≥ 600
- 9 8 232 4 041
do stołów o B = 600
- 9 8 232 5 041
do stołów o B = 700

Nr kat.	L (mm)	B (mm)	Cena (netto)
98 232 4 041	410	480	383,-
98 232 5 041	410	580	406,-



Nr kat.	L (mm)	B (mm)	Cena (netto)	Nr kat.	L (mm)	B (mm)	Cena (netto)
98 002 6 040	400	600	516,-	98 002 7 040	400	700	541,-
98 002 6 050	500		553,-	98 002 7 050	500		583,-
98 002 6 060	600		595,-	98 002 7 060	600		625,-
98 002 6 070	700		630,-	98 002 7 070	700		667,-
98 002 6 080	800		671,-	98 002 7 080	800		709,-
98 002 6 090	900		709,-	98 002 7 090	900		756,-
98 002 6 100	1000		750,-	98 002 7 100	1000		797,-
98 002 6 110	1100		787,-	98 002 7 110	1100		838,-
98 002 6 120	1200		829,-	98 002 7 120	1200		880,-
98 002 6 130	1300		865,-	98 002 7 130	1300		922,-
98 002 6 140	1400		907,-	98 002 7 140	1400		964,-
98 002 6 150	1500		943,-	98 002 7 150	1500		1005,-
98 002 6 160	1600		984,-	98 002 7 160	1600		1047,-
98 002 6 170	1700		1021,-	98 002 7 170	1700		1095,-
98 002 6 180	1800		1062,-	98 002 7 180	1800		1134,-
98 002 6 190	1900		1099,-	98 002 7 190	1900		1178,-

003

**STÓŁ PRZYŚCIENNY
BEZ PÓLKI**

H = 850 mm

- stół spawany
- podwieszana szuflada do samodzielnego montażu

SZUFLADA PODWIESZANA

H = 260 mm

- 9 8 232 4 041
do stołów o B = 600
- 9 8 232 5 041
do stołów o B = 700



Nr kat.	L (mm)	B (mm)	Cena (netto)
98 232 4 041	410	480	383,-
98 232 5 041	410	580	406,-



Nr kat.	L (mm)	B (mm)	Cena (netto)
98 003 6 200	2000	600	1339,-
98 003 6 210	2100		1380,-
98 003 6 220	2200		1422,-
98 003 6 230	2300		1464,-
98 003 6 240	2400		1505,-
98 003 6 250	2500		1542,-
98 003 6 260	2600		1583,-
98 003 6 270	2700		1626,-
98 003 6 280	2800		1667,-

Nr kat.	L (mm)	B (mm)	Cena (netto)
98 003 7 200	2000	700	1427,-
98 003 7 210	2100		1475,-
98 003 7 220	2200		1516,-
98 003 7 230	2300		1558,-
98 003 7 240	2400		1605,-
98 003 7 250	2500		1646,-
98 003 7 260	2600		1693,-
98 003 7 270	2700		1735,-
98 003 7 280	2800		1781,-

004

**STÓŁ PRZYŚCIENNY
Z PÓLKĄ**

H = 850 mm

- stół skręcany do samodzielnego montażu
- nogi oraz półka łączona za pomocą śrub
- meble wysyłane w formie rozłożonej
- podwieszana szuflada do samodzielnego montażu

SZUFLADA PODWIESZANA

H = 260 mm

- do stołów od L ≥ 600
- 9 8 232 4 041
do stołów o B = 600
- 9 8 232 5 041
do stołów o B = 700



Nr kat.	L (mm)	B (mm)	Cena (netto)
98 232 4 041	410	480	383,-
98 232 5 041	410	580	406,-

Nr kat.	L (mm)	B (mm)	Cena (netto)	Nr kat.	L (mm)	B (mm)	Cena (netto)
98 004 6 040	400	600	548,-	98 004 7 040	400	700	578,-
98 004 6 050	500		595,-	98 004 7 050	500		630,-
98 004 6 060	600		641,-	98 004 7 060	600		683,-
98 004 6 070	700		693,-	98 004 7 070	700		740,-
98 004 6 080	800		740,-	98 004 7 080	800		792,-
98 004 6 090	900		787,-	98 004 7 090	900		845,-
98 004 6 100	1000		833,-	98 004 7 100	1000		896,-
98 004 6 110	1100		887,-	98 004 7 110	1100		954,-
98 004 6 120	1200		933,-	98 004 7 120	1200		1005,-
98 004 6 130	1300		980,-	98 004 7 130	1300		1058,-
98 004 6 140	1400		1026,-	98 004 7 140	1400		1110,-
98 004 6 150	1500		1078,-	98 004 7 150	1500		1162,-
98 004 6 160	1600		1125,-	98 004 7 160	1600		1220,-
98 004 6 170	1700		1172,-	98 004 7 170	1700		1271,-
98 004 6 180	1800	1224,-	98 004 7 180	1800	1323,-		
98 004 6 190	1900	1271,-	98 004 7 190	1900	1375,-		

005

**STÓŁ PRZYŚCIENNY
Z PÓŁKĄ**

H = 850 mm

- stół spawany
- podwieszana szuflada do samodzielnego montażu

SZUFLADA PODWIESZANA

H = 260 mm

- 9 8 232 4 041
do stołów o B = 600
- 9 8 232 5 041
do stołów o B = 700



Nr kat.	L (mm)	B (mm)	Cena (netto)
98 232 4 041	410	480	383,-
98 232 5 041	410	580	406,-

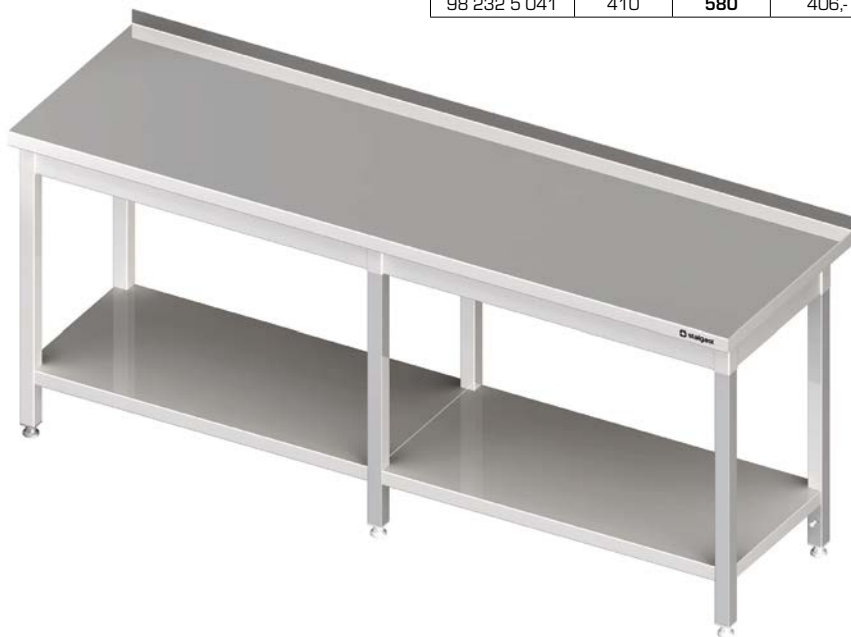

Nr kat.	L (mm)	B (mm)	Cena (netto)
98 005 6 200	2000	600	1464,-
98 005 6 210	2100		1511,-
98 005 6 220	2200		1563,-
98 005 6 230	2300		1609,-
98 005 6 240	2400		1663,-
98 005 6 250	2500		1709,-
98 005 6 260	2600		1756,-
98 005 6 270	2700		1806,-
98 005 6 280	2800		1855,-

Nr kat.	L (mm)	B (mm)	Cena (netto)
98 005 7 200	2000	700	1573,-
98 005 7 210	2100		1626,-
98 005 7 220	2200		1683,-
98 005 7 230	2300		1735,-
98 005 7 240	2400		1792,-
98 005 7 250	2500		1843,-
98 005 7 260	2600		1896,-
98 005 7 270	2700		1953,-
98 005 7 280	2800		2005,-

006

**STÓŁ PRZYŚCIENNY
Z DWOMA PÓLKAMI**

H = 850 mm

- stół skręcany do samodzielnego montażu
- nogi oraz półki łączone za pomocą śrub
- meble wysyłane w formie rozłożonej



Nr kat.	L (mm)	B (mm)	Cena (netto)	Nr kat.	L (mm)	B (mm)	Cena (netto)
98 006 6 040	400	600	619,-	98 006 7 040	400	700	658,-
98 006 6 050	500		683,-	98 006 7 050	500		729,-
98 006 6 060	600		747,-	98 006 7 060	600		802,-
98 006 6 070	700		817,-	98 006 7 070	700		879,-
98 006 6 080	800		881,-	98 006 7 080	800		951,-
98 006 6 090	900		947,-	98 006 7 090	900		1022,-
98 006 6 100	1000		1012,-	98 006 7 100	1000		1095,-
98 006 6 110	1100		1081,-	98 006 7 110	1100		1172,-
98 006 6 120	1200		1145,-	98 006 7 120	1200		1244,-
98 006 6 130	1300		1210,-	98 006 7 130	1300		1314,-
98 006 6 140	1400		1275,-	98 006 7 140	1400		1386,-
98 006 6 150	1500		1343,-	98 006 7 150	1500		1458,-
98 006 6 160	1600		1409,-	98 006 7 160	1600		1536,-
98 006 6 170	1700		1474,-	98 006 7 170	1700		1607,-
98 006 6 180	1800	1543,-	98 006 7 180	1800	1679,-		
98 006 6 190	1900	1607,-	98 006 7 190	1900	1751,-		

007

**STÓŁ PRZYŚCIENNY
Z DWOMA PÓŁKAMI**

H = 850 mm

- stół spawany



Nr kat.	L (mm)	B (mm)	Cena (netto)	Nr kat.	L (mm)	B (mm)	Cena (netto)
98 007 6 200	2000	600	1818,-	98 007 7 200	2000	700	1968,-
98 007 6 210	2100		1881,-	98 007 7 210	2100		2041,-
98 007 6 220	2200		1952,-	98 007 7 220	2200		2117,-
98 007 6 230	2300		2018,-	98 007 7 230	2300		2190,-
98 007 6 240	2400		2087,-	98 007 7 240	2400		2266,-
98 007 6 250	2500		2152,-	98 007 7 250	2500		2339,-
98 007 6 260	2600		2216,-	98 007 7 260	2600		2410,-
98 007 6 270	2700		2286,-	98 007 7 270	2700		2487,-
98 007 6 280	2800	2350,-	98 007 7 280	2800	2559,-		

008

**STÓŁ CENTRALNY
BEZ PÓŁKI**

H = 850 mm

- stół skracający do samodzielnego montażu
- nogi łączone za pomocą śrub
- meble wysyłane w formie rozłożonej



Nr kat.	L (mm)	B (mm)	Cena (netto)
98 008 7 080	800	700	709,-
98 008 7 090	900		756,-
98 008 7 100	1000		797,-
98 008 7 110	1100		838,-
98 008 7 120	1200		880,-
98 008 7 130	1300		922,-
98 008 7 140	1400		964,-
98 008 7 150	1500		1005,-
98 008 7 160	1600		1047,-
98 008 7 170	1700		1095,-
98 008 7 180	1800		1134,-
98 008 7 190	1900	1178,-	

Nr kat.	L (mm)	B (mm)	Cena (netto)
98 008 8 080	800	800	750,-
98 008 8 090	900		792,-
98 008 8 100	1000		845,-
98 008 8 110	1100		887,-
98 008 8 120	1200		927,-
98 008 8 130	1300		980,-
98 008 8 140	1400		1021,-
98 008 8 150	1500		1068,-
98 008 8 160	1600		1110,-
98 008 8 170	1700		1162,-
98 008 8 180	1800		1209,-
98 008 8 190	1900	1255,-	

009

**STÓŁ CENTRALNY
BEZ PÓŁKI**

H = 850 mm

- stół spawany



Nr kat.	L (mm)	B (mm)	Cena (netto)
98 009 7 200	2000	700	1427,-
98 009 7 210	2100		1475,-
98 009 7 220	2200		1516,-
98 009 7 230	2300		1558,-
98 009 7 240	2400		1605,-
98 009 7 250	2500		1646,-
98 009 7 260	2600		1693,-
98 009 7 270	2700		1735,-
98 009 7 280	2800		1781,-

Nr kat.	L (mm)	B (mm)	Cena (netto)
98 009 8 200	2000	800	1516,-
98 009 8 210	2100		1563,-
98 009 8 220	2200		1609,-
98 009 8 230	2300		1656,-
98 009 8 240	2400		1703,-
98 009 8 250	2500		1750,-
98 009 8 260	2600		1792,-
98 009 8 270	2700		1843,-
98 009 8 280	2800		1896,-

010

**STÓŁ CENTRALNY
Z PÓŁKĄ**

H = 850 mm

- stół skręcany do samodzielnego montażu
- nogi oraz półka łączone za pomocą śrub
- meble wysyłane w formie rozłożonej



Nr kat.	L (mm)	B (mm)	Cena (netto)
98 010 7 080	800	700	792,-
98 010 7 090	900		845,-
98 010 7 100	1000		896,-
98 010 7 110	1100		954,-
98 010 7 120	1200		1005,-
98 010 7 130	1300		1058,-
98 010 7 140	1400		1110,-
98 010 7 150	1500		1162,-
98 010 7 160	1600		1220,-
98 010 7 170	1700		1271,-
98 010 7 180	1800		1323,-
98 010 7 190	1900		1375,-

Nr kat.	L (mm)	B (mm)	Cena (netto)
98 010 8 080	800	800	845,-
98 010 8 090	900		896,-
98 010 8 100	1000		958,-
98 010 8 110	1100		1021,-
98 010 8 120	1200		1078,-
98 010 8 130	1300		1134,-
98 010 8 140	1400		1192,-
98 010 8 150	1500		1250,-
98 010 8 160	1600		1313,-
98 010 8 170	1700		1365,-
98 010 8 180	1800		1422,-
98 010 8 190	1900		1479,-

011

**STÓŁ CENTRALNY
Z PÓŁKĄ**

H = 850 mm

- stół spawany



Nr kat.	L (mm)	B (mm)	Cena (netto)
98 011 7 200	2000	700	1573,-
98 011 7 210	2100		1626,-
98 011 7 220	2200		1683,-
98 011 7 230	2300		1735,-
98 011 7 240	2400		1792,-
98 011 7 250	2500		1843,-
98 011 7 260	2600		1896,-
98 011 7 270	2700		1953,-
98 011 7 280	2800		2005,-

Nr kat.	L (mm)	B (mm)	Cena (netto)
98 011 8 200	2000	800	1683,-
98 011 8 210	2100		1739,-
98 011 8 220	2200		1802,-
98 011 8 230	2300		1855,-
98 011 8 240	2400		1922,-
98 011 8 250	2500		1979,-
98 011 8 260	2600		2036,-
98 011 8 270	2700		2094,-
98 011 8 280	2800		2156,-

012

**STÓŁ PRZYŚCIENNY
NAROŻNY**

H = 850 mm

- stół spawany

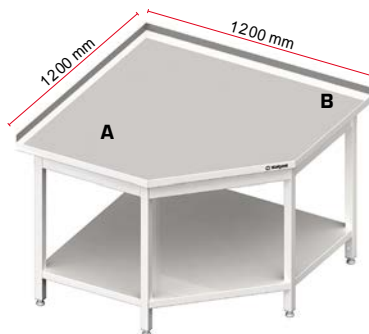

Nr kat.	A (mm)	B (mm)	Cena (netto)
98 012 6 060	600	600	1771,-
98 012 7 060	700		1797,-

Nr kat.	A (mm)	B (mm)	Cena (netto)
98 012 6 070	600	700	1797,-
98 012 7 070	700		1824,-

013

**STÓŁ PRZYŚCIENNY ZABUDOWANY
Z DWOMA PÓŁKAMI**

H = 850 mm

- stół spawany
- przestawna półka



Nr kat.	L (mm)	B (mm)	Cena (netto)
98 013 6 040	400	600	958,-
98 013 6 050	500		1031,-
98 013 6 060	600		1105,-
98 013 6 070	700		1172,-
98 013 6 080	800		1246,-
98 013 6 090	900		1318,-
98 013 6 100	1000		1385,-
98 013 6 110	1100		1458,-
98 013 6 120	1200		1531,-
98 013 6 130	1300		1605,-
98 013 6 140	1400		1672,-
98 013 6 150	1500		1745,-

Nr kat.	L (mm)	B (mm)	Cena (netto)
98 013 7 040	400	700	1021,-
98 013 7 050	500		1099,-
98 013 7 060	600		1178,-
98 013 7 070	700		1260,-
98 013 7 080	800		1339,-
98 013 7 090	900		1417,-
98 013 7 100	1000		1495,-
98 013 7 110	1100		1579,-
98 013 7 120	1200		1656,-
98 013 7 130	1300		1735,-
98 013 7 140	1400		1813,-
98 013 7 150	1500		1890,-

014

STÓŁ PRZYŚCIENNY Z DRZWIAMI SKRZYDŁOWYMI

H = 850 mm

- zawiasy po lewej stronie
- przestawna półka
- możliwy montaż zamka

ZAMEK DO DRZWI SKRZYDŁOWYCH I SZUFLAD



Nr kat.	Cena (netto)
	105,-



Nr kat.	L (mm)	B (mm)	Cena (netto)
98 014 6 045	450	600	1047,-
98 014 6 050	500		1151,-
98 014 6 060	600		1255,-

Nr kat.	L (mm)	B (mm)	Cena (netto)
98 014 7 045	450	700	1110,-
98 014 7 050	500		1221,-
98 014 7 060	600		1334,-

015

STÓŁ PRZYŚCIENNY Z DRZWIAMI SKRZYDŁOWYMI

H = 850 mm

- przestawna półka
- możliwy montaż zamka

ZAMEK DO DRZWI SKRZYDŁOWYCH I SZUFLAD



Nr kat.	Cena (netto)
	105,-



Nr kat.	L (mm)	B (mm)	Cena (netto)
98 015 6 070	700	600	1390,-
98 015 6 080	800		1527,-
98 015 6 090	900		1635,-
98 015 6 100	1000		1739,-
98 015 6 110	1100		1848,-
98 015 6 120	1200		1953,-
98 015 6 130	1300		2057,-

Nr kat.	L (mm)	B (mm)	Cena (netto)
98 015 7 070	700	700	1476,-
98 015 7 080	800		1620,-
98 015 7 090	900		1735,-
98 015 7 100	1000		1843,-
98 015 7 110	1100		1959,-
98 015 7 120	1200		2072,-
98 015 7 130	1300		2188,-

016

**STÓŁ PRZYŚCIENNY
Z DRZWIAMI SKRZYDŁOWYMI**

H = 850 mm

- przestawna półka
- nie posiada ściany dzielącej małą i dużą komorę szafki
- możliwy montaż zamka

**ZAMEK DO DRZWI
SKRZYDŁOWYCH
I SZUFLAD**

Nr kat.	Cena (netto)
	105,-



Nr kat.	L (mm)	B (mm)	Cena (netto)
98 016 6 140	1400	600	2167,-
98 016 6 150	1500		2271,-

Nr kat.	L (mm)	B (mm)	Cena (netto)
98 016 7 140	1400	700	2302,-
98 016 7 150	1500		2417,-

017

**STÓŁ CENTRALNY PRZELOTOWY
Z DRZWIAMI SKRZYDŁOWYMI**

H = 850 mm

- przestawna półka
- możliwy montaż zamka

**ZAMEK DO DRZWI
SKRZYDŁOWYCH
I SZUFLAD**

Nr kat.	Cena (netto)
	105,-



Nr kat.	L (mm)	B (mm)	Cena (netto)
98 017 6 080	800	600	1855,-
98 017 6 090	900		1979,-
98 017 6 100	1000		2104,-
98 017 6 110	1100		2223,-
98 017 6 120	1200		2349,-
98 017 6 130	1300		2474,-

Nr kat.	L (mm)	B (mm)	Cena (netto)
98 017 7 080	800	700	1948,-
98 017 7 090	900		2084,-
98 017 7 100	1000		2214,-
98 017 7 110	1100		2344,-
98 017 7 120	1200		2474,-
98 017 7 130	1300		2604,-

018

**STÓŁ PRZYŚCIENNY
Z DRZWIAMI SUWANYMI**

H = 850 mm

- przestawna półka
- możliwy montaż zamka



ZAMEK DO DRZWI SUWANYCH



Nr kat.	Cena (netto)
	126,-

Nr kat.	L (mm)	B (mm)	Cena (netto)
98 018 6 080	800	600	1651,-
98 018 6 090	900		1745,-
98 018 6 100	1000		1834,-
98 018 6 110	1100		1968,-
98 018 6 120	1200		2015,-
98 018 6 130	1300		2141,-
98 018 6 140	1400		2198,-
98 018 6 150	1500		2334,-
98 018 6 160	1600		2376,-
98 018 6 170	1700		2520,-
98 018 6 180	1800		2557,-
98 018 6 190	1900		2698,-

Nr kat.	L (mm)	B (mm)	Cena (netto)
98 018 7 080	800	700	1771,-
98 018 7 090	900		1907,-
98 018 7 100	1000		1964,-
98 018 7 110	1100		2109,-
98 018 7 120	1200		2161,-
98 018 7 130	1300		2293,-
98 018 7 140	1400		2354,-
98 018 7 150	1500		2499,-
98 018 7 160	1600		2552,-
98 018 7 170	1700		2645,-
98 018 7 180	1800		2744,-
98 018 7 190	1900		2844,-

019

**STÓŁ CENTRALNY, PRZELOTOWY
Z DRZWIAMI SUWANYMI**

H = 850 mm

- przestawna półka
- możliwy montaż zamka



ZAMEK DO DRZWI SUWANYCH



Nr kat.	Cena (netto)
	126,-

Nr kat.	L (mm)	B (mm)	Cena (netto)
98 019 6 080	800	600	2095,-
98 019 6 090	900		2194,-
98 019 6 100	1000		2292,-
98 019 6 110	1100		2390,-
98 019 6 120	1200		2485,-
98 019 6 130	1300		2582,-
98 019 6 140	1400		2681,-
98 019 6 150	1500		2779,-
98 019 6 160	1600		2877,-
98 019 6 170	1700		2970,-
98 019 6 180	1800		3070,-
98 019 6 190	1900		3167,-

Nr kat.	L (mm)	B (mm)	Cena (netto)
98 019 7 080	800	700	2238,-
98 019 7 090	900		2342,-
98 019 7 100	1000		2445,-
98 019 7 110	1100		2553,-
98 019 7 120	1200		2656,-
98 019 7 130	1300		2760,-
98 019 7 140	1400		2863,-
98 019 7 150	1500		2966,-
98 019 7 160	1600		3070,-
98 019 7 170	1700		3173,-
98 019 7 180	1800		3275,-
98 019 7 190	1900		3385,-

020

STÓŁ PRZYŚCIENNY Z BLOKIEM DWÓCH SZUFLAD

H = 850 mm

- głębokość szuflad 200 mm
- możliwy montaż zamka



ZAMEK DO DRZWI SKRZYDŁOWYCH I SZUFLAD



Nr kat.	Cena (netto)
	105,-

Nr kat.	L (mm)	B (mm)	Cena (netto)
98 020 6 455	450	600	1220,-

Nr kat.	L (mm)	B (mm)	Cena (netto)
98 020 7 455	450	700	1290,-

021

STÓŁ PRZYŚCIENNY Z BLOKIEM TRZECH SZUFLAD

H = 850 mm

- głębokość szuflad 150 mm
- możliwy montaż zamka



ZAMEK DO DRZWI SKRZYDŁOWYCH I SZUFLAD



Nr kat.	Cena (netto)
	105,-

Nr kat.	L (mm)	B (mm)	Cena (netto)
98 021 6 455	450	600	1525,-

Nr kat.	L (mm)	B (mm)	Cena (netto)
98 021 7 455	450	700	1613,-

022

STÓŁ PRZYŚCIENNY Z BLOKIEM CZTERECH SZUFLAD

H = 850 mm

- głębokość szuflad 200 mm
- możliwy montaż zamka



ZAMEK DO DRZWI SKRZYDŁOWYCH I SZUFLAD



Nr kat.	Cena (netto)
	105,-

Nr kat.	L (mm)	B (mm)	Cena (netto)
98 022 6 840	840	600	2056,-

Nr kat.	L (mm)	B (mm)	Cena (netto)
98 022 7 840	840	700	2183,-

023

STÓŁ PRZYŚCIENNY Z BLOKIEM SZEŚCIU SZUFLAD

H = 850 mm

- głębokość szuflad 150 mm
- możliwy montaż zamka



ZAMEK DO DRZWI SKRZYDŁOWYCH I SZUFLAD



Nr kat.	Cena (netto)
	105,-

Nr kat.	L (mm)	B (mm)	Cena (netto)
98 023 6 840	840	600	2665,-

Nr kat.	L (mm)	B (mm)	Cena (netto)
98 023 7 840	840	700	2833,-

024

STÓŁ PRZYŚCIENNY Z BLOKIEM DWÓCH SZUFLAD

H = 850 mm

- głębokość szuflad 200 mm
- możliwy montaż zamka



ZAMEK DO DRZWI SKRZYDŁOWYCH I SZUFLAD



Nr kat.

Cena
(netto)

105,-

Nr kat.	L (mm)	B (mm)	Cena (netto)	Nr kat.	L (mm)	B (mm)	Cena (netto)
98 024 6 080	800	600	1516,-	98 024 7 080	800	700	1613,-
98 024 6 090	900		1554,-	98 024 7 090	900		1663,-
98 024 6 100	1000		1600,-	98 024 7 100	1000		1707,-
98 024 6 110	1100		1633,-	98 024 7 110	1100		1746,-
98 024 6 120	1200		1677,-	98 024 7 120	1200		1791,-
98 024 6 130	1300		1717,-	98 024 7 130	1300		1835,-
98 024 6 140	1400		1761,-	98 024 7 140	1400		1880,-
98 024 6 150	1500		1796,-	98 024 7 150	1500		1923,-
98 024 6 160	1600		1840,-	98 024 7 160	1600		1964,-
98 024 6 170	1700		1880,-	98 024 7 170	1700		2011,-
98 024 6 180	1800		1923,-	98 024 7 180	1800		2056,-
98 024 6 190	1900		1958,-	98 024 7 190	1900		2100,-

025

STÓŁ PRZYŚCIENNY Z BLOKIEM DWÓCH SZUFLAD

H = 850 mm

- głębokość szuflad 200 mm
- możliwy montaż zamka



ZAMEK DO DRZWI SKRZYDŁOWYCH I SZUFLAD



Nr kat.

Cena
(netto)

105,-

Nr kat.	L (mm)	B (mm)	Cena (netto)	Nr kat.	L (mm)	B (mm)	Cena (netto)
98 025 6 080	800	600	1516,-	98 025 7 080	800	700	1613,-
98 025 6 090	900		1554,-	98 025 7 090	900		1663,-
98 025 6 100	1000		1600,-	98 025 7 100	1000		1707,-
98 025 6 110	1100		1633,-	98 025 7 110	1100		1746,-
98 025 6 120	1200		1677,-	98 025 7 120	1200		1791,-
98 025 6 130	1300		1717,-	98 025 7 130	1300		1835,-
98 025 6 140	1400		1761,-	98 025 7 140	1400		1880,-
98 025 6 150	1500		1796,-	98 025 7 150	1500		1923,-
98 025 6 160	1600		1840,-	98 025 7 160	1600		1964,-
98 025 6 170	1700		1880,-	98 025 7 170	1700		2011,-
98 025 6 180	1800		1923,-	98 025 7 180	1800		2056,-
98 025 6 190	1900		1958,-	98 025 7 190	1900		2100,-

026

STÓŁ Z BLOKIEM DWÓCH SZUFLAD I PÓLKĄ

H = 850 mm

- głębokość szuflad 200 mm
- możliwy montaż zamka



ZAMEK DO DRZWI SKRZYDŁOWYCH I SZUFLAD



Nr kat.	Cena (netto)
	105,-

Nr kat.	L (mm)	B (mm)	Cena (netto)
98 026 6 080	800	600	1589,-
98 026 6 090	900		1633,-
98 026 6 100	1000		1683,-
98 026 6 110	1100		1737,-
98 026 6 120	1200		1785,-
98 026 6 130	1300		1835,-
98 026 6 140	1400		1884,-
98 026 6 150	1500		1939,-
98 026 6 160	1600		1987,-
98 026 6 170	1700		2036,-
98 026 6 180	1800	2091,-	
98 026 6 190	1900	2139,-	

Nr kat.	L (mm)	B (mm)	Cena (netto)
98 026 7 080	800	700	1701,-
98 026 7 090	900		1756,-
98 026 7 100	1000		1811,-
98 026 7 110	1100		1868,-
98 026 7 120	1200		1923,-
98 026 7 130	1300		1978,-
98 026 7 140	1400		2032,-
98 026 7 150	1500		2086,-
98 026 7 160	1600		2145,-
98 026 7 170	1700		2198,-
98 026 7 180	1800	2253,-	
98 026 7 190	1900	2307,-	

027

STÓŁ Z BLOKIEM DWÓCH SZUFLAD I PÓLKĄ

H = 850 mm

- głębokość szuflad 200 mm
- możliwy montaż zamka



ZAMEK DO DRZWI SKRZYDŁOWYCH I SZUFLAD



Nr kat.	Cena (netto)
	105,-

Nr kat.	L (mm)	B (mm)	Cena (netto)
98 027 6 080	800	600	1589,-
98 027 6 090	900		1633,-
98 027 6 100	1000		1683,-
98 027 6 110	1100		1737,-
98 027 6 120	1200		1785,-
98 027 6 130	1300		1835,-
98 027 6 140	1400		1884,-
98 027 6 150	1500		1939,-
98 027 6 160	1600		1987,-
98 027 6 170	1700		2036,-
98 027 6 180	1800	2091,-	
98 027 6 190	1900	2139,-	

Nr kat.	L (mm)	B (mm)	Cena (netto)
98 027 7 080	800	700	1701,-
98 027 7 090	900		1756,-
98 027 7 100	1000		1811,-
98 027 7 110	1100		1868,-
98 027 7 120	1200		1923,-
98 027 7 130	1300		1978,-
98 027 7 140	1400		2032,-
98 027 7 150	1500		2086,-
98 027 7 160	1600		2145,-
98 027 7 170	1700		2198,-
98 027 7 180	1800	2253,-	
98 027 7 190	1900	2307,-	

028
**STÓŁ PRZYŚCIENNY Z BLOKIEM
DWÓCH SZUFLAD I DWIEMA PÓŁKAMI**
H = 850 mm

- głębokość szuflad 200 mm
- możliwy montaż zamka

**ZAMEK DO DRZWI
SKRZYDŁOWYCH
I SZUFLAD**

Nr kat.	Cena (netto)
	105,-

Nr kat.	L (mm)	B (mm)	Cena (netto)	Nr kat.	L (mm)	B (mm)	Cena (netto)
98 028 6 080	800	600	1934,-	98 028 7 080	800	700	2076,-
98 028 6 090	900		2007,-	98 028 7 090	900		2154,-
98 028 6 100	1000		2086,-	98 028 7 100	1000		2238,-
98 028 6 110	1100		2154,-	98 028 7 110	1100		2326,-
98 028 6 120	1200		2229,-	98 028 7 120	1200		2405,-
98 028 6 130	1300		2307,-	98 028 7 130	1300		2489,-
98 028 6 140	1400		2376,-	98 028 7 140	1400		2568,-
98 028 6 150	1500		2449,-	98 028 7 150	1500		2656,-
98 028 6 160	1600		2529,-	98 028 7 160	1600		2736,-
98 028 6 170	1700		2601,-	98 028 7 170	1700		2819,-
98 028 6 180	1800		2672,-	98 028 7 180	1800		2897,-
98 028 6 190	1900	2749,-	98 028 7 190	1900	2981,-		

029
**STÓŁ PRZYŚCIENNY Z BLOKIEM
DWÓCH SZUFLAD I DWIEMA PÓŁKAMI**
H = 850 mm

- głębokość szuflad 200 mm
- możliwy montaż zamka

**ZAMEK DO DRZWI
SKRZYDŁOWYCH
I SZUFLAD**

Nr kat.	Cena (netto)
	105,-

Nr kat.	L (mm)	B (mm)	Cena (netto)	Nr kat.	L (mm)	B (mm)	Cena (netto)
98 029 6 080	800	600	1934,-	98 029 7 080	800	700	2076,-
98 029 6 090	900		2007,-	98 029 7 090	900		2154,-
98 029 6 100	1000		2086,-	98 029 7 100	1000		2238,-
98 029 6 110	1100		2154,-	98 029 7 110	1100		2326,-
98 029 6 120	1200		2229,-	98 029 7 120	1200		2405,-
98 029 6 130	1300		2307,-	98 029 7 130	1300		2489,-
98 029 6 140	1400		2376,-	98 029 7 140	1400		2568,-
98 029 6 150	1500		2449,-	98 029 7 150	1500		2656,-
98 029 6 160	1600		2529,-	98 029 7 160	1600		2736,-
98 029 6 170	1700		2601,-	98 029 7 170	1700		2819,-
98 029 6 180	1800		2672,-	98 029 7 180	1800		2897,-
98 029 6 190	1900	2749,-	98 029 7 190	1900	2981,-		

030

STÓŁ PRZYŚCIENNY Z BLOKIEM DWÓCH SZUFLAD DRZWI SKRZYDŁOWE

H = 850 mm

- zawiasy w drzwiach po prawej stronie
- przestawna półka w szafce
- głębokość szuflad 200 mm
- możliwy montaż zamka



ZAMEK DO DRZWI SKRZYDŁOWYCH I SZUFLAD



Nr kat.	Cena (netto)
	105,-

Nr kat.	L (mm)	B (mm)	Cena (netto)
98 030 6 080	800	600	2022,-
98 030 6 090	900		2130,-
98 030 6 100	1000		2238,-

Nr kat.	L (mm)	B (mm)	Cena (netto)
98 030 7 080	800	700	2169,-
98 030 7 090	900		2285,-
98 030 7 100	1000		2401,-

031

STÓŁ PRZYŚCIENNY Z BLOKIEM DWÓCH SZUFLAD DRZWI SKRZYDŁOWE

H = 850 mm

- zawiasy w drzwiach po lewej stronie
- przestawna półka w szafce
- głębokość szuflad 200 mm
- możliwy montaż zamka



ZAMEK DO DRZWI SKRZYDŁOWYCH I SZUFLAD



Nr kat.	Cena (netto)
	105,-

Nr kat.	L (mm)	B (mm)	Cena (netto)
98 031 6 080	800	600	2022,-
98 031 6 090	900		2130,-
98 031 6 100	1000		2238,-

Nr kat.	L (mm)	B (mm)	Cena (netto)
98 031 7 080	800	700	2169,-
98 031 7 090	900		2285,-
98 031 7 100	1000		2401,-

032

**STÓŁ PRZYŚCIENNY Z BLOKIEM DWÓCH SZUFLAD
DRZWI SKRZYDŁOWE**

H = 850 mm

- przestawna półka
- głębokość szuflad 200 mm
- możliwy montaż zamka

**ZAMEK DO DRZWI
SKRZYDŁOWYCH
I SZUFLAD**

Nr kat.	Cena (netto)
	105,-

Nr kat.	L (mm)	B (mm)	Cena (netto)	Nr kat.	L (mm)	B (mm)	Cena (netto)
98 032 6 110	1100	600	2377,-	98 032 7 110	1100	700	2548,-
98 032 6 120	1200		2517,-	98 032 7 120	1200		2696,-
98 032 6 130	1300		2637,-	98 032 7 130	1300		2819,-
98 032 6 140	1400		2744,-	98 032 7 140	1400		2932,-
98 032 6 150	1500		2858,-	98 032 7 150	1500		3050,-
98 032 6 160	1600		2966,-	98 032 7 160	1600		3167,-
98 032 6 170	1700		3075,-	98 032 7 170	1700		3286,-
98 032 6 180	1800		3188,-	98 032 7 180	1800		3410,-
98 032 6 190	1900	3296,-	98 032 7 190	1900	3527,-		

033

**STÓŁ PRZYŚCIENNY Z BLOKIEM DWÓCH SZUFLAD
DRZWI SKRZYDŁOWE**

H = 850 mm

- przestawna półka
- głębokość szuflad 200 mm
- możliwy montaż zamka

**ZAMEK DO DRZWI
SKRZYDŁOWYCH
I SZUFLAD**

Nr kat.	Cena (netto)
	105,-

Nr kat.	L (mm)	B (mm)	Cena (netto)	Nr kat.	L (mm)	B (mm)	Cena (netto)
98 033 6 110	1100	600	2377,-	98 033 7 110	1100	700	2548,-
98 033 6 120	1200		2517,-	98 033 7 120	1200		2696,-
98 033 6 130	1300		2637,-	98 033 7 130	1300		2819,-
98 033 6 140	1400		2744,-	98 033 7 140	1400		2932,-
98 033 6 150	1500		2858,-	98 033 7 150	1500		3050,-
98 033 6 160	1600		2966,-	98 033 7 160	1600		3167,-
98 033 6 170	1700		3075,-	98 033 7 170	1700		3286,-
98 033 6 180	1800		3188,-	98 033 7 180	1800		3410,-
98 033 6 190	1900	3296,-	98 033 7 190	1900	3527,-		

034

STÓŁ PRZYŚCIENNY Z BLOKIEM DWÓCH SZUFLAD DRZWI SUWANE

H = 850 mm

- przestawna półka
- głębokość szuflad 200 mm
- możliwy montaż zamka



ZAMEK DO DRZWI SUWANYCH



Nr kat.	Cena (netto)
	126,-

ZAMEK DO DRZWI SKRZYDŁOWYCH I SZUFLAD



Nr kat.	Cena (netto)
	105,-

Nr kat.	L (mm)	B (mm)	Cena (netto)
98 034 6 120	1200	600	2572,-
98 034 6 130	1300		2665,-
98 034 6 140	1400		2755,-
98 034 6 150	1500		2843,-
98 034 6 160	1600		2936,-
98 034 6 170	1700		3024,-
98 034 6 180	1800		3114,-
98 034 6 190	1900		3202,-

Nr kat.	L (mm)	B (mm)	Cena (netto)
98 034 7 120	1200	700	2769,-
98 034 7 130	1300		2868,-
98 034 7 140	1400		2961,-
98 034 7 150	1500		3059,-
98 034 7 160	1600		3159,-
98 034 7 170	1700		3251,-
98 034 7 180	1800		3350,-
98 034 7 190	1900		3448,-

035

STÓŁ PRZYŚCIENNY Z BLOKIEM DWÓCH SZUFLAD DRZWI SUWANE

H = 850 mm

- przestawna półka
- głębokość szuflad 200 mm
- możliwy montaż zamka



ZAMEK DO DRZWI SUWANYCH



Nr kat.	Cena (netto)
	126,-

ZAMEK DO DRZWI SKRZYDŁOWYCH I SZUFLAD



Nr kat.	Cena (netto)
	105,-

Nr kat.	L (mm)	B (mm)	Cena (netto)
98 035 6 120	1200	600	2572,-
98 035 6 130	1300		2665,-
98 035 6 140	1400		2755,-
98 035 6 150	1500		2843,-
98 035 6 160	1600		2936,-
98 035 6 170	1700		3024,-
98 035 6 180	1800		3114,-
98 035 6 190	1900		3202,-

Nr kat.	L (mm)	B (mm)	Cena (netto)
98 035 7 120	1200	700	2769,-
98 035 7 130	1300		2868,-
98 035 7 140	1400		2961,-
98 035 7 150	1500		3059,-
98 035 7 160	1600		3159,-
98 035 7 170	1700		3251,-
98 035 7 180	1800		3350,-
98 035 7 190	1900		3448,-

036

**STÓŁ PRZYŚCIENNY
Z BLOKIEM TRZECH SZUFLAD**

H = 850 mm

- głębokość szuflad 150 mm
- możliwy montaż zamka



**ZAMEK DO DRZWI
SKRZYDŁOWYCH
I SZUFLAD**



Nr kat.	Cena (netto)
	105,-

Nr kat.	L (mm)	B (mm)	Cena (netto)	Nr kat.	L (mm)	B (mm)	Cena (netto)
98 036 6 080	800	600	1821,-	98 036 7 080	800	700	1939,-
98 036 6 090	900		1859,-	98 036 7 090	900		1987,-
98 036 6 100	1000		1904,-	98 036 7 100	1000		2032,-
98 036 6 110	1100		1939,-	98 036 7 110	1100		2071,-
98 036 6 120	1200		1982,-	98 036 7 120	1200		2116,-
98 036 6 130	1300		2022,-	98 036 7 130	1300		2160,-
98 036 6 140	1400		2066,-	98 036 7 140	1400		2203,-
98 036 6 150	1500		2100,-	98 036 7 150	1500		2249,-
98 036 6 160	1600		2145,-	98 036 7 160	1600		2287,-
98 036 6 170	1700		2183,-	98 036 7 170	1700		2337,-
98 036 6 180	1800		2229,-	98 036 7 180	1800		2380,-
98 036 6 190	1900		2262,-	98 036 7 190	1900		2426,-

037

**STÓŁ PRZYŚCIENNY
Z BLOKIEM TRZECH SZUFLAD**

H = 850 mm

- głębokość szuflad 150 mm
- możliwy montaż zamka



**ZAMEK DO DRZWI
SKRZYDŁOWYCH
I SZUFLAD**



Nr kat.	Cena (netto)
	105,-

Nr kat.	L (mm)	B (mm)	Cena (netto)	Nr kat.	L (mm)	B (mm)	Cena (netto)
98 037 6 080	800	600	1821,-	98 037 7 080	800	700	1939,-
98 037 6 090	900		1859,-	98 037 7 090	900		1987,-
98 037 6 100	1000		1904,-	98 037 7 100	1000		2032,-
98 037 6 110	1100		1939,-	98 037 7 110	1100		2071,-
98 037 6 120	1200		1982,-	98 037 7 120	1200		2116,-
98 037 6 130	1300		2022,-	98 037 7 130	1300		2160,-
98 037 6 140	1400		2066,-	98 037 7 140	1400		2203,-
98 037 6 150	1500		2100,-	98 037 7 150	1500		2249,-
98 037 6 160	1600		2145,-	98 037 7 160	1600		2287,-
98 037 6 170	1700		2183,-	98 037 7 170	1700		2337,-
98 037 6 180	1800		2229,-	98 037 7 180	1800		2380,-
98 037 6 190	1900		2262,-	98 037 7 190	1900		2426,-

038
**STÓŁ PRZYŚCIENNY
Z BLOKIEM TRZECH SZUFLAD I PÓŁKĄ**

H = 850 mm

- głębokość szuflad 150 mm
- możliwy montaż zamka

**ZAMEK DO DRZWI
SKRZYDŁOWYCH
I SZUFLAD**

Nr kat.
**Cena
(netto)**

105,-

Nr kat.	L (mm)	B (mm)	Cena (netto)	Nr kat.	L (mm)	B (mm)	Cena (netto)
98 038 6 080	800	600	1894,-	98 038 7 080	800	700	2027,-
98 038 6 090	900		1939,-	98 038 7 090	900		2081,-
98 038 6 100	1000		1987,-	98 038 7 100	1000		2135,-
98 038 6 110	1100		2041,-	98 038 7 110	1100		2194,-
98 038 6 120	1200		2091,-	98 038 7 120	1200		2249,-
98 038 6 130	1300		2139,-	98 038 7 130	1300		2303,-
98 038 6 140	1400		2190,-	98 038 7 140	1400		2357,-
98 038 6 150	1500		2243,-	98 038 7 150	1500		2410,-
98 038 6 160	1600		2292,-	98 038 7 160	1600		2469,-
98 038 6 170	1700		2342,-	98 038 7 170	1700		2524,-
98 038 6 180	1800		2396,-	98 038 7 180	1800		2577,-
98 038 6 190	1900	2445,-	98 038 7 190	1900	2631,-		

039
**STÓŁ PRZYŚCIENNY
Z BLOKIEM TRZECH SZUFLAD I PÓŁKĄ**

H = 850 mm

- głębokość szuflad 150 mm
- możliwy montaż zamka

**ZAMEK DO DRZWI
SKRZYDŁOWYCH
I SZUFLAD**

Nr kat.
**Cena
(netto)**

105,-

Nr kat.	L (mm)	B (mm)	Cena (netto)	Nr kat.	L (mm)	B (mm)	Cena (netto)
98 039 6 080	800	600	1894,-	98 039 7 080	800	700	2027,-
98 039 6 090	900		1939,-	98 039 7 090	900		2081,-
98 039 6 100	1000		1987,-	98 039 7 100	1000		2135,-
98 039 6 110	1100		2041,-	98 039 7 110	1100		2194,-
98 039 6 120	1200		2091,-	98 039 7 120	1200		2249,-
98 039 6 130	1300		2139,-	98 039 7 130	1300		2303,-
98 039 6 140	1400		2190,-	98 039 7 140	1400		2357,-
98 039 6 150	1500		2243,-	98 039 7 150	1500		2410,-
98 039 6 160	1600		2292,-	98 039 7 160	1600		2469,-
98 039 6 170	1700		2342,-	98 039 7 170	1700		2524,-
98 039 6 180	1800		2396,-	98 039 7 180	1800		2577,-
98 039 6 190	1900	2445,-	98 039 7 190	1900	2631,-		

040

STÓŁ PRZYŚCIENNY Z BLOKIEM TRZECH SZUFLAD I DWIEMA PÓŁKAMI

H = 850 mm

- głębokość szuflad 150 mm
- możliwy montaż zamka



ZAMEK DO DRZWI SKRZYDŁOWYCH I SZUFLAD



Nr kat.	Cena (netto)
	105,-

Nr kat.	L (mm)	B (mm)	Cena (netto)	Nr kat.	L (mm)	B (mm)	Cena (netto)
98 040 6 080	800	600	2238,-	98 040 7 080	800	700	2401,-
98 040 6 090	900		2313,-	98 040 7 090	900		2478,-
98 040 6 100	1000		2390,-	98 040 7 100	1000		2562,-
98 040 6 110	1100		2460,-	98 040 7 110	1100		2652,-
98 040 6 120	1200		2533,-	98 040 7 120	1200		2730,-
98 040 6 130	1300		2612,-	98 040 7 130	1300		2813,-
98 040 6 140	1400		2681,-	98 040 7 140	1400		2892,-
98 040 6 150	1500		2755,-	98 040 7 150	1500		2981,-
98 040 6 160	1600		2833,-	98 040 7 160	1600		3059,-
98 040 6 170	1700		2907,-	98 040 7 170	1700		3143,-
98 040 6 180	1800		2976,-	98 040 7 180	1800		3222,-
98 040 6 190	1900	3054,-	98 040 7 190	1900	3305,-		

041

STÓŁ PRZYŚCIENNY Z BLOKIEM TRZECH SZUFLAD I DWIEMA PÓŁKAMI

H = 850 mm

- głębokość szuflad 150 mm
- możliwy montaż zamka



ZAMEK DO DRZWI SKRZYDŁOWYCH I SZUFLAD



Nr kat.	Cena (netto)
	105,-

Nr kat.	L (mm)	B (mm)	Cena (netto)	Nr kat.	L (mm)	B (mm)	Cena (netto)
98 041 6 080	800	600	2238,-	98 041 7 080	800	700	2401,-
98 041 6 090	900		2313,-	98 041 7 090	900		2478,-
98 041 6 100	1000		2390,-	98 041 7 100	1000		2562,-
98 041 6 110	1100		2460,-	98 041 7 110	1100		2652,-
98 041 6 120	1200		2533,-	98 041 7 120	1200		2730,-
98 041 6 130	1300		2612,-	98 041 7 130	1300		2813,-
98 041 6 140	1400		2681,-	98 041 7 140	1400		2892,-
98 041 6 150	1500		2755,-	98 041 7 150	1500		2981,-
98 041 6 160	1600		2833,-	98 041 7 160	1600		3059,-
98 041 6 170	1700		2907,-	98 041 7 170	1700		3143,-
98 041 6 180	1800		2976,-	98 041 7 180	1800		3222,-
98 041 6 190	1900	3054,-	98 041 7 190	1900	3305,-		

042

**STÓŁ PRZYŚCIENNY Z BLOKIEM TRZECH SZUFLAD
DRZWI SKRZYDŁOWE**

H = 850 mm

- zawias w drzwiach po prawej stronie
- przestawna półka
- głębokość szuflad 150 mm
- możliwy montaż zamka

**ZAMEK DO DRZWI
SKRZYDŁOWYCH
I SZUFLAD**

Nr kat.	Cena (netto)
	105,-

Nr kat.	L (mm)	B (mm)	Cena (netto)
98 042 6 080	800	600	2326,-
98 042 6 090	900		2434,-
98 042 6 100	1000		2543,-

Nr kat.	L (mm)	B (mm)	Cena (netto)
98 042 7 080	800	700	2493,-
98 042 7 090	900		2610,-
98 042 7 100	1000		2725,-

043

**STÓŁ PRZYŚCIENNY Z BLOKIEM TRZECH SZUFLAD
DRZWI SKRZYDŁOWE**

H = 850 mm

- zawias w drzwiach po lewej stronie
- przestawna półka
- głębokość szuflad 150 mm
- możliwy montaż zamka

**ZAMEK DO DRZWI
SKRZYDŁOWYCH
I SZUFLAD**

Nr kat.	Cena (netto)
	105,-

Nr kat.	L (mm)	B (mm)	Cena (netto)
98 043 6 080	800	600	2326,-
98 043 6 090	900		2434,-
98 043 6 100	1000		2543,-

Nr kat.	L (mm)	B (mm)	Cena (netto)
98 043 7 080	800	700	2493,-
98 043 7 090	900		2610,-
98 043 7 100	1000		2725,-

044

STÓŁ PRZYŚCIENNY Z BLOKIEM TRZECH SZUFLAD DRZWI SKRZYDŁOWE

H = 850 mm

- przestawna półka
- głębokość szuflad 150 mm
- możliwy montaż zamka



ZAMEK DO DRZWI SKRZYDŁOWYCH I SZUFLAD



Nr kat.	Cena (netto)
	105,-

Nr kat.	L (mm)	B (mm)	Cena (netto)	Nr kat.	L (mm)	B (mm)	Cena (netto)
98 044 6 110	1100	600	2682,-	98 044 7 110	1100	700	2872,-
98 044 6 120	1200		2822,-	98 044 7 120	1200		3020,-
98 044 6 130	1300		2940,-	98 044 7 130	1300		3143,-
98 044 6 140	1400		3050,-	98 044 7 140	1400		3257,-
98 044 6 150	1500		3163,-	98 044 7 150	1500		3374,-
98 044 6 160	1600		3271,-	98 044 7 160	1600		3493,-
98 044 6 170	1700		3379,-	98 044 7 170	1700		3610,-
98 044 6 180	1800		3493,-	98 044 7 180	1800		3733,-
98 044 6 190	1900		3600,-	98 044 7 190	1900		3851,-

045

STÓŁ PRZYŚCIENNY Z BLOKIEM TRZECH SZUFLAD DRZWI SKRZYDŁOWE

H = 850 mm

- przestawna półka
- głębokość szuflad 150 mm
- możliwy montaż zamka



ZAMEK DO DRZWI SKRZYDŁOWYCH I SZUFLAD



Nr kat.	Cena (netto)
	105,-

Nr kat.	L (mm)	B (mm)	Cena (netto)	Nr kat.	L (mm)	B (mm)	Cena (netto)
98 045 6 110	1100	600	2682,-	98 045 7 110	1100	700	2872,-
98 045 6 120	1200		2822,-	98 045 7 120	1200		3020,-
98 045 6 130	1300		2940,-	98 045 7 130	1300		3143,-
98 045 6 140	1400		3050,-	98 045 7 140	1400		3257,-
98 045 6 150	1500		3163,-	98 045 7 150	1500		3374,-
98 045 6 160	1600		3271,-	98 045 7 160	1600		3493,-
98 045 6 170	1700		3379,-	98 045 7 170	1700		3610,-
98 045 6 180	1800		3493,-	98 045 7 180	1800		3733,-
98 045 6 190	1900		3600,-	98 045 7 190	1900		3851,-

046

**STÓŁ PRZYŚCIENNY Z BLOKIEM TRZECH SZUFLAD
DRZWI SUWANE**

H = 850 mm

- przestawna półka
- głębokość szuflad 150 mm
- możliwy montaż zamka

**ZAMEK DO DRZWI
SUWANYCH**

Nr kat.	Cena (netto)
	126,-

**ZAMEK DO DRZWI
SKRZYDŁOWYCH
I SZUFLAD**

Nr kat.	Cena (netto)
	105,-

Nr kat.	L (mm)	B (mm)	Cena (netto)
98 046 6 120	1200	600	2877,-
98 046 6 130	1300		2970,-
98 046 6 140	1400		3059,-
98 046 6 150	1500		3147,-
98 046 6 160	1600		3242,-
98 046 6 170	1700		3330,-
98 046 6 180	1800		3418,-
98 046 6 190	1900		3507,-

Nr kat.	L (mm)	B (mm)	Cena (netto)
98 046 7 120	1200	700	3094,-
98 046 7 130	1300		3192,-
98 046 7 140	1400		3286,-
98 046 7 150	1500		3385,-
98 046 7 160	1600		3482,-
98 046 7 170	1700		3576,-
98 046 7 180	1800		3673,-
98 046 7 190	1900		3772,-

047

STÓŁ PRZYŚCIENNY Z BLOKIEM TRZECH SZUFLAD DRZWI SUWANE

H = 850 mm

- przestawna półka
- głębokość szuflad 150 mm
- możliwy montaż zamka



ZAMEK DO DRZWI SUWANYCH



Nr kat.	Cena (netto)
	126,-

ZAMEK DO DRZWI SKRZYDŁOWYCH I SZUFLAD



Nr kat.	Cena (netto)
	105,-

Nr kat.	L (mm)	B (mm)	Cena (netto)
98 047 6 120	1200	600	2877,-
98 047 6 130	1300		2970,-
98 047 6 140	1400		3059,-
98 047 6 150	1500		3147,-
98 047 6 160	1600		3242,-
98 047 6 170	1700		3330,-
98 047 6 180	1800		3418,-
98 047 6 190	1900		3507,-

Nr kat.	L (mm)	B (mm)	Cena (netto)
98 047 7 120	1200	700	3094,-
98 047 7 130	1300		3192,-
98 047 7 140	1400		3286,-
98 047 7 150	1500		3385,-
98 047 7 160	1600		3482,-
98 047 7 170	1700		3576,-
98 047 7 180	1800		3673,-
98 047 7 190	1900		3772,-

048

**STÓŁ PRZYŚCIENNY Z SZAFKĄ
BEZ PÓŁKI**

H = 850 mm

- przestawna półka w szafce
- możliwy montaż zamka



**ZAMEK DO DRZWI
SKRZYDŁOWYCH
I SZUFLAD**



Nr kat.	Cena (netto)
	105,-

Nr kat.	L (mm)	B (mm)	Cena (netto)	Nr kat.	L (mm)	B (mm)	Cena (netto)
98 048 6 080	800	600	1329,-	98 048 7 080	800	700	1397,-
98 048 6 090	900		1368,-	98 048 7 090	900		1446,-
98 048 6 100	1000		1412,-	98 048 7 100	1000		1490,-
98 048 6 110	1100		1446,-	98 048 7 110	1100		1529,-
98 048 6 120	1200		1490,-	98 048 7 120	1200		1574,-
98 048 6 130	1300		1529,-	98 048 7 130	1300		1619,-
98 048 6 140	1400		1574,-	98 048 7 140	1400		1663,-
98 048 6 150	1500		1608,-	98 048 7 150	1500		1707,-
98 048 6 160	1600		1653,-	98 048 7 160	1600		1746,-
98 048 6 170	1700		1692,-	98 048 7 170	1700		1796,-
98 048 6 180	1800		1737,-	98 048 7 180	1800		1840,-
98 048 6 190	1900		1771,-	98 048 7 190	1900		1884,-

049

**STÓŁ PRZYŚCIENNY Z SZAFKĄ
BEZ PÓŁKI**

H = 850 mm

- przestawna półka w szafce
- możliwy montaż zamka



**ZAMEK DO DRZWI
SKRZYDŁOWYCH
I SZUFLAD**



Nr kat.	Cena (netto)
	105,-

Nr kat.	L (mm)	B (mm)	Cena (netto)	Nr kat.	L (mm)	B (mm)	Cena (netto)
98 049 6 080	800	600	1329,-	98 049 7 080	800	700	1397,-
98 049 6 090	900		1368,-	98 049 7 090	900		1446,-
98 049 6 100	1000		1412,-	98 049 7 100	1000		1490,-
98 049 6 110	1100		1446,-	98 049 7 110	1100		1529,-
98 049 6 120	1200		1490,-	98 049 7 120	1200		1574,-
98 049 6 130	1300		1529,-	98 049 7 130	1300		1619,-
98 049 6 140	1400		1574,-	98 049 7 140	1400		1663,-
98 049 6 150	1500		1608,-	98 049 7 150	1500		1707,-
98 049 6 160	1600		1653,-	98 049 7 160	1600		1746,-
98 049 6 170	1700		1692,-	98 049 7 170	1700		1796,-
98 049 6 180	1800		1737,-	98 049 7 180	1800		1840,-
98 049 6 190	1900		1771,-	98 049 7 190	1900		1884,-

050

**STÓŁ PRZYŚCIENNY
Z SZAFKĄ I PÓLKĄ**

H = 850 mm

- przestawna półka w szafce
- możliwy montaż zamka



**ZAMEK DO DRZWI
SKRZYDŁOWYCH
I SZUFLAD**



Nr kat.	Cena (netto)
	105,-

Nr kat.	L (mm)	B (mm)	Cena (netto)	Nr kat.	L (mm)	B (mm)	Cena (netto)
98 050 6 080	800	600	1402,-	98 050 7 080	800	700	1486,-
98 050 6 090	900		1446,-	98 050 7 090	900		1541,-
98 050 6 100	1000		1495,-	98 050 7 100	1000		1593,-
98 050 6 110	1100		1549,-	98 050 7 110	1100		1653,-
98 050 6 120	1200		1600,-	98 050 7 120	1200		1707,-
98 050 6 130	1300		1648,-	98 050 7 130	1300		1761,-
98 050 6 140	1400		1697,-	98 050 7 140	1400		1815,-
98 050 6 150	1500		1752,-	98 050 7 150	1500		1868,-
98 050 6 160	1600		1800,-	98 050 7 160	1600		1928,-
98 050 6 170	1700		1851,-	98 050 7 170	1700		1982,-
98 050 6 180	1800		1904,-	98 050 7 180	1800		2036,-
98 050 6 190	1900		1952,-	98 050 7 190	1900		2091,-

051

**STÓŁ PRZYŚCIENNY
Z SZAFKĄ I PÓLKĄ**

H = 850 mm

- przestawna półka w szafce
- możliwy montaż zamka



**ZAMEK DO DRZWI
SKRZYDŁOWYCH
I SZUFLAD**



Nr kat.	Cena (netto)
	105,-

Nr kat.	L (mm)	B (mm)	Cena (netto)	Nr kat.	L (mm)	B (mm)	Cena (netto)
98 051 6 080	800	600	1402,-	98 051 7 080	800	700	1486,-
98 051 6 090	900		1446,-	98 051 7 090	900		1541,-
98 051 6 100	1000		1495,-	98 051 7 100	1000		1593,-
98 051 6 110	1100		1549,-	98 051 7 110	1100		1653,-
98 051 6 120	1200		1600,-	98 051 7 120	1200		1707,-
98 051 6 130	1300		1648,-	98 051 7 130	1300		1761,-
98 051 6 140	1400		1697,-	98 051 7 140	1400		1815,-
98 051 6 150	1500		1752,-	98 051 7 150	1500		1868,-
98 051 6 160	1600		1800,-	98 051 7 160	1600		1928,-
98 051 6 170	1700		1851,-	98 051 7 170	1700		1982,-
98 051 6 180	1800		1904,-	98 051 7 180	1800		2036,-
98 051 6 190	1900		1952,-	98 051 7 190	1900		2091,-

052
**STÓŁ PRZYŚCIENNY
Z SZAFKĄ I DWIEMA PÓŁKAMI**

H = 850 mm

- przestawna półka w szafce
- możliwy montaż zamka

**ZAMEK DO DRZWI
SKRZYDŁOWYCH
I SZUFLAD**

Nr kat.
**Cena
(netto)**

105,-

Nr kat.	L (mm)	B (mm)	Cena (netto)	Nr kat.	L (mm)	B (mm)	Cena (netto)
98 052 6 080	800	600	1746,-	98 052 7 080	800	700	1859,-
98 052 6 090	900		1821,-	98 052 7 090	900		1939,-
98 052 6 100	1000		1898,-	98 052 7 100	1000		2022,-
98 052 6 110	1100		1968,-	98 052 7 110	1100		2110,-
98 052 6 120	1200		2041,-	98 052 7 120	1200		2190,-
98 052 6 130	1300		2120,-	98 052 7 130	1300		2273,-
98 052 6 140	1400		2190,-	98 052 7 140	1400		2350,-
98 052 6 150	1500		2262,-	98 052 7 150	1500		2440,-
98 052 6 160	1600		2342,-	98 052 7 160	1600		2518,-
98 052 6 170	1700		2415,-	98 052 7 170	1700		2601,-
98 052 6 180	1800		2485,-	98 052 7 180	1800		2681,-
98 052 6 190	1900	2562,-	98 052 7 190	1900	2765,-		

053
**STÓŁ PRZYŚCIENNY
Z SZAFKĄ I DWIEMA PÓŁKAMI**

H = 850 mm

- przestawna półka w szafce
- możliwy montaż zamka

**ZAMEK DO DRZWI
SKRZYDŁOWYCH
I SZUFLAD**

Nr kat.
**Cena
(netto)**

105,-

Nr kat.	L (mm)	B (mm)	Cena (netto)	Nr kat.	L (mm)	B (mm)	Cena (netto)
98 053 6 080	800	600	1746,-	98 053 7 080	800	700	1859,-
98 053 6 090	900		1821,-	98 053 7 090	900		1939,-
98 053 6 100	1000		1898,-	98 053 7 100	1000		2022,-
98 053 6 110	1100		1968,-	98 053 7 110	1100		2110,-
98 053 6 120	1200		2041,-	98 053 7 120	1200		2190,-
98 053 6 130	1300		2120,-	98 053 7 130	1300		2273,-
98 053 6 140	1400		2190,-	98 053 7 140	1400		2350,-
98 053 6 150	1500		2262,-	98 053 7 150	1500		2440,-
98 053 6 160	1600		2342,-	98 053 7 160	1600		2518,-
98 053 6 170	1700		2415,-	98 053 7 170	1700		2601,-
98 053 6 180	1800		2485,-	98 053 7 180	1800		2681,-
98 053 6 190	1900	2562,-	98 053 7 190	1900	2765,-		

054

**STÓŁ PRZYŚCIENNY Z SZAFKĄ
DRZWI SKRZYDŁOWE**

H = 850 mm

- ściana dzieląca małą i dużą komorę szafki
- przestawna półka w dużej komorze
- możliwy montaż zamka



**ZAMEK DO DRZWI
SKRZYDŁOWYCH
I SZUFLAD**



Nr kat.	Cena (netto)
	105,-

Nr kat.	L (mm)	B (mm)	Cena (netto)
98 054 6 120	1200	600	2262,-
98 054 6 130	1300		2371,-
98 054 6 140	1400		2474,-
98 054 6 150	1500		2582,-
98 054 6 160	1600		2685,-
98 054 6 170	1700		2788,-
98 054 6 180	1800		2897,-
98 054 6 190	1900		3000,-

Nr kat.	L (mm)	B (mm)	Cena (netto)
98 054 7 120	1200	700	2405,-
98 054 7 130	1300		2518,-
98 054 7 140	1400		2627,-
98 054 7 150	1500		2740,-
98 054 7 160	1600		2852,-
98 054 7 170	1700		2966,-
98 054 7 180	1800		3079,-
98 054 7 190	1900		3198,-

055

**STÓŁ PRZYŚCIENNY Z SZAFKĄ
DRZWI SKRZYDŁOWE**

H = 850 mm

- ściana dzieląca małą i dużą komorę szafki
- przestawna półka w dużej komorze
- możliwy montaż zamka



**ZAMEK DO DRZWI
SKRZYDŁOWYCH
I SZUFLAD**



Nr kat.	Cena (netto)
	105,-

Nr kat.	L (mm)	B (mm)	Cena (netto)
98 055 6 120	1200	600	2262,-
98 055 6 130	1300		2371,-
98 055 6 140	1400		2474,-
98 055 6 150	1500		2582,-
98 055 6 160	1600		2685,-
98 055 6 170	1700		2788,-
98 055 6 180	1800		2897,-
98 055 6 190	1900		3000,-

Nr kat.	L (mm)	B (mm)	Cena (netto)
98 055 7 120	1200	700	2405,-
98 055 7 130	1300		2518,-
98 055 7 140	1400		2627,-
98 055 7 150	1500		2740,-
98 055 7 160	1600		2852,-
98 055 7 170	1700		2966,-
98 055 7 180	1800		3079,-
98 055 7 190	1900		3198,-

056

STÓŁ PRZYŚCIENNY Z SZAFKĄ DRZWI SUWANE

H = 850 mm

- szafka z drzwiami skrzydłowymi po lewej stronie
- ściana dzieląca małą i dużą komorę szafki
- przestawna półka w dużej komorze
- możliwy montaż zamka



ZAMEK DO DRZWI SUWANYCH



Nr kat.	Cena (netto)
	126,-

ZAMEK DO DRZWI SKRZYDŁOWYCH I SZUFLAD



Nr kat.	Cena (netto)
	105,-

Nr kat.	L (mm)	B (mm)	Cena (netto)
98 056 6 120	1200	600	2386,-
98 056 6 130	1300		2478,-
98 056 6 140	1400		2568,-
98 056 6 150	1500		2656,-
98 056 6 160	1600		2749,-
98 056 6 170	1700		2839,-
98 056 6 180	1800		2927,-
98 056 6 190	1900		3016,-

Nr kat.	L (mm)	B (mm)	Cena (netto)
98 056 7 120	1200	700	2553,-
98 056 7 130	1300		2652,-
98 056 7 140	1400		2744,-
98 056 7 150	1500		2843,-
98 056 7 160	1600		2940,-
98 056 7 170	1700		3035,-
98 056 7 180	1800		3134,-
98 056 7 190	1900		3231,-

057

**STÓŁ PRZYŚCIENNY Z SZAFKĄ
DRZWI SUWANE**

H = 850 mm

- szafka z drzwiami skrzydłowymi po prawej stronie
- ściana dzieląca małą i dużą komorę szafki
- przestawna półka w dużej komorze
- możliwy montaż zamka



**ZAMEK DO DRZWI
SUWANYCH**



Nr kat.	Cena (netto)		
	126,-		
Nr kat.	L (mm)	B (mm)	Cena (netto)
98 057 6 120	1200	600	2386,-
98 057 6 130	1300		2478,-
98 057 6 140	1400		2568,-
98 057 6 150	1500		2656,-
98 057 6 160	1600		2749,-
98 057 6 170	1700		2839,-
98 057 6 180	1800		2927,-
98 057 6 190	1900		3016,-

**ZAMEK DO DRZWI
SKRZYDŁOWYCH
I SZUFLAD**



Nr kat.	Cena (netto)		
	105,-		
Nr kat.	L (mm)	B (mm)	Cena (netto)
98 057 7 120	1200	700	2553,-
98 057 7 130	1300		2652,-
98 057 7 140	1400		2744,-
98 057 7 150	1500		2843,-
98 057 7 160	1600		2940,-
98 057 7 170	1700		3035,-
98 057 7 180	1800		3134,-
98 057 7 190	1900		3231,-

058

**STÓŁ PRZYŚCIENNY
Z PŁYTĄ POLIETYLENOWĄ**

H = 850 mm

- stół spawany
- płyta zagłębiona w blat
- głębokość płyty 300 mm
- podwieszana szuflada do samodzielnego montażu



SZUFLADA PODWIESZANA

H = 260 mm

- 9 8 232 4 041 do stołów o B = 600
- 9 8 232 5 041 do stołów o B = 700



Nr kat.	L (mm)	B (mm)	Cena (netto)
98 232 4 041	410	480	383,-
98 232 5 041	410	580	406,-

Nr kat.	L (mm)	B (mm)	Cena (netto)
	800	600	949,-
	900		1016,-
	1000		1083,-
	1100		1151,-
	1200		1218,-
	1300		1286,-
	1400		1353,-
	1500		1420,-
	1600		1483,-
	1700		1551,-
	1800		1619,-
1900	1686,-		

Nr kat.	L (mm)	B (mm)	Cena (netto)
	800	700	994,-
	900		1061,-
	1000		1128,-
	1100		1201,-
	1200		1268,-
	1300		1339,-
	1400		1407,-
	1500		1479,-
	1600		1551,-
	1700		1619,-
	1800		1690,-
1900	1757,-		

059

STÓŁ PRZYŚCIENNY Z PŁYTĄ POLIETYLENOWĄ I PÓŁKĄ

H = 850 mm

- stół spawany
- płyta zagłębiona w blat
- głębokość płyty 300 mm
- podwieszana szuflada do samodzielnego montażu



SZUFLADA PODWIESZANA

H = 260 mm

- 9 8 232 4 041 do stołów o B=600
- 9 8 232 5 041 do stołów o B=700



Nr kat.	L (mm)	B (mm)	Cena (netto)
98 232 4 041	410	480	383,-
98 232 5 041	410	580	406,-

Nr kat.	L (mm)	B (mm)	Cena (netto)
	800	600	1070,-
	900		1153,-
	1000		1236,-
	1100		1319,-
	1200		1402,-
	1300		1484,-
	1400		1567,-
	1500		1650,-
	1600		1728,-
	1700		1811,-
	1800		1894,-
	1900		1976,-

Nr kat.	L (mm)	B (mm)	Cena (netto)
	800	700	1130,-
	900		1214,-
	1000		1299,-
	1100		1389,-
	1200		1473,-
	1300		1562,-
	1400		1646,-
	1500		1735,-
	1600		1824,-
	1700		1908,-
	1800		1998,-
	1900		2082,-

060

**STÓŁ CENTRALNY
Z PŁYTAMI POLIETYLENOWYMI**

H = 850 mm

- stół skręcany do samodzielnego montażu
- nogi łączone za pomocą śrub
- meble wysyłane w formie rozłożonej
- płyta zagłębiona w blat
- głębokość płyty 300 mm



Nr kat.	L (mm)	B (mm)	Cena (netto)
	1000	1200	2054,-
	1100		2180,-
	1200		2306,-
	1300		2431,-
	1400		2557,-
	1500		2683,-
	1600		2805,-
	1700		2931,-
	1800		3056,-
	1900		3182,-

Nr kat.	L (mm)	B (mm)	Cena (netto)
	1000	1400	2180,-
	1100		2310,-
	1200		2445,-
	1300		2575,-
	1400		2706,-
	1500		2837,-
	1600		2971,-
	1700		3101,-
	1800		3231,-
	1900		3362,-

061

**STÓŁ PRZYŚCIENNY
Z KOSZEM UCHYLNYM**

H = 850 mm

- kosz z odbojnikiem



Nr kat.	L (mm)	B (mm)	Cena (netto)
98 061 6 045	450	600	1525,-

Nr kat.	L (mm)	B (mm)	Cena (netto)
98 061 7 045	450	700	1593,-

STÓŁ PRZYŚCIENNY

Rzut z przodu

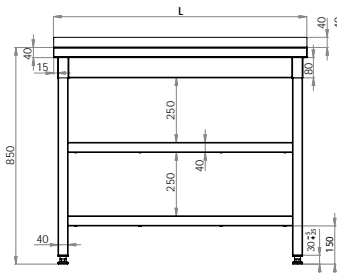

Rzut z boku

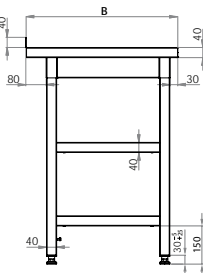

STÓŁ CENTRALNY

Rzut z boku

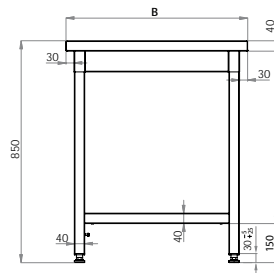

STÓŁ PRZYŚCIENNY Z DRZWIAMI SKRZYDŁOWYMI

Rzut z przodu

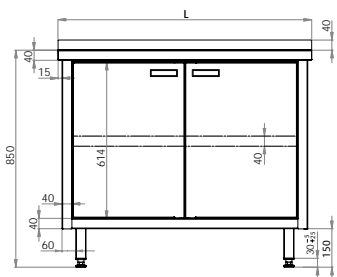

Rzut z boku

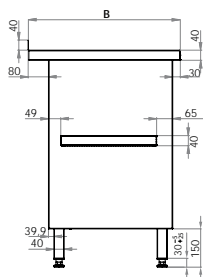

SZUFLADA Z BLOKU DWUSZUFLADOWEGO

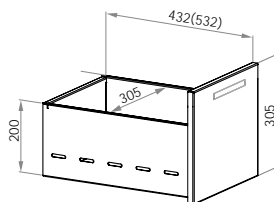

STÓŁ PRZYŚCIENNY Z DRZWIAMI SUWANYMI

Rzut z przodu

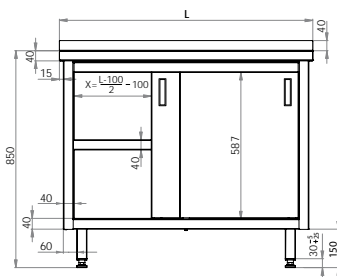

Rzut z boku

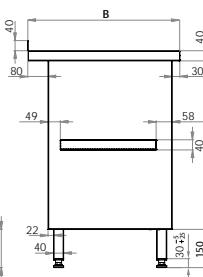

SZUFLADA Z BLOKU TRÓJSZUFLADOWEGO ORAZ SZUFLADY PODWIESZANEJ

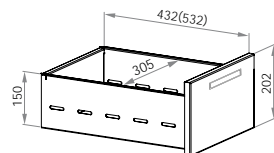



The image shows a close-up of the edge of a white table. The table has a clean, modern design with a slight curve. The stalgast logo is printed on the edge of the table. The logo consists of a stylized four-leaf clover or star shape to the left of the brand name 'stalgast' in a lowercase, sans-serif font.

 stalgast

062

STÓŁ ZE ZLEWEM JEDNOKOMOROWYM BEZ PÓŁKI

H = 850 mm

- stół skręcany do samodzielnego montażu
- nogi łączy za pomocą śrub
- meble wysyłane w formie rozłożonej
- otwór pod baterię na środku komory
ø 33 mm (zaślepiony)
- stół o B = 600, posiada komorę
o wymiarach 400x400x250 mm
- stół o B = 700 posiada komorę
o wymiarach 500x500x250 mm



Nr kat	L (mm)	B (mm)	Cena (netto)
98 062 6 060	600	600	1082,-

Nr kat	L (mm)	B (mm)	Cena (netto)
98 062 7 060	600	700	1124,-
98 062 7 070	700		1175,-

063

STÓŁ ZE ZLEWEM JEDNOKOMOROWYM I OTWOREM POD ROZDRABNIACZ

H = 850 mm

- stół skręcany do samodzielnego montażu
- nogi łączone za pomocą śrub
- meble wysyłane w formie rozłożonej
- otwór pod baterię na środku komory
ø 33 mm (zaślepiony)
- stół o B = 600 mm posiada komorę
o wymiarach 400x400x250 mm
- stół o B = 700 mm posiada komorę
o wymiarach 500x500x250 mm
- otwór pod rozdrabniacz ø 90 mm
- po lewej stronie komory otwór
pod włącznik pneumatyczny ø 33 mm (zaślepiony)



Nr kat	L (mm)	B (mm)	Cena (netto)
98 063 6 060	600	600	1164,-

Nr kat	L (mm)	B (mm)	Cena (netto)
98 063 7 070	700	700	1256,-

064

**STÓŁ ZE ZLEWEM JEDNOKOMOROWYM
BEZ PÓŁKI**

H = 850 mm

- stół skręcany do samodzielnego montażu
- nogi łączone za pomocą śrub
- meble wysyłane w formie rozłożonej
- otwór pod baterię na środku komory
ø 33 mm (zaślepiony)
- stół o B=600 mm posiada komorę o wymiarach 400x400x250
- stół o B=700 mm posiada komorę o wymiarach 500x500x250
- możliwe wycięcie otworu pod rozdrabniacz odpadów
- dopłata 70 zł (netto)



Nr kat.	L (mm)	B (mm)	Cena (netto)
98 064 6 070	700	600	1136,-
98 064 6 080	800		1181,-
98 064 6 090	900		1228,-
98 064 6 100	1000		1274,-
98 064 6 110	1100		1320,-
98 064 6 120	1200		1367,-
98 064 6 130	1300		1413,-
98 064 6 140	1400		1459,-

Nr kat.	L (mm)	B (mm)	Cena (netto)
98 064 7 080	800	700	1228,-
98 064 7 090	900		1274,-
98 064 7 100	1000		1326,-
98 064 7 110	1100		1378,-
98 064 7 120	1200		1424,-
98 064 7 130	1300		1476,-
98 064 7 140	1400		1528,-

065

**STÓŁ ZE ZLEWEM JEDNOKOMOROWYM
BEZ PÓŁKI**

H = 850 mm

- stół spawany
- otwór pod baterię na środku komory
ø 33 mm (zaślepiony)
- stół o B=600 mm posiada komorę
o wymiarach 400x400x250 mm
- stół o B=700 mm posiada komorę
o wymiarach 500x500x250 mm
- możliwe wycięcie otworu pod rozdrabniacz
odpadów - dopłata 70 zł (netto)



Nr kat.	L (mm)	B (mm)	Cena (netto)
98 065 6 150	1500	600	1505,-
98 065 6 160	1600		1552,-
98 065 6 170	1700		1599,-
98 065 6 180	1800		1644,-
98 065 6 190	1900		1690,-

Nr kat.	L (mm)	B (mm)	Cena (netto)
98 065 7 150	1500	700	1581,-
98 065 7 160	1600		1627,-
98 065 7 170	1700		1679,-
98 065 7 180	1800		1725,-
98 065 7 190	1900		1777,-

066
**STÓŁ ZE ZLEWEM JEDNOKOMOROWYM
BEZ PÓŁKI**

H = 850 mm

- stół skręcany do samodzielnego montażu
- nogi łączone za pomocą śrub
- meble wysyłane w formie rozłożonej
- otwór pod baterię na środku komory ø 33 mm (zaślepiony)
- stół o B = 600 mm posiada komorę o wymiarach 400x400x250 mm
- stół o B = 700 mm posiada komorę o wymiarach 500x500x250 mm
- możliwe wycięcie otworu pod rozdrabniacz odpadów
- dopłata 70 zł (netto)



Nr kat.	L (mm)	B (mm)	Cena (netto)
98 066 6 070	700	600	1136,-
98 066 6 080	800		1181,-
98 066 6 090	900		1228,-
98 066 6 100	1000		1274,-
98 066 6 110	1100		1320,-
98 066 6 120	1200		1367,-
98 066 6 130	1300		1413,-
98 066 6 140	1400		1459,-

Nr kat.	L (mm)	B (mm)	Cena (netto)
98 066 7 080	800	700	1228,-
98 066 7 090	900		1274,-
98 066 7 100	1000		1326,-
98 066 7 110	1100		1378,-
98 066 7 120	1200		1424,-
98 066 7 130	1300		1476,-
98 066 7 140	1400		1528,-

067
**STÓŁ ZE ZLEWEM JEDNOKOMOROWYM
BEZ PÓŁKI**

H = 850 mm

- stół spawany
- otwór pod baterię na środku komory ø 33 mm (zaślepiony)
- stół o B = 600 mm posiada komorę o wymiarach 400x400x250 mm
- stół o B = 700 mm posiada komorę o wymiarach 500x500x250 mm
- możliwe wycięcie otworu pod rozdrabniacz odpadów - dopłata 70 zł (netto)



Nr kat.	L (mm)	B (mm)	Cena (netto)
98 067 6 150	1500	600	1505,-
98 067 6 160	1600		1552,-
98 067 6 170	1700		1599,-
98 067 6 180	1800		1644,-
98 067 6 190	1900		1690,-

Nr kat.	L (mm)	B (mm)	Cena (netto)
98 067 7 150	1500	700	1581,-
98 067 7 160	1600		1627,-
98 067 7 170	1700		1679,-
98 067 7 180	1800		1725,-
98 067 7 190	1900		1777,-

068
**STÓŁ ZE ZLEWEM JEDNOKOMOROWYM
Z PÓŁKĄ**

H = 850 mm

- stół skręcany do samodzielnego montażu
- nogi oraz półka łączone za pomocą śrub
- meble wysyłane w formie rozłożonej
- otwór pod baterię na środku komory \varnothing 33 mm (zaślepiony)
- stół o B = 600 mm posiada komorę o wymiarach 400x400x250 mm
- stół o B = 700 mm posiada komorę o wymiarach 500x500x250 mm
- możliwe wycięcie otworu pod rozdrabniacz odpadów - dopłata 70 zł (netto)



Nr kat	L (mm)	B (mm)	Cena (netto)
98 068 6 060	600	600	1164,-

Nr kat	L (mm)	B (mm)	Cena (netto)
98 068 7 060	600	700	1210,-
98 068 7 070	700		1274,-

069
**STÓŁ ZE ZLEWEM JEDNOKOMOROWYM
Z PÓŁKĄ**

H = 850 mm

- stół skręcany do samodzielnego montażu
- nogi oraz półka łączone za pomocą śrub
- meble wysyłane w formie rozłożonej
- otwór pod baterię na środku komory \varnothing 33 mm (zaślepiony)
- stół o B = 600 mm posiada komorę o wymiarach 400x400x250 mm
- stół o B = 700 mm posiada komorę o wymiarach 500x500x250 mm
- możliwe wycięcie otworu pod rozdrabniacz odpadów - dopłata 70 zł (netto)



Nr kat.	L (mm)	B (mm)	Cena (netto)
98 069 6 070	700	600	1222,-
98 069 6 080	800		1279,-
98 069 6 090	900		1338,-
98 069 6 100	1000		1390,-
98 069 6 110	1100		1448,-
98 069 6 120	1200		1505,-
98 069 6 130	1300		1564,-
98 069 6 140	1400		1621,-
98 069 6 150	1500		1679,-
98 069 6 160	1600		1737,-
98 069 6 170	1700		1795,-
98 069 6 180	1800		1853,-
98 069 6 190	1900		1910,-

Nr kat.	L (mm)	B (mm)	Cena (netto)
98 069 7 080	800	700	1338,-
98 069 7 090	900		1401,-
98 069 7 100	1000		1465,-
98 069 7 110	1100		1528,-
98 069 7 120	1200		1592,-
98 069 7 130	1300		1655,-
98 069 7 140	1400		1719,-
98 069 7 150	1500		1783,-
98 069 7 160	1600		1847,-
98 069 7 170	1700		1904,-
98 069 7 180	1800		1968,-
98 069 7 190	1900		2032,-

070

STÓŁ ZE ZLEWEM JEDNOKOMOROWYM Z PÓŁKĄ

H = 850 mm

- stół skręcany do samodzielnego montażu
- nogi oraz półka łączone za pomocą śrub
- meble wysyłane w formie rozłożonej
- otwór pod baterię na środku komory \varnothing 33 mm (zaślepiony)
- stół o B = 600 mm posiada komorę o wymiarach 400x400x250 mm
- stół o B = 700 mm posiada komorę o wymiarach 500x500x250 mm
- możliwe wycięcie otworu pod rozdrabniacz odpadów - dopłata 70 zł (netto)



Nr kat.	L (mm)	B (mm)	Cena (netto)
98 070 6 070	700	600	1222,-
98 070 6 080	800		1279,-
98 070 6 090	900		1338,-
98 070 6 100	1000		1390,-
98 070 6 110	1100		1448,-
98 070 6 120	1200		1505,-
98 070 6 130	1300		1564,-
98 070 6 140	1400		1621,-
98 070 6 150	1500		1679,-
98 070 6 160	1600		1737,-
98 070 6 170	1700		1795,-
98 070 6 180	1800		1853,-
98 070 6 190	1900		1910,-

Nr kat.	L (mm)	B (mm)	Cena (netto)
98 070 7 080	800	700	1338,-
98 070 7 090	900		1401,-
98 070 7 100	1000		1465,-
98 070 7 110	1100		1528,-
98 070 7 120	1200		1592,-
98 070 7 130	1300		1655,-
98 070 7 140	1400		1719,-
98 070 7 150	1500		1783,-
98 070 7 160	1600		1847,-
98 070 7 170	1700		1904,-
98 070 7 180	1800		1968,-
98 070 7 190	1900		2032,-

071

STÓŁ ZE ZLEWEM JEDNOKOMOROWYM DRZWI SKRZYDŁOWE

H = 850 mm

- otwór pod baterię na środku komory \varnothing 33 mm (zaślepiony)
- stoły posiadają komorę o wymiarach 400x400x250 mm z wyjątkiem nr. kat 98 071 7 060, gdzie umieszczona jest komora o wymiarach 400x500x250 mm
- możliwe wycięcie otworu pod rozdrabniacz odpadów - dopłata 70 zł (netto)
- zawiasy w drzwiach po stronie lewej
- możliwy montaż zamka
- korpus szafki nie posiada tylnej ściany



ZAMEK DO DRZWI SKRZYDŁOWYCH I SZUFLAD



Nr kat.	Cena (netto)
	105,-

Nr kat.	L (mm)	B (mm)	Cena (netto)
98 071 6 050	500	600	1581,-
98 071 6 060	600		1697,-

Nr kat.	L (mm)	B (mm)	Cena (netto)
98 071 7 050	500	700	1650,-
98 071 7 060	600		1766,-

072

STÓŁ ZE ZLEWEM JEDNOKOMOROWYM DRZWI SKRZYDŁOWE

H = 850 mm

- otwór pod baterię na środku komory \varnothing 33 mm (zaslepiiony)
- stół o B = 600 mm posiada komorę o wymiarach 400x400x250 mm
- stół o B = 700 mm posiada komorę o wymiarach 500x500x250 mm
- w stołach 98 072 6 140, 98 072 6 150 trójdrzwi skrzydłowych
- możliwe wycięcie otworu pod rozdrabniacz odpadów - dopłata 70 zł (netto)
- możliwy montaż zamka
- korpus szafki nie posiada tylnej ściany



ZAMEK DO DRZWI SKRZYDŁOWYCH I SZUFLAD



Nr kat.	Cena (netto)
	105,-

Nr kat.	L (mm)	B (mm)	Cena (netto)
98 072 6 070	700	600	1806,-
98 072 6 080	800		1899,-
98 072 6 090	900		1991,-
98 072 6 100	1000		2078,-
98 072 6 110	1100		2171,-
98 072 6 120	1200		2263,-
98 072 6 130	1300		2350,-
98 072 6 140	1400		2443,-
98 072 6 150	1500		2535,-

Nr kat.	L (mm)	B (mm)	Cena (netto)
98 072 7 070	700	700	1893,-
98 072 7 080	800		1986,-
98 072 7 090	900		2078,-
98 072 7 100	1000		2177,-
98 072 7 110	1100		2276,-
98 072 7 120	1200		2373,-
98 072 7 130	1300		2466,-
98 072 7 140	1400		2565,-
98 072 7 150	1500		2662,-

073

STÓŁ ZE ZLEWEM JEDNOKOMOROWYM DRZWI SKRZYDŁOWE

H = 850 mm

- otwór pod baterię na środku komory \varnothing 33 mm (zaślepiony)
- stół o B = 600 mm posiada komorę o wymiarach 400x400x250 mm
- stół o B = 700 mm posiada komorę o wymiarach 500x500x250 mm
- w stołach 98 073 6 140, 98 073 6 150 trzeje drzwi skrzydłowych
- możliwe wycięcie otworu pod rozdrabniacz odpadów
- dopłata 70 zł (netto)
- możliwy montaż zamka
- korpus szafki nie posiada tylnej ściany



ZAMEK DO DRZWI SKRZYDŁOWYCH I SZUFLAD



Nr kat.	Cena (netto)
	105,-

Nr kat.	L (mm)	B (mm)	Cena (netto)
98 073 6 070	700	600	1806,-
98 073 6 080	800		1899,-
98 073 6 090	900		1991,-
98 073 6 100	1000		2078,-
98 073 6 110	1100		2171,-
98 073 6 120	1200		2263,-
98 073 6 130	1300		2350,-
98 073 6 140	1400		2443,-
98 073 6 150	1500		2535,-

Nr kat.	L (mm)	B (mm)	Cena (netto)
98 073 7 070	700	700	1893,-
98 073 7 080	800		1986,-
98 073 7 090	900		2078,-
98 073 7 100	1000		2177,-
98 073 7 110	1100		2276,-
98 073 7 120	1200		2373,-
98 073 7 130	1300		2466,-
98 073 7 140	1400		2565,-
98 073 7 150	1500		2662,-

074

STÓŁ ZE ZLEWEM JEDNOKOMOROWYM DRZWI SUWANE

H = 850 mm

- otwór pod baterię na środku komory \varnothing 33 mm (zaslepiony)
- stół o B = 600 mm posiada komorę o wymiarach 400x400x250 mm
- stół o B = 700 mm posiada komorę o wymiarach 500x500x250 mm
- możliwe wycięcie otworu pod rozdrabniacz odpadów
- dopłata 70 zł (netto)
- możliwy montaż zamka
- korpus szafki nie posiada tylnej ściany



ZAMEK DO DRZWI SUWANYCH



Nr kat.	Cena (netto)
	126,-

Nr kat.	L (mm)	B (mm)	Cena (netto)
98 074 6 080	800	600	1957,-
98 074 6 090	900		2032,-
98 074 6 100	1000		2102,-
98 074 6 110	1100		2177,-
98 074 6 120	1200		2246,-
98 074 6 130	1300		2316,-
98 074 6 140	1400		2391,-
98 074 6 150	1500		2461,-
98 074 6 160	1600		2530,-
98 074 6 170	1700		2606,-
98 074 6 180	1800		2675,-
98 074 6 190	1900		2744,-

Nr kat.	L (mm)	B (mm)	Cena (netto)
98 074 7 080	800	700	2072,-
98 074 7 090	900		2153,-
98 074 7 100	1000		2229,-
98 074 7 110	1100		2303,-
98 074 7 120	1200		2385,-
98 074 7 130	1300		2461,-
98 074 7 140	1400		2541,-
98 074 7 150	1500		2616,-
98 074 7 160	1600		2692,-
98 074 7 170	1700		2772,-
98 074 7 180	1800		2847,-
98 074 7 190	1900		2924,-

075

STÓŁ ZE ZLEWEM JEDNOKOMOROWYM DRZWI SUWANE

H = 850 mm

- otwór pod baterię na środku komory \varnothing 33 mm (zaślepiony)
- stół o B = 600 mm posiada komorę o wymiarach 400x400x250 mm
- stół o B = 700 mm posiada komorę o wymiarach 500x500x250 mm
- możliwe wycięcie otworu pod rozdrabniacz odpadów
- dopłata 70 zł (netto)
- możliwy montaż zamka
- korpus szafki nie posiada tylnej ściany



ZAMEK DO DRZWI SUWANYCH



Nr kat.	Cena (netto)
	126,-

Nr kat.	L (mm)	B (mm)	Cena (netto)
98 075 6 080	800	600	1957,-
98 075 6 090	900		2032,-
98 075 6 100	1000		2102,-
98 075 6 110	1100		2177,-
98 075 6 120	1200		2246,-
98 075 6 130	1300		2316,-
98 075 6 140	1400		2391,-
98 075 6 150	1500		2461,-
98 075 6 160	1600		2530,-
98 075 6 170	1700		2606,-
98 075 6 180	1800		2675,-
98 075 6 190	1900		2744,-

Nr kat.	L (mm)	B (mm)	Cena (netto)
98 075 7 080	800	700	2072,-
98 075 7 090	900		2153,-
98 075 7 100	1000		2229,-
98 075 7 110	1100		2303,-
98 075 7 120	1200		2385,-
98 075 7 130	1300		2461,-
98 075 7 140	1400		2541,-
98 075 7 150	1500		2616,-
98 075 7 160	1600		2692,-
98 075 7 170	1700		2772,-
98 075 7 180	1800		2847,-
98 075 7 190	1900		2924,-

076

**STÓŁ ZE ZLEWEM DWUKOMOROWYM
BEZ PÓŁKI**

H = 850 mm

- stół skręcany do samodzielnego montażu
- nogi łączone za pomocą śrub
- meble wysyłane w formie rozłożonej
- otwór pod baterię pomiędzy komorami \varnothing 33 mm (zaślepiony)
- komory umieszczone centralnie
- stół o B = 600 posiada komory o wymiarach 400x400x250 mm
- stół o B = 700 posiada komory o wymiarach 400x500x250 mm
- możliwe wycięcie otworu pod rozdrabniacz odpadów - dopłata 70 zł (netto), należy podać w której komorze



Nr kat.	L (mm)	B (mm)	Cena (netto)
98 076 6 100	1000	600	1535,-

Nr kat.	L (mm)	B (mm)	Cena (netto)
98 076 7 100	1000	700	1586,-

077

**STÓŁ ZE ZLEWEM DWUKOMOROWYM
BEZ PÓŁKI**

H = 850 mm

- stół skręcany do samodzielnego montażu
- nogi łączone za pomocą śrub
- meble wysyłane w formie rozłożonej
- otwór pod baterię pomiędzy komorami \varnothing 33 mm (zaślepiony)
- stół B = 600 mm posiadają komory o wymiarach 400x400x250 mm
- stół o B = 700 mm posiada komory o wymiarach 500x500x250 mm z wyjątkiem nr kat. 98 077 7 110, gdzie umieszczono komorę o wymiarach 400x500x250 mm
- możliwe wycięcie otworu pod rozdrabniacz odpadów - dopłata 70 zł (netto), należy podać w której komorze



Nr kat.	L (mm)	B (mm)	Cena (netto)
98 077 6 110	1100	600	1581,-
98 077 6 120	1200		1627,-
98 077 6 130	1300		1685,-
98 077 6 140	1400		1725,-

Nr kat.	L (mm)	B (mm)	Cena (netto)
98 077 7 110	1100	700	1638,-
98 077 7 120	1200		1690,-
98 077 7 130	1300		1742,-
98 077 7 140	1400		1789,-

078

STÓŁ ZE ZLEWEM DWUKOMOROWYM BEZ PÓŁKI

H = 850 mm

- stół spawany
- otwór pod baterię pomiędzy komorami
ø 33 mm (zaślepiony)
- stół o B=600 mm posiada komory
o wymiarach 400x400x250 mm
- stół o B=700 posiada komory o wymiarach
500x500x250 mm
- możliwe wycięcie otworu pod rozdrabniacz odpadów
- dopłata 70 zł (netto), należy podać w której komorze



Nr kat.	L (mm)	B (mm)	Cena (netto)
98 078 6 150	1500	600	1772,-
98 078 6 160	1600		1818,-
98 078 6 170	1700		1864,-
98 078 6 180	1800		1910,-
98 078 6 190	1900		1957,-

Nr kat.	L (mm)	B (mm)	Cena (netto)
98 078 7 150	1500	700	1841,-
98 078 7 160	1600		1893,-
98 078 7 170	1700		1939,-
98 078 7 180	1800		1991,-
98 078 7 190	1900		2044,-

079

STÓŁ ZE ZLEWEM DWUKOMOROWYM BEZ PÓŁKI

H = 850 mm

- stół skręcany do samodzielnego montażu
- nogi łączone za pomocą śrub
- meble wysyłane w formie rozłożonej
- otwór pod baterię pomiędzy komorami
ø 33 mm (zaślepiony)
- stół o B=600 mm posiada komory o wymiarach
400x400x250 mm
- stół o B=700 posiada komory o wymiarach 500x500x250 mm
z wyjątkiem nr kat. 98 079 7 110, gdzie umieszczone są komory
o wymiarach 400x500x250 mm
- możliwe wycięcie otworu pod rozdrabniacz odpadów
- dopłata 70 zł (netto), należy podać w której komorze



Nr kat.	L (mm)	B (mm)	Cena (netto)
98 079 6 110	1100	600	1581,-
98 079 6 120	1200		1627,-
98 079 6 130	1300		1685,-
98 079 6 140	1400		1725,-

Nr kat.	L (mm)	B (mm)	Cena (netto)
98 079 7 110	1100	700	1638,-
98 079 7 120	1200		1690,-
98 079 7 130	1300		1742,-
98 079 7 140	1400		1789,-

080**STÓŁ ZE ZLEWEM DWUKOMOROWYM
BEZ PÓŁKI**

H = 850 mm

- stół spawany
- otwór pod baterię pomiędzy komorami
ø 33 mm (zaślepiony)
- stół o B = 600 mm posiada komory o wymiarach
400x400x250 mm
- stół o B = 700 posiada komory o wymiarach
500x500x250 mm
- możliwe wycięcie otworu pod rozdrabniacz
odpadów - dopłata 70 zł (netto), należy podać
w której komorze



Nr kat.	L (mm)	B (mm)	Cena (netto)
98 080 6 150	1500	600	1772,-
98 080 6 160	1600		1818,-
98 080 6 170	1700		1864,-
98 080 6 180	1800		1910,-
98 080 6 190	1900		1957,-

Nr kat.	L (mm)	B (mm)	Cena (netto)
98 080 7 150	1500	700	1841,-
98 080 7 160	1600		1893,-
98 080 7 170	1700		1939,-
98 080 7 180	1800		1991,-
98 080 7 190	1900		2044,-

081**STÓŁ ZE ZLEWEM DWUKOMOROWYM
Z PÓŁKĄ**

H = 850 mm

- stół skręcany do samodzielnego montażu
- nogi łączone za pomocą śrub
- meble wysyłane w formie rozłożonej
- otwór pod baterię pomiędzy komorami
ø 33 mm (zaślepiony)
- stół o B = 600 mm posiada komory o wymiarach
400x400x250 mm
- stół o B = 700 posiada komory o wymiarach
400x500x250 mm
- możliwe wycięcie otworu pod rozdrabniacz
odpadów - dopłata 70 zł (netto), należy podać
w której komorze



Nr kat.	L (mm)	B (mm)	Cena (netto)
98 081 6 100	1000	600	1777,-

Nr kat.	L (mm)	B (mm)	Cena (netto)
98 081 7 100	1000	700	1853,-

082

STÓŁ ZE ZLEWEM DWUKOMOROWYM Z PÓLKĄ

H = 850 mm

- stół skręcany do samodzielnego montażu
- nogi łączone za pomocą śrub
- meble wysyłane w formie rozłożonej
- otwór pod baterię pomiędzy komorami \varnothing 33 mm (zaślepiony)
- stół o B = 600 mm posiada komory o wymiarach 400x400x250 mm
- stół o B = 700 posiada komory o wymiarach 500x500x250 mm z wyjątkiem nr kat. 98 082 7 110, gdzie umieszczone są komory o wymiarach 400x500x250 mm
- możliwe wycięcie otworu pod rozdrabniacz odpadów - dopłata 70 zł (netto), należy podać w której komorze



Nr kat.	L (mm)	B (mm)	Cena (netto)
98 082 6 110	1100	600	1835,-
98 082 6 120	1200		1899,-
98 082 6 130	1300		1957,-
98 082 6 140	1400		2021,-
98 082 6 150	1500		2084,-
98 082 6 160	1600		2142,-
98 082 6 170	1700		2205,-
98 082 6 180	1800		2263,-
98 082 6 190	1900		2327,-

Nr kat.	L (mm)	B (mm)	Cena (netto)
98 082 7 110	1100	700	1917,-
98 082 7 120	1200		1986,-
98 082 7 130	1300		2054,-
98 082 7 140	1400		2118,-
98 082 7 150	1500		2188,-
98 082 7 160	1600		2258,-
98 082 7 170	1700		2327,-
98 082 7 180	1800		2391,-
98 082 7 190	1900		2461,-

083

STÓŁ ZE ZLEWEM DWUKOMOROWYM Z PÓLKĄ

H = 850 mm

- stół spawany
- otwór pod baterię pomiędzy komorami \varnothing 33 mm (zaślepiony)
- stół o B = 600 mm posiada komory o wymiarach 400x400x250 mm
- stół o B = 700 posiada komory o wymiarach 500x500x250 mm
- możliwe wycięcie otworu pod rozdrabniacz odpadów - dopłata 70 zł (netto), należy podać w której komorze



Nr kat.	L (mm)	B (mm)	Cena (netto)
98 083 6 200	2000	600	2535,-
98 083 6 210	2100		2599,-
98 083 6 220	2200		2662,-
98 083 6 230	2300		2721,-
98 083 6 240	2400		2784,-
98 083 6 250	2500		2847,-
98 083 6 260	2600		2906,-
98 083 6 270	2700		2970,-
98 083 6 280	2800		3027,-

Nr kat.	L (mm)	B (mm)	Cena (netto)
98 083 7 200	2000	700	2680,-
98 083 7 210	2100		2744,-
98 083 7 220	2200		2812,-
98 083 7 230	2300		2882,-
98 083 7 240	2400		2946,-
98 083 7 250	2500		3015,-
98 083 7 260	2600		3085,-
98 083 7 270	2700		3148,-
98 083 7 280	2800		3219,-

084

**STÓŁ ZE ZLEWEM DWUKOMOROWYM
Z PÓŁKĄ**

H = 850 mm

- stół skręcany do samodzielnego montażu
- nogi łączone za pomocą śrub
- meble wysyłane w formie rozłożonej
- otwór pod baterię pomiędzy komorami \varnothing 33 mm (zaślepiony)
- stół o B=600 mm posiada komory o wymiarach 400x400x250 mm
- stół o B=700 posiada komory o wymiarach 500x500x250 mm z wyjątkiem nr kat. 98 082 7 110, gdzie umieszczone są komory o wymiarach 400x500x250 mm
- możliwe wycięcie otworu pod rozdrabniacz odpadów - dopłata 70 zł (netto), należy podać w której komorze



Nr kat.	L (mm)	B (mm)	Cena (netto)	Nr kat.	L (mm)	B (mm)	Cena (netto)
98 084 6 110	1100	600	1835,-	98 084 7 110	1100	700	1917,-
98 084 6 120	1200		1899,-	98 084 7 120	1200		1986,-
98 084 6 130	1300		1957,-	98 084 7 130	1300		2054,-
98 084 6 140	1400		2021,-	98 084 7 140	1400		2118,-
98 084 6 150	1500		2084,-	98 084 7 150	1500		2188,-
98 084 6 160	1600		2142,-	98 084 7 160	1600		2258,-
98 084 6 170	1700		2205,-	98 084 7 170	1700		2327,-
98 084 6 180	1800		2263,-	98 084 7 180	1800		2391,-
98 084 6 190	1900		2327,-	98 084 7 190	1900		2461,-

085

**STÓŁ ZE ZLEWEM DWUKOMOROWYM
Z PÓŁKĄ**

H = 850 mm

- stół spawany
- otwór pod baterię pomiędzy komorami \varnothing 33 mm (zaślepiony)
- stół o B=600 mm posiada komory o wymiarach 400x400x250 mm
- stół o B=700 posiada komory o wymiarach 500x500x250 mm
- możliwe wycięcie otworu pod rozdrabniacz odpadów - dopłata 70 zł (netto), należy podać w której komorze



Nr kat.	L (mm)	B (mm)	Cena (netto)	Nr kat.	L (mm)	B (mm)	Cena (netto)
98 085 6 200	2000	600	2535,-	98 085 7 200	2000	700	2680,-
98 085 6 210	2100		2599,-	98 085 7 210	2100		2744,-
98 085 6 220	2200		2662,-	98 085 7 220	2200		2812,-
98 085 6 230	2300		2721,-	98 085 7 230	2300		2882,-
98 085 6 240	2400		2784,-	98 085 7 240	2400		2946,-
98 085 6 250	2500		2847,-	98 085 7 250	2500		3015,-
98 085 6 260	2600		2906,-	98 085 7 260	2600		3085,-
98 085 6 270	2700		2970,-	98 085 7 270	2700		3148,-
98 085 6 280	2800		3027,-	98 085 7 280	2800		3219,-

086

STÓŁ ZE ZLEWEM DWUKOMOROWYM DRZWI SKRZYDŁOWE

H = 850 mm

- otwór pod baterią pomiędzy komorami \varnothing 33 mm (zaślepiiony)
- stół o B = 600 mm posiada komory o wymiarach 400x400x250 mm
- stół o B = 700 mm posiada komory o wymiarach 400x500x250 mm
- możliwe wycięcie otworu pod rozdrabniacz odpadów
- dopłata 70 zł (netto)
- możliwy montaż zamka
- korpus szafki nie posiada tylnej ściany

ZAMEK DO DRZWI SKRZYDŁOWYCH I SZUFLAD



Nr kat.	Cena (netto)
	105,-

Nr kat.	L (mm)	B (mm)	Cena (netto)
98 086 6 100	1000	600	2413,-

Nr kat.	L (mm)	B (mm)	Cena (netto)
98 086 7 100	1000	700	2512,-

087

STÓŁ ZE ZLEWEM DWUKOMOROWYM DRZWI SKRZYDŁOWE

H = 850 mm

- otwór pod baterią pomiędzy komorami \varnothing 33 mm (zaślepiiony)
- stół o B = 600 mm posiada komory o wymiarach 400x400x250 mm
- stół o B = 700 mm posiada komory o wymiarach 500x500x250 mm z wyjątkiem nr kat. 98 087 7 110 gdzie umieszczone są komory 400x500x250 mm
- w stołach 98 087 6 140, 98 087 6 150 troje drzwi skrzydłowych
- możliwe wycięcie otworu pod rozdrabniacz odpadów
- dopłata 70 zł (netto)
- możliwy montaż zamka
- korpus szafki nie posiada tylnej ściany



ZAMEK DO DRZWI SKRZYDŁOWYCH I SZUFLAD



Nr kat.	L (mm)	B (mm)	Cena (netto)
98 087 6 110	1100	600	2507,-
98 087 6 120	1200		2599,-
98 087 6 130	1300		2685,-
98 087 6 140	1400		2779,-
98 087 6 150	1500		2871,-

Nr kat.	Cena (netto)
	105,-

Nr kat.	L (mm)	B (mm)	Cena (netto)
98 087 7 110	1100	700	2611,-
98 087 7 120	1200		2709,-
98 087 7 130	1300		2801,-
98 087 7 140	1400		2900,-
98 087 7 150	1500		2998,-

088

STÓŁ ZE ZLEWEM DWUKOMOROWYM DRZWI SKRZYDŁOWE

H = 850 mm

- otwór pod baterią pomiędzy komorami \varnothing 33 mm (zaślepiony)
- stół o B = 600 mm posiada komory o wymiarach 400x400x250 mm
- stół o B = 700 mm posiada komory o wymiarach 500x500x250 mm, z wyjątkiem nr kat 98 088 7 110, gdzie umieszczone są komory 400x500x250 mm
- w stołach 98 088 6 140, 98 088 6 150 troje drzwi skrzydłowych
- możliwe wycięcie otworu pod rozdrabniacz odpadów - dopłata 70 zł (netto)
- korpus szafki nie posiada tylnej ściany



ZAMEK DO DRZWI SKRZYDŁOWYCH I SZUFLAD



Nr kat.	Cena (netto)
	105,-

Nr kat.	L (mm)	B (mm)	Cena (netto)	Nr kat.	L (mm)	B (mm)	Cena (netto)
98 088 6 110	1100	600	2507,-	98 088 7 110	1100	700	2611,-
98 088 6 120	1200		2599,-	98 088 7 120	1200		2709,-
98 088 6 130	1300		2685,-	98 088 7 130	1300		2801,-
98 088 6 140	1400		2779,-	98 088 7 140	1400		2900,-
98 088 6 150	1500		2871,-	98 088 7 150	1500		2998,-

089

STÓŁ ZE ZLEWEM DWUKOMOROWYM DRZWI SUWANE

H = 850 mm

- otwór pod baterią pomiędzy komorami \varnothing 33 mm (zaślepiony)
- stół o B = 600 mm posiada komory o wymiarach 400x400x250 mm
- stół o B = 700 mm posiada komory o wymiarach 400x500x250 mm
- możliwe wycięcie otworu pod rozdrabniacz odpadów - dopłata 70 zł (netto)
- możliwy montaż zamka
- korpus szafki nie posiada tylnej ściany



ZAMEK DO DRZWI SUWANYCH



Nr kat.	Cena (netto)
	126,-

Nr kat.	L (mm)	B (mm)	Cena (netto)	Nr kat.	L (mm)	B (mm)	Cena (netto)
98 089 6 100	1000	600	2530,-	98 089 7 100	1000	700	2662,-

090

STÓŁ ZE ZLEWEM DWUKOMOROWYM DRZWI SUWANE

H = 850 mm

- otwór pod baterią pomiędzy komorami \varnothing 33 mm (zaślepiiony)
- stół o B = 600 mm posiada komory o wymiarach 400x400x250 mm
- stół o B = 700 mm posiada komory o wymiarach 500x500x250 mm z wyjątkiem nr kat. 98 090 7 110, gdzie umieszczone są komory o wymiarach 400x500x250 mm
- możliwe wycięcie otworu pod rozdrabniacz odpadów - dopłata 70 zł (netto), należy podać w której komorze
- możliwy montaż zamka
- korpus szafki nie posiada tylnej ściany



ZAMEK DO DRZWI SUWANYCH



Nr kat.	Cena (netto)
	126,-

Nr kat.	L (mm)	B (mm)	Cena (netto)
98 090 6 110	1100	600	2606,-
98 090 6 120	1200		2680,-
98 090 6 130	1300		2749,-
98 090 6 140	1400		2825,-
98 090 6 150	1500		2900,-
98 090 6 160	1600		2975,-
98 090 6 170	1700		3050,-
98 090 6 180	1800		3125,-
98 090 6 190	1900		3201,-

Nr kat.	L (mm)	B (mm)	Cena (netto)
98 090 7 110	1100	700	2744,-
98 090 7 120	1200		2819,-
98 090 7 130	1300		2900,-
98 090 7 140	1400		2980,-
98 090 7 150	1500		3061,-
98 090 7 160	1600		3143,-
98 090 7 170	1700		3224,-
98 090 7 180	1800		3305,-
98 090 7 190	1900		3386,-

091

STÓŁ ZE ZLEWEM DWUKOMOROWYM DRZWI SUWANE

H = 850 mm

- otwór pod baterię pomiędzy komorami \varnothing 33 mm (zaślepiony)
- stół o B = 600 mm posiada komory o wymiarach 400x400x250 mm
- stół o B = 700 mm posiada komory o wymiarach 500x500x250 mm z wyjątkiem nr kat. 98 091 7 110, gdzie umieszczone są komory o wymiarach 400x500x250 mm
- możliwe wycięcie otworu pod rozdrabniacz odpadów - dopłata 70 zł (netto), należy podać w której komorze
- możliwy montaż zamka
- korpus szafki nie posiada tylnej ściany



ZAMEK DO DRZWI SUWANYCH



Nr kat.	Cena (netto)
	126,-

Nr kat.	L (mm)	B (mm)	Cena (netto)
98 091 6 110	1100	600	2606,-
98 091 6 120	1200		2680,-
98 091 6 130	1300		2749,-
98 091 6 140	1400		2825,-
98 091 6 150	1500		2900,-
98 091 6 160	1600		2975,-
98 091 6 170	1700		3050,-
98 091 6 180	1800		3125,-
98 091 6 190	1900		3201,-

Nr kat.	L (mm)	B (mm)	Cena (netto)
98 091 7 110	1100	700	2744,-
98 091 7 120	1200		2819,-
98 091 7 130	1300		2900,-
98 091 7 140	1400		2980,-
98 091 7 150	1500		3061,-
98 091 7 160	1600		3143,-
98 091 7 170	1700		3224,-
98 091 7 180	1800		3305,-
98 091 7 190	1900		3386,-

092
**STÓŁ PRZYŚCIENNY
Z OTWOREM NA ODPADKI**

H = 850 mm

- stół spawany
- blat stołu z zagłębieniem
- gumowa osłonka otworu o wewnętrznej średnicy \varnothing 165 mm
- należy podać wymiary stołu i położenia otworu



Nr kat	L (mm)	B (mm)	Cena (netto)
	800	600	978,-
	900		1031,-
	1000		1082,-
	1100		1128,-
	1200		1181,-
	1300		1232,-
	1400		1278,-
	1500		1331,-
	1600		1377,-
	1700		1430,-
	1800		1481,-
1900	1527,-		

Nr kat	L (mm)	B (mm)	Cena (netto)
	800	700	1031,-
	900		1082,-
	1000		1141,-
	1100		1192,-
	1200		1245,-
	1300		1302,-
	1400		1355,-
	1500		1406,-
	1600		1464,-
	1700		1516,-
	1800		1569,-
1900	1626,-		

093
**STÓŁ ZE ZLEWEM
I OTWOREM NA ODPADKI**

H = 850 mm

- stół spawany
- gumowa osłona otworu o wewnętrznej średnicy \varnothing 165 mm
- należy podać wymiary stołu i położenia otworu
- stół o B = 600 mm posiada komorę o wymiarach 400x400x250 mm
- stół o B = 700 mm posiada komorę o wymiarach 500x500x250 mm, z wyjątkiem L = 1000 i L = 1100, gdzie umieszczone są komory o wymiarach 400x500x250 mm
- otwór pod baterię na środku komory \varnothing 33 mm (zaślepiony)



Nr kat	L (mm)	B (mm)	Cena (netto)
	1000	600	1476,-
	1100		1522,-
	1200		1569,-
	1300		1614,-
	1400		1661,-
	1500		1707,-
	1600		1754,-
	1700		1800,-
	1800		1845,-
	1900		1892,-

Nr kat	L (mm)	B (mm)	Cena (netto)
	1000	700	1527,-
	1100		1580,-
	1200		1626,-
	1300		1678,-
	1400		1730,-
	1500		1782,-
	1600		1829,-
	1700		1881,-
	1800		1926,-
	1900		1979,-

094
**STÓŁ ZE ZLEWEM
I OTWOREM NA ODPADKI**
H = 850 mm

- stół spawany
- gumowa osłona otworu o wew. średnicy \varnothing 165 mm
- należy podać wymiary stołu i położenia otworu
- stół o B=600 mm posiada komorę o wym. 400x400x250 mm
- stół o B=700 mm posiada komorę o wym. 500x500x250 mm z wyjątkiem L = 1000 i L = 1100, gdzie umieszczone są komory o wymiarach 400x500x250 mm
- otwór pod baterię na środku komory \varnothing 33 mm (zaslepiony)



Nr kat	L (mm)	B (mm)	Cena (netto)
	1000	600	1476,-
	1100		1522,-
	1200		1569,-
	1300		1614,-
	1400		1661,-
	1500		1707,-
	1600		1754,-
	1700		1800,-
	1800		1845,-
	1900		1892,-

Nr kat	L (mm)	B (mm)	Cena (netto)
	1000	700	1527,-
	1100		1580,-
	1200		1626,-
	1300		1678,-
	1400		1730,-
	1500		1782,-
	1600		1829,-
	1700		1881,-
	1800		1926,-
	1900		1979,-

095
**STÓŁ ZE ZLEWEM JEDNOKOMOROWYM
I MIEJSCEM NA ŁODÓWKĘ LUB ZMYWARKĘ**
H = 900 mm

- stół skręcany do samodzielnego montażu
- nogi łączone za pomocą śrub
- meble wysyłane w formie rozłożonej
- otwór pod baterię na środku komory \varnothing 33 mm (zaslepiony)
- stół o B=600 mm posiada komorę o wymiarach 400x400x250 mm
- stół o B=700 mm posiada komorę o wymiarach 500x500x250 mm, z wyjątkiem 98 095 7 120, gdzie umieszczona jest komora o wymiarach 400x500x250 mm
- możliwe wycięcie otworu pod rozdrabniacz odpadów - dopłata 70 zł (netto)



Nr kat.	L (mm)	B (mm)	Cena (netto)
98 095 6 120	1200	600	1326,-
98 095 6 130	1300		1373,-
98 095 6 140	1400		1419,-
98 095 6 150	1500		1465,-
98 095 6 160	1600		1510,-
98 095 6 170	1700		1558,-
98 095 6 180	1800		1604,-
98 095 6 190	1900		1650,-

Nr kat.	L (mm)	B (mm)	Cena (netto)
98 095 7 120	1200	700	1384,-
98 095 7 130	1300		1436,-
98 095 7 140	1400		1488,-
98 095 7 150	1500		1540,-
98 095 7 160	1600		1586,-
98 095 7 170	1700		1638,-
98 095 7 180	1800		1685,-
98 095 7 190	1900		1737,-

096

STÓŁ ZE ZLEWEM JEDNOKOMOROWYM I MIEJSCEM NA LODÓWKĘ LUB ZMYWARKĘ

H = 900 mm

- stół skręcany do samodzielnego montażu
- nogi łączone za pomocą śrub
- meble wysyłane w formie rozłożonej
- otwór pod baterię na środku komory \varnothing 33 mm (zaślepiony)
- stół o B = 600 mm posiada komorę o wymiarach 400x400x250 mm
- stół o B = 700 mm posiada komorę o wymiarach 500x500x250 mm, z wyjątkiem 98 096 7 120, gdzie umieszczona jest komora 400x500x250 mm
- możliwe wycięcie otworu pod rozdrabniacz odpadów - dopłata 70 zł (netto)



Nr kat.	L (mm)	B (mm)	Cena (netto)	Nr kat.	L (mm)	B (mm)	Cena (netto)
98 096 6 120	1200	600	1326,-	98 096 7 120	1200	700	1384,-
98 096 6 130	1300		1373,-	98 096 7 130	1300		1436,-
98 096 6 140	1400		1419,-	98 096 7 140	1400		1488,-
98 096 6 150	1500		1465,-	98 096 7 150	1500		1540,-
98 096 6 160	1600		1510,-	98 096 7 160	1600		1586,-
98 096 6 170	1700		1558,-	98 096 7 170	1700		1638,-
98 096 6 180	1800		1604,-	98 096 7 180	1800		1685,-
98 096 6 190	1900		1650,-	98 096 7 190	1900		1737,-

097

**STÓŁ ZE ZLEWEM JEDNOKOMOROWYM
Z SZAFKĄ I PÓLKĄ**

H = 850 mm

- przestawna półka wewnątrz szafki
- otwór pod baterię na środku komory \varnothing 33 mm (zaslepiiony)
- stół o B = 600 mm posiada komorę 400x400x250 mm
- stół o B = 700 posiada komorę 500x500x250 mm z wyjątkiem nr kat. 98 097 7 100 i 98 097 7 110, gdzie umieszczone są komory o wymiarach 400x500x250 mm
- możliwe wycięcie otworu pod rozdrabniacz odpadów - dopłata 70 zł (netto)
- możliwy montaż zamka

**ZAMEK DO DRZWI
SKRZYDŁOWYCH
I SZUFLAD**

Nr kat.	Cena (netto)
	105,-

Nr kat.	L (mm)	B (mm)	Cena (netto)
98 097 6 100	1000	600	1918,-
98 097 6 110	1100		1968,-
98 097 6 120	1200		2022,-
98 097 6 130	1300		2072,-
98 097 6 140	1400		2126,-
98 097 6 150	1500		2177,-
98 097 6 160	1600		2230,-
98 097 6 170	1700		2281,-
98 097 6 180	1800		2334,-
98 097 6 190	1900		2385,-

Nr kat.	L (mm)	B (mm)	Cena (netto)
98 097 7 100	1000	700	2015,-
98 097 7 110	1100		2072,-
98 097 7 120	1200		2130,-
98 097 7 130	1300		2188,-
98 097 7 140	1400		2245,-
98 097 7 150	1500		2302,-
98 097 7 160	1600		2360,-
98 097 7 170	1700		2411,-
98 097 7 180	1800		2469,-
98 097 7 190	1900		2526,-

098

STÓŁ ZE ZLEWEM JEDNOKOMOROWYM Z SZAFKĄ I PÓŁKĄ

H = 850 mm



- przestawna półka wewnątrz szafki
- otwór pod baterię na środku komory \varnothing 33 mm (zaślepiony)
- stół o B = 600 mm posiada komorę 400x400x250 mm
- stół o B = 700 posiada komorę 500x500x250 mm, z wyjątkiem nr kat. 98 098 7 100 i 98 098 7 110, gdzie umieszczone są komory o wymiarach 400x500x250 mm
- możliwe wycięcie otworu pod rozdrabniacz odpadów - dopłata 70 zł (netto)
- możliwy montaż zamka

ZAMEK DO DRZWI SKRZYDŁOWYCH I SZUFLAD



Nr kat.

Cena (netto)



105,-

Nr kat.	L (mm)	B (mm)	Cena (netto)	Nr kat.	L (mm)	B (mm)	Cena (netto)
98 098 6 100	1000	600	1918,-	98 098 7 100	1000	700	2015,-
98 098 6 110	1100		1968,-	98 098 7 110	1100		2072,-
98 098 6 120	1200		2022,-	98 098 7 120	1200		2130,-
98 098 6 130	1300		2072,-	98 098 7 130	1300		2188,-
98 098 6 140	1400		2126,-	98 098 7 140	1400		2245,-
98 098 6 150	1500		2177,-	98 098 7 150	1500		2302,-
98 098 6 160	1600		2230,-	98 098 7 160	1600		2360,-
98 098 6 170	1700		2281,-	98 098 7 170	1700		2411,-
98 098 6 180	1800		2334,-	98 098 7 180	1800		2469,-
98 098 6 190	1900		2385,-	98 098 7 190	1900		2526,-

099

STÓŁ ZE ZLEWEM JEDNOKOMOROWYM Z BLOKIEM DWÓCH SZUFLAD I PÓŁKĄ

H = 850 mm



- głębokość szuflad 200 mm
- otwór pod baterię na środku komory \varnothing 33 mm (zaślepiony)
- stół o B = 600 mm posiada komorę 400x400x250 mm
- stół o B = 700 posiada komorę 500x500x250 mm, z wyjątkiem nr kat. 98 099 7 100 i 98 099 7 110, gdzie umieszczone są komory o wymiarach 400x500x250 mm
- możliwe wycięcie otworu pod rozdrabniacz odpadów - dopłata 70 zł (netto)
- możliwy montaż zamka

ZAMEK DO DRZWI SKRZYDŁOWYCH I SZUFLAD



Nr kat.

Cena (netto)



105,-

Nr kat.	L (mm)	B (mm)	Cena (netto)	Nr kat.	L (mm)	B (mm)	Cena (netto)
98 099 6 100	1000	600	2115,-	98 099 7 100	1000	700	2245,-
98 099 6 110	1100		2167,-	98 099 7 110	1100		2302,-
98 099 6 120	1200		2219,-	98 099 7 120	1200		2360,-
98 099 6 130	1300		2271,-	98 099 7 130	1300		2417,-
98 099 6 140	1400		2323,-	98 099 7 140	1400		2474,-
98 099 6 150	1500		2376,-	98 099 7 150	1500		2531,-
98 099 6 160	1600		2427,-	98 099 7 160	1600		2589,-
98 099 6 170	1700		2480,-	98 099 7 170	1700		2640,-
98 099 6 180	1800		2531,-	98 099 7 180	1800		2698,-
98 099 6 190	1900		2583,-	98 099 7 190	1900		2755,-

100

**STÓŁ ZE ZLEWEM JEDNOKOMOROWYM
Z BLOKIEM DWÓCH SZUFLAD I PÓŁKĄ**

H = 850 mm

- głębokość szuflad 200 mm
- otwór pod baterię na środku komory \varnothing 33 mm (zaslepiony)
- stół o B=600 mm posiada komorę 400x400x250 mm
- stół o B=700 mm posiada komorę 500x500x250 mm, z wyjątkiem nr kat. 98 100 7 100 i 98 100 7 110, gdzie umieszczone są komory o wymiarach 400x500x250 mm
- możliwe wycięcie otworu pod rozdrabniacz odpadów - dopłata 70 zł (netto)
- możliwy montaż zamka

**ZAMEK DO DRZWI
SKRZYDŁOWYCH
I SZUFLAD**

Nr kat.

Cena (netto)



105,-

Nr kat.	L (mm)	B (mm)	Cena (netto)	Nr kat.	L (mm)	B (mm)	Cena (netto)
98 100 6 100	1000	600	2115,-	98 100 7 100	1000	700	2245,-
98 100 6 110	1100		2167,-	98 100 7 110	1100		2302,-
98 100 6 120	1200		2219,-	98 100 7 120	1200		2360,-
98 100 6 130	1300		2271,-	98 100 7 130	1300		2417,-
98 100 6 140	1400		2323,-	98 100 7 140	1400		2474,-
98 100 6 150	1500		2376,-	98 100 7 150	1500		2531,-
98 100 6 160	1600		2427,-	98 100 7 160	1600		2589,-
98 100 6 170	1700		2480,-	98 100 7 170	1700		2640,-
98 100 6 180	1800		2531,-	98 100 7 180	1800		2698,-
98 100 6 190	1900		2583,-	98 100 7 190	1900		2755,-

236

**STÓŁ ZE ZLEWEM JEDNOKOMOROWYM
Z BLOKIEM TRZECH SZUFLAD I PÓŁKĄ**

H = 850 mm

- głębokość szuflad 150 mm
- otwór pod baterię na środku komory \varnothing 33 mm (zaslepiony)
- stół o B=600 mm posiada komorę 400x400x250 mm
- stół o B=700 mm posiada komorę 500x500x250 mm, z wyjątkiem nr kat. 98 236 7 100 i 98 236 7 110, gdzie umieszczone są komory o wymiarach 400x500x250 mm
- możliwe wycięcie otworu pod rozdrabniacz odpadów - dopłata 70 zł (netto)
- możliwy montaż zamka

**ZAMEK DO DRZWI
SKRZYDŁOWYCH
I SZUFLAD**

Nr kat.

Cena (netto)



105,-

Nr kat.	L (mm)	B (mm)	Cena (netto)	Nr kat.	L (mm)	B (mm)	Cena (netto)
98 236 6 100	1000	600	2802,-	98 236 7 100	1000	700	2968,-
98 236 6 110	1100		2860,-	98 236 7 110	1100		3031,-
98 236 6 120	1200		2917,-	98 236 7 120	1200		3095,-
98 236 6 130	1300		2975,-	98 236 7 130	1300		3158,-
98 236 6 140	1400		3033,-	98 236 7 140	1400		3222,-
98 236 6 150	1500		3092,-	98 236 7 150	1500		3285,-
98 236 6 160	1600		3148,-	98 236 7 160	1600		3349,-
98 236 6 170	1700		3207,-	98 236 7 170	1700		3407,-
98 236 6 180	1800		3264,-	98 236 7 180	1800		3471,-
98 236 6 190	1900		3323,-	98 236 7 190	1900		3534,-

237

**STÓŁ ZE ZLEWEM JEDNOKOMOROWYM
Z BLOKIEM TRZECH SZUFLAD I PÓŁKĄ**

H = 850 mm



- głębokość szuflad 150 mm
- otwór pod baterię na środku komory \varnothing 33 mm (zaślepiony)
- stół o B = 600 mm posiada komorę 400x400x250 mm
- stół o B = 700 mm posiada komorę 500x500x250 mm, z wyjątkiem nr kat. 98 237 7 100 i 98 237 7 110, gdzie umieszczone są komory o wymiarach 400x500x250 mm
- możliwe wycięcie otworu pod rozdrabniacz odpadów - dopłata 70 zł (netto)
- możliwy montaż zamka

**ZAMEK DO DRZWI
SKRZYDŁOWYCH
I SZUFLAD**



Nr kat.	Cena (netto)
	105,-

Nr kat.	L (mm)	B (mm)	Cena (netto)	Nr kat.	L (mm)	B (mm)	Cena (netto)
98 237 6 100	1000	600	2802,-	98 237 7 100	1000	700	2968,-
98 237 6 110	1100		2860,-	98 237 7 110	1100		3031,-
98 237 6 120	1200		2917,-	98 237 7 120	1200		3095,-
98 237 6 130	1300		2975,-	98 237 7 130	1300		3158,-
98 237 6 140	1400		3033,-	98 237 7 140	1400		3222,-
98 237 6 150	1500		3092,-	98 237 7 150	1500		3285,-
98 237 6 160	1600		3148,-	98 237 7 160	1600		3349,-
98 237 6 170	1700		3207,-	98 237 7 170	1700		3407,-
98 237 6 180	1800		3264,-	98 237 7 180	1800		3471,-
98 237 6 190	1900		3323,-	98 237 7 190	1900		3534,-

101

**STÓŁ ZE ZLEWEM DWUKOMOROWYM
I OTWOREM NA ODPADKI**

H = 850 mm

- gumowa osłona otworu o wewnętrznej średnicy \varnothing 165 mm
- należy podać wymiary stołu i położenie otworu
- otwór pod baterię pomiędzy komorami \varnothing 33 mm (zaślepiony)
- stół o B = 600 mm posiada komory o wymiarach 400x400x250 mm
- stół o B = 700 mm posiada komory o wymiarach 500x500x250 mm, z wyjątkiem L = 1400 i L = 1500 mm, gdzie umieszczone są komory o wymiarach 400x500x250 mm



Nr kat	L (mm)	B (mm)	Cena (netto)	Nr kat	L (mm)	B (mm)	Cena (netto)
	1400	600	1927,-		1400	700	1990,-
	1500		1973,-		1500		2043,-
	1600		2020,-		1600		2095,-
	1700		2066,-		1700		2141,-
	1800		2112,-		1800		2193,-
	1900		2158,-		1900		2245,-

102

STÓŁ ZE ZLEWEM DWUKOMOROWYM I OTWOREM NA ODPADKI

H = 850 mm

- gumowa osłona otworu o wewnętrznej średnicy \varnothing 165 mm
- należy podać wymiary stołu i położenie otworu
- otwór pod baterię pomiędzy komorami \varnothing 33 mm (zaślepiony)
- stół o B = 600 mm posiada komory o wymiarach 400x400x250 mm
- stół o B = 700 mm posiada komory o wymiarach 500x500x250 mm, z wyjątkiem L = 1400 i L = 1500 mm, gdzie umieszczone są komory o wymiarach 400x500x250 mm



Nr kat	L (mm)	B (mm)	Cena (netto)
	1400	600	1927,-
	1500		1973,-
	1600		2020,-
	1700		2066,-
	1800		2112,-
	1900		2158,-

Nr kat	L (mm)	B (mm)	Cena (netto)
	1400	700	1990,-
	1500		2043,-
	1600		2095,-
	1700		2141,-
	1800		2193,-
	1900		2245,-

103

STÓŁ ZE ZLEWEM DWUKOMOROWYM Z MIEJSCEM NA ŁODÓWKĘ LUB ZMYWARKĘ

H = 900 mm

- stół spawany
- otwór pod baterię pomiędzy \varnothing 33 mm (zaślepiony)
- stół o B = 600 mm posiada komory o wymiarach 400x400x250 mm
- stół o B = 700 mm posiada komory o wymiarach 500x500x250 mm, z wyjątkiem 98 103 7 160, 98 103 7 170, gdzie umieszczone są komory o wymiarach 400x500x250 mm
- możliwe wycięcie otworu pod rozdrabniacz odpadów - dopłata 70 zł (netto), należy podać w której komorze



Nr kat.	L (mm)	B (mm)	Cena (netto)
98 103 6 160	1600	600	1777,-
98 103 6 170	1700		1823,-
98 103 6 180	1800		1869,-
98 103 6 190	1900		1917,-
98 103 6 200	2000		1963,-
98 103 6 210	2100		2014,-
98 103 6 220	2200		2072,-
98 103 6 230	2300		2136,-
98 103 6 240	2400		2205,-

Nr kat.	L (mm)	B (mm)	Cena (netto)
98 103 7 160	1600	700	1853,-
98 103 7 170	1700		1899,-
98 103 7 180	1800		1951,-
98 103 7 190	1900		2003,-
98 103 7 200	2000		2062,-
98 103 7 210	2100		2124,-
98 103 7 220	2200		2194,-
98 103 7 230	2300		2268,-
98 103 7 240	2400		2350,-

104
**STÓŁ ZE ZLEWEM DWUKOMOROWYM
Z MIEJSCEM NA LODÓWKĘ LUB ZMYWARKE**

H = 900 mm

- stół spawany
- otwór pod baterię pomiędzy \varnothing 33 mm (zaślepiony)
- stół o B = 600 mm posiada komory o wymiarach 400x400x250 mm
- stół o B = 700 mm posiada komory o wymiarach 500x500x250 mm, z wyjątkiem 98 104 7 160, 98 104 7 170, gdzie umieszczone są komory o wymiarach 400x500x250 mm
- możliwe wycięcie otworu pod rozdrabniacz odpadów - dopłata 70 zł (netto), należy podać w której komorze



Nr kat.	L (mm)	B (mm)	Cena (netto)
98 104 6 160	1600	600	1777,-
98 104 6 170	1700		1823,-
98 104 6 180	1800		1869,-
98 104 6 190	1900		1917,-
98 104 6 200	2000		1963,-
98 104 6 210	2100		2014,-
98 104 6 220	2200		2072,-
98 104 6 230	2300		2136,-
98 104 6 240	2400		2205,-

Nr kat.	L (mm)	B (mm)	Cena (netto)
98 104 7 160	1600	700	1853,-
98 104 7 170	1700		1899,-
98 104 7 180	1800		1951,-
98 104 7 190	1900		2003,-
98 104 7 200	2000		2062,-
98 104 7 210	2100		2124,-
98 104 7 220	2200		2194,-
98 104 7 230	2300		2268,-
98 104 7 240	2400		2350,-

105
**STÓŁ ZE ZLEWEM DWUKOMOROWYM
Z SZAFKĄ I PÓŁKĄ**

H = 850 mm

- przestawna półka wewnątrz szafki
- otwór pod baterię pomiędzy komorami \varnothing 33 mm (zaślepiony)
- stół o B = 600 mm posiada komory o wymiarach 400x400x250 mm
- stół o B = 700 mm posiada komory o wymiarach 500x500x250 mm, z wyjątkiem 98 105 7 140, 98 105 7 150, gdzie umieszczone są komory o wymiarach 400x500x250 mm
- możliwe wycięcie otworu pod rozdrabniacz odpadów - dopłata 70 zł (netto), należy podać w której komorze
- możliwy montaż zamka

**ZAMEK DO DRZWI
SKRZYDŁOWYCH
I SZUFLAD**

Nr kat.	Cena (netto)
	105,-

Nr kat.	L (mm)	B (mm)	Cena (netto)
98 105 6 140	1400	600	2761,-
98 105 6 150	1500		2825,-
98 105 6 160	1600		2882,-
98 105 6 170	1700		2946,-
98 105 6 180	1800		3005,-
98 105 6 190	1900		3069,-

Nr kat.	L (mm)	B (mm)	Cena (netto)
98 105 7 140	1400	700	2894,-
98 105 7 150	1500		2964,-
98 105 7 160	1600		3033,-
98 105 7 170	1700		3103,-
98 105 7 180	1800		3165,-
98 105 7 190	1900		3236,-

106

STÓŁ ZE ZLEWEM DWUKOMOROWYM Z SZAFKĄ I PÓLKĄ

H = 850 mm

- przestawna półka wewnątrz szafki
- otwór pod baterię pomiędzy komorami ø 33 mm (zaślepiony)
- stół o B = 600 mm posiada komory o wymiarach 400x400x250 mm
- stół o B = 700 mm posiada komory o wymiarach 500x500x250 mm, z wyjątkiem 98 106 7 140, 98 106 7 150, gdzie umieszczone są komory o wymiarach 400x500x250 mm
- możliwe wycięcie otworu pod rozdrabniacz odpadów - dopłata 70 zł (netto), należy podać w której komorze
- możliwy montaż zamka



ZAMEK DO DRZWI SKRZYDŁOWYCH I SZUFLAD



Nr kat.	Cena (netto)
	105,-

Nr kat.	L (mm)	B (mm)	Cena (netto)	Nr kat.	L (mm)	B (mm)	Cena (netto)
98 106 6 140	1400	600	2761,-	98 106 7 140	1400	700	2894,-
98 106 6 150	1500		2825,-	98 106 7 150	1500		2964,-
98 106 6 160	1600		2882,-	98 106 7 160	1600		3033,-
98 106 6 170	1700		2946,-	98 106 7 170	1700		3103,-
98 106 6 180	1800		3005,-	98 106 7 180	1800		3165,-
98 106 6 190	1900		3069,-	98 106 7 190	1900		3236,-

107

STÓŁ ZE ZLEWEM DWUKOMOROWYM Z BLOKIEM DWÓCH SZUFLAD I PÓLKĄ

H = 850 mm

- głębokość szuflad 200 mm
- otwór pod baterię pomiędzy komorami ø 33 mm (zaślepiony)
- stół o B = 600 mm posiada komory o wymiarach 400x400x250 mm
- stół o B = 700 mm posiada komory o wymiarach 500x500x250 mm, z wyjątkiem 98 107 7 140, 98 107 7 150, gdzie umieszczone są komory o wymiarach 400x500x250 mm
- możliwe wycięcie otworu pod rozdrabniacz odpadów - dopłata 70 zł (netto), należy podać w której komorze
- możliwy montaż zamka



Nr kat.	L (mm)	B (mm)	Cena (netto)	Nr kat.	L (mm)	B (mm)	Cena (netto)
98 107 6 140	1400	600	2682,-	98 107 7 140	1400	700	2833,-
98 107 6 150	1500		2740,-	98 107 7 150	1500		2896,-
98 107 6 160	1600		2792,-	98 107 7 160	1600		2958,-
98 107 6 170	1700		2848,-	98 107 7 170	1700		3021,-
98 107 6 180	1800		2902,-	98 107 7 180	1800		3078,-
98 107 6 190	1900		2958,-	98 107 7 190	1900		3140,-

108

STÓŁ ZE ZLEWEM DWUKOMOROWYM Z BLOKIEM DWÓCH SZUFLAD I PÓŁKĄ

H = 850 mm



- głębokość szuflad 200 mm
- otwór pod baterię pomiędzy komorami \varnothing 33 mm (zaślepiony)
- stół o B = 600 mm posiada komory o wymiarach 400x400x250 mm
- stół o B = 700 mm posiada komory o wymiarach 500x500x250 mm, z wyjątkiem 98 108 7 140, 98 108 7 150, gdzie umieszczone są komory o wymiarach 400x500x250 mm
- możliwe wycięcie otworu pod rozdrabniacz odpadów - dopłata 70 zł (netto), należy podać w której komorze
- możliwy montaż zamka

ZAMEK DO DRZWI SKRZYDŁOWYCH I SZUFLAD



Nr kat.

Cena (netto)



105,-

Nr kat.	L (mm)	B (mm)	Cena (netto)	Nr kat.	L (mm)	B (mm)	Cena (netto)
98 108 6 140	1400	600	2682,-	98 108 7 140	1400	700	2833,-
98 108 6 150	1500		2740,-	98 108 7 150	1500		2896,-
98 108 6 160	1600		2792,-	98 108 7 160	1600		2958,-
98 108 6 170	1700		2848,-	98 108 7 170	1700		3021,-
98 108 6 180	1800		2902,-	98 108 7 180	1800		3078,-
98 108 6 190	1900		2958,-	98 108 7 190	1900		3140,-

109

STÓŁ ZE ZLEWEM DWUKOMOROWYM Z BLOKIEM TRZECH SZUFLAD I PÓŁKĄ

H = 850 mm



- głębokość szuflad 150 mm
- otwór pod baterię pomiędzy komorami \varnothing 33 mm (zaślepiony)
- stół o B = 600 mm posiada komory o wymiarach 400x400x250 mm
- stół o B = 700 mm posiada komory o wymiarach 500x500x250 mm, z wyjątkiem 98 109 7 140, 98 109 7 150, gdzie umieszczone są komory o wymiarach 400x500x250 mm
- możliwe wycięcie otworu pod rozdrabniacz odpadów - dopłata 70 zł (netto), należy podać w której komorze
- możliwy montaż zamka

ZAMEK DO DRZWI SKRZYDŁOWYCH I SZUFLAD



Nr kat.

Cena (netto)



105,-

Nr kat.	L (mm)	B (mm)	Cena (netto)	Nr kat.	L (mm)	B (mm)	Cena (netto)
98 109 6 140	1400	600	3006,-	98 109 7 140	1400	700	3177,-
98 109 6 150	1500		3062,-	98 109 7 150	1500		3240,-
98 109 6 160	1600		3114,-	98 109 7 160	1600		3302,-
98 109 6 170	1700		3171,-	98 109 7 170	1700		3365,-
98 109 6 180	1800		3224,-	98 109 7 180	1800		3421,-
98 109 6 190	1900		3282,-	98 109 7 190	1900		3484,-

110

STÓŁ ZE ZLEWEM DWUKOMOROWYM Z BLOKIEM TRZECH SZUFLAD I PÓŁKĄ

H = 850 mm



- głębokość szuflad 150 mm
- otwór pod baterię pomiędzy komorami \varnothing 33 mm (zaślepiony)
- stół o B = 600 mm posiada komory o wymiarach 400x400x250 mm
- stół o B = 700 mm posiada komory o wymiarach 500x500x250 mm, z wyjątkiem 98 110 7 140, 98 110 7 150, gdzie umieszczone są komory o wymiarach 400x500x250 mm
- możliwe wycięcie otworu pod rozdrabniacz odpadów - dopłata 70 zł (netto), należy podać w której komorze
- możliwy montaż zamka

ZAMEK DO DRZWI SKRZYDŁOWYCH I SZUFLAD



Nr kat.	Cena (netto)
	105,-

Nr kat.	L (mm)	B (mm)	Cena (netto)	Nr kat.	L (mm)	B (mm)	Cena (netto)
98 110 6 140	1400	600	3006,-	98 110 7 140	1400	700	3177,-
98 110 6 150	1500		3062,-	98 110 7 150	1500		3240,-
98 110 6 160	1600		3114,-	98 110 7 160	1600		3302,-
98 110 6 170	1700		3171,-	98 110 7 170	1700		3365,-
98 110 6 180	1800		3224,-	98 110 7 180	1800		3421,-
98 110 6 190	1900		3282,-	98 110 7 190	1900		3484,-

111

STÓŁ ZE ZLEWEM TRZYKOMOROWYM BEZ PÓŁKI

H = 850 mm



- stół spawany
- otwory pod baterię o \varnothing 33 mm (zaślepione) jak na zdjęciu
- stół o B = 600 mm posiada komory o wymiarach 400x400x250 mm
- stoły o B = 700 mm nr kat. 98 111 7 150, 98 111 7 160, 98 111 7 170 posiadają komory o wymiarach 400x500x250 mm, pozostałe o wymiarach 500x500x250 mm
- możliwe wycięcie otworu pod rozdrabniacz odpadów - dopłata 70 zł (netto), należy podać w której komorze

Nr kat.	L (mm)	B (mm)	Cena (netto)	Nr kat.	L (mm)	B (mm)	Cena (netto)
98 111 6 150	1500	600	2258,-	98 111 7 150	1500	700	2338,-
98 111 6 160	1600		2310,-	98 111 7 160	1600		2391,-
98 111 6 170	1700		2356,-	98 111 7 170	1700		2443,-
98 111 6 180	1800		2402,-	98 111 7 180	1800		2495,-
98 111 6 190	1900		2454,-	98 111 7 190	1900		2547,-

112

STÓŁ ZE ZLEWEM TRZYKOMOROWYM BEZ PÓŁKI

H = 850 mm

- stół spawany
- otwory pod baterię o \varnothing 33 mm (zaślepienie) jak na zdjęciu
- stół o B = 600 mm posiada komory o wymiarach 400x400x250 mm
- stoły o B = 700 mm nr kat. 98 112 7 150, 98 112 7 160, 98 112 7 170 posiadają komory o wymiarach 400x500x250 mm, pozostałe o wymiarach 500x500x250 mm
- możliwe wycięcie otworu pod rozdrabniacz odpadów - dopłata 70 zł (netto); należy podać w której komorze



Nr kat.	L (mm)	B (mm)	Cena (netto)
98 112 6 150	1500	600	2258,-
98 112 6 160	1600		2310,-
98 112 6 170	1700		2356,-
98 112 6 180	1800		2402,-
98 112 6 190	1900		2454,-

Nr kat.	L (mm)	B (mm)	Cena (netto)
98 112 7 150	1500	700	2338,-
98 112 7 160	1600		2391,-
98 112 7 170	1700		2443,-
98 112 7 180	1800		2495,-
98 112 7 190	1900		2547,-

113

STÓŁ ZE ZLEWEM TRZYKOMOROWYM Z PÓŁKĄ

H = 850 mm

- stół skręcany do samodzielnego montażu
- nogi łączone za pomocą śrub
- meble wysyłane w formie rozłożonej
- otwory pod baterię o \varnothing 33 mm (zaślepienie) jak na zdjęciu
- stół o B = 600 mm posiada komory o wymiarach 400x400x250 mm
- stoły o B = 700 mm nr kat. 98 113 7 150, 98 113 7 160, 98 113 7 170 posiadają komory o wymiarach 400x500x250 mm, pozostałe o wymiarach 500x500x250 mm
- możliwe wycięcie otworu pod rozdrabniacz odpadów - dopłata 70 zł (netto), należy podać w której komorze



Nr kat.	L (mm)	B (mm)	Cena (netto)
98 113 6 150	1500	600	2420,-
98 113 6 160	1600		2477,-
98 113 6 170	1700		2535,-
98 113 6 180	1800		2593,-
98 113 6 190	1900		2651,-

Nr kat.	L (mm)	B (mm)	Cena (netto)
98 113 7 150	1500	700	2530,-
98 113 7 160	1600		2593,-
98 113 7 170	1700		2657,-
98 113 7 180	1800		2726,-
98 113 7 190	1900		2790,-

114

**STÓŁ ZE ZLEWEM TRZYKOMOROWYM
Z PÓŁKĄ**

H = 850 mm

- stół skręcany do samodzielnego montażu
- nogi łączone za pomocą śrub
- meble wysyłane w formie rozłożonej
- otwory pod baterię o \varnothing 33 mm (zaślepienie) jak na zdjęciu
- stół o B = 600 mm posiada komory o wymiarach 400x400x250 mm
- stoły o B = 700 mm nr kat. 98 114 7 150, 98 114 7 160, 98 114 7 170 posiadają komory o wymiarach 400x500x250 mm, pozostałe o wymiarach 500x500x250 mm
- możliwe wycięcie otworu pod rozdrabniacz odpadów - dopłata 70 zł (netto), należy podać w której komorze



Nr kat.	L (mm)	B (mm)	Cena (netto)
98 114 6 150	1500	600	2420,-
98 114 6 160	1600		2477,-
98 114 6 170	1700		2535,-
98 114 6 180	1800		2593,-
98 114 6 190	1900		2651,-

Nr kat.	L (mm)	B (mm)	Cena (netto)
98 114 7 150	1500	700	2530,-
98 114 7 160	1600		2593,-
98 114 7 170	1700		2657,-
98 114 7 180	1800		2726,-
98 114 7 190	1900		2790,-

246

**STÓŁ ZAŁADOWCZY PRAWY BEZ PÓŁKI DO ZMYWARKI
KAPTUROWEJ STALGAST****MODEL: 803020 , 803025 , 803026 , 803027**

H = 880 mm

- stół skręcany do samodzielnego montażu
- nogi łączone za pomocą śrub
- meble wysyłane w formie rozłożonej
- stoły posiadają komorę o wymiarach 400x400x250 mm
- otwór pod baterię na środku komory \varnothing 33 mm (zaślepienie)
- możliwość wycięcia otworu pod rozdrabniacz odpadów - dopłata 70 zł (netto).



Nr kat.	L (mm)	B (mm)	Cena (netto)
98 246 7 080	800	750	1523,-
98 246 7 090	900		1586,-
98 246 7 100	1000		1650,-
98 246 7 110	1100		1719,-
98 246 7 120	1200		1783,-
98 246 7 130	1300		1847,-
98 246 7 140	1400		1910,-

238

**STÓŁ ZAŁADOWCZY PRAWY BEZ PÓŁKI DO ZMYWARKI
KAPTUROWEJ SILANOS**

MODEL: 803011 , 803015 , 803016 , 803017

H = 880 mm

- stół skręcany do samodzielnego montażu
- nogi łączone za pomocą śrub
- meble wysyłane w formie rozłożonej
- stoły posiadają komorę o wymiarach 400x400x250 mm
- otwór pod baterię na środku komory ø 33 mm (zaślepiony)
- możliwość wycięcia otworu pod rozdrabniacz odpadów
– dopłata 70 zł (netto).

Nr kat.	L (mm)	B (mm)	Cena (netto)
98 238 7 080	800	755	1523,-
98 238 7 090	900		1586,-
98 238 7 100	1000		1650,-
98 238 7 110	1100		1719,-
98 238 7 120	1200		1783,-
98 238 7 130	1300		1847,-
98 238 7 140	1400		1910,-



247

**STÓŁ ZAŁADOWCZY LEWY BEZ PÓŁKI DO ZMYWARKI
KAPTUROWEJ STALGAST**

MODEL: 803020 , 803025 , 803026 , 803027

H = 880 mm

- stół skręcany do samodzielnego montażu
- nogi łączone za pomocą śrub
- meble wysyłane w formie rozłożonej
- stoły posiadają komorę o wymiarach 400x400x250 mm
- otwór pod baterię na środku komory ø 33 mm (zaślepiony)
- możliwość wycięcia otworu pod rozdrabniacz odpadów
– dopłata 70 zł (netto).

Nr kat.	L (mm)	B (mm)	Cena (netto)
98 247 7 080	800	750	1523,-
98 247 7 090	900		1586,-
98 247 7 100	1000		1650,-
98 247 7 110	1100		1719,-
98 247 7 120	1200		1783,-
98 247 7 130	1300		1847,-
98 247 7 140	1400		1910,-



239

**STÓŁ ZAŁADOWCZY LEWY BEZ PÓŁKI DO ZMYWARKI
KAPTUROWEJ SILANOS****MODEL: 803011 , 803015 , 803016 , 803017**

H = 880 mm

- stół skręcany do samodzielnego montażu
- nogi łączone za pomocą śrub
- meble wysyłane w formie rozłożonej
- stoły posiadają komorę o wymiarach 400x400x250 mm
- otwór pod baterię na środku komory \varnothing 33 mm (zaślepiony)
- możliwość wycięcia otworu pod rozdrabniacz odpadów
- dopłata 70 zł (netto).

Nr kat.	L (mm)	B (mm)	Cena (netto)
98 239 7 080	800	755	1523,-
98 239 7 090	900		1586,-
98 239 7 100	1000		1650,-
98 239 7 110	1100		1719,-
98 239 7 120	1200		1783,-
98 239 7 130	1300		1847,-
98 239 7 140	1400		1910,-



248

**STÓŁ ZAŁADOWCZY PRAWY Z PÓŁKĄ DO ZMYWARKI
KAPTUROWEJ STALGAST****MODEL: 803020 , 803025 , 803026 , 803027**

H = 880 mm

- stół skręcany do samodzielnego montażu
- nogi łączone za pomocą śrub
- meble wysyłane w formie rozłożonej
- stoły posiadają komorę o wymiarach 400x400x250 mm
- otwór pod baterię na środku komory \varnothing 33 mm (zaślepiony)
- możliwość wycięcia otworu pod rozdrabniacz odpadów
- dopłata 70 zł (netto)

Nr kat.	L (mm)	B (mm)	Cena (netto)
98 248 7 080	800	750	1604,-
98 248 7 090	900		1673,-
98 248 7 100	1000		1749,-
98 248 7 110	1100		1823,-
98 248 7 120	1200		1899,-
98 248 7 130	1300		1973,-
98 248 7 140	1400		2049,-



240

**STÓŁ ZAŁADOWCZY PRAWY Z PÓŁKĄ DO ZMYWARKI
KAPTUROWEJ SILANOS**

MODEL: 803011 , 803015 , 803016 , 803017

H = 880 mm

- stół skręcany do samodzielnego montażu
- nogi łączone za pomocą śrub
- meble wysyłane w formie rozłożonej
- stoły posiadają komorę o wymiarach 400x400x250 mm
- otwór pod baterię na środku komory ø 33 mm (zaślepiony)
- możliwość wycięcia otworu pod rozdrabniacz odpadów – dopłata 70 zł (netto)

Nr kat.	L (mm)	B (mm)	Cena (netto)
98 240 7 080	800	755	1604,-
98 240 7 090	900		1673,-
98 240 7 100	1000		1749,-
98 240 7 110	1100		1823,-
98 240 7 120	1200		1899,-
98 240 7 130	1300		1973,-
98 240 7 140	1400		2049,-



249

**STÓŁ ZAŁADOWCZY LEWY Z PÓŁKĄ DO ZMYWARKI
KAPTUROWEJ STALGAST**

MODEL: 803020 , 803025 , 803026 , 803027

H = 880 mm

- stół skręcany do samodzielnego montażu
- nogi łączone za pomocą śrub
- meble wysyłane w formie rozłożonej
- stoły posiadają komorę o wymiarach 400x400x250 mm
- otwór pod baterię na środku komory ø 33 mm (zaślepiony)
- możliwość wycięcia otworu pod rozdrabniacz odpadów – dopłata 70 zł (netto).

Nr kat.	L (mm)	B (mm)	Cena (netto)
98 249 7 080	800	750	1604,-
98 249 7 090	900		1673,-
98 249 7 100	1000		1749,-
98 249 7 110	1100		1823,-
98 249 7 120	1200		1899,-
98 249 7 130	1300		1973,-
98 249 7 140	1400		2049,-



241

STÓŁ ZAŁADOWCZY LEWY Z PÓŁKĄ DO ZMYWARKI KAPTUROWEJ SILANOS

MODEL: 803011 , 803015 , 803016 , 803017

H = 880 mm

- stół skręcany do samodzielnego montażu
- nogi łączone za pomocą śrub
- meble wysyłane w formie rozłożonej
- stoły posiadają komorę o wymiarach 400x400x250 mm
- otwór pod baterię na środku komory \varnothing 33 mm (zaślepiony)
- możliwość wycięcia otworu pod rozdrabniacz odpadów
- dopłata 70 zł (netto).

Nr kat.	L (mm)	B (mm)	Cena (netto)
98 241 7 080	800	755	1604,-
98 241 7 090	900		1673,-
98 241 7 100	1000		1749,-
98 241 7 110	1100		1823,-
98 241 7 120	1200		1899,-
98 241 7 130	1300		1973,-
98 241 7 140	1400		2049,-



250

STÓŁ WYŁADOWCZY PRAWY BEZ PÓŁKI DO ZMYWARKI KAPTUROWEJ STALGAST

MODEL: 803020 , 803025 , 803026 , 803027

H = 880 mm

- stół skręcany do samodzielnego montażu
- nogi łączone za pomocą śrub
- meble wysyłane w formie rozłożonej

Nr kat.	L (mm)	B (mm)	Cena (netto)
98 250 7 080	800	750	1205,-
98 250 7 090	900		1262,-
98 250 7 100	1000		1326,-
98 250 7 110	1100		1390,-
98 250 7 120	1200		1448,-
98 250 7 130	1300		1510,-
98 250 7 140	1400		1569,-



242

**STÓŁ WYŁADOWCZY PRAWY BEZ PÓŁKI DO ZMYWARKI
KAPTUROWEJ SILANOS**

MODEL: 803011 , 803015 , 803016 , 803017

H = 880 mm

- stół skręcany do samodzielnego montażu
- nogi łączone za pomocą śrub
- meble wysyłane w formie rozłożonej



Nr kat.	L (mm)	B (mm)	Cena (netto)
98 242 7 080	800	755	1205,-
98 242 7 090	900		1262,-
98 242 7 100	1000		1326,-
98 242 7 110	1100		1390,-
98 242 7 120	1200		1448,-
98 242 7 130	1300		1510,-
98 242 7 140	1400		1569,-

251

**STÓŁ WYŁADOWCZY LEWY BEZ PÓŁKI DO ZMYWARKI
KAPTUROWEJ STALGAST**

MODEL: 803020 , 803025 , 803026 , 803027

H = 880 mm

- stół skręcany do samodzielnego montażu
- nogi łączone za pomocą śrub
- meble wysyłane w formie rozłożonej



Nr kat.	L (mm)	B (mm)	Cena (netto)
98 251 7 080	800	750	1205,-
98 251 7 090	900		1262,-
98 251 7 100	1000		1326,-
98 251 7 110	1100		1390,-
98 251 7 120	1200		1448,-
98 251 7 130	1300		1510,-
98 251 7 140	1400		1569,-

243

**STÓŁ WYŁADOWCZY LEWY BEZ PÓŁKI DO ZMYWARKI
KAPTUROWEJ SILANOS****MODEL: 803011 , 803015 , 803016 , 803017**

H = 880 mm

- stół skręcany do samodzielnego montażu
- nogi łączone za pomocą śrub
- meble wysyłane w formie rozłożonej



Nr kat.	L (mm)	B (mm)	Cena (netto)
98 243 7 080	800	755	1205,-
98 243 7 090	900		1262,-
98 243 7 100	1000		1326,-
98 243 7 110	1100		1390,-
98 243 7 120	1200		1448,-
98 243 7 130	1300		1510,-
98 243 7 140	1400		1569,-

252

**STÓŁ WYŁADOWCZY PRAWY Z PÓŁKĄ DO ZMYWARKI
KAPTUROWEJ STALGAST****MODEL: 803020 , 803025 , 803026 , 803027**

H = 880 mm

- stół skręcany do samodzielnego montażu
- nogi łączone za pomocą śrub
- meble wysyłane w formie rozłożonej



Nr kat.	L (mm)	B (mm)	Cena (netto)
98 252 7 080	800	750	1251,-
98 252 7 090	900		1320,-
98 252 7 100	1000		1390,-
98 252 7 110	1100		1465,-
98 252 7 120	1200		1535,-
98 252 7 130	1300		1604,-
98 252 7 140	1400		1679,-

244

**STÓŁ WYŁADOWCZY PRAWY
Z PÓLKĄ DO ZMYWARKI KAPTUROWEJ SILANOS**
MODEL: 803011 , 803015 , 803016 , 803017

H = 880 mm

- stół skręcany do samodzielnego montażu
- nogi łączone za pomocą śrub
- meble wysyłane w formie rozłożonej



Nr kat.	L (mm)	B (mm)	Cena (netto)
98 244 7 080	800	755	1251,-
98 244 7 090	900		1320,-
98 244 7 100	1000		1390,-
98 244 7 110	1100		1465,-
98 244 7 120	1200		1535,-
98 244 7 130	1300		1604,-
98 244 7 140	1400		1679,-

253

**STÓŁ WYŁADOWCZY LEWY
Z PÓLKĄ DO ZMYWARKI KAPTUROWEJ STALGAST**
MODEL: 803020 , 803025 , 803026 , 803027

H = 880 mm

- stół skręcany do samodzielnego montażu
- nogi łączone za pomocą śrub
- meble wysyłane w formie rozłożonej



Nr kat.	L (mm)	B (mm)	Cena (netto)
98 253 7 080	800	750	1251,-
98 253 7 090	900		1320,-
98 253 7 100	1000		1390,-
98 253 7 110	1100		1465,-
98 253 7 120	1200		1535,-
98 253 7 130	1300		1604,-
98 253 7 140	1400		1679,-

245

STÓŁ WYŁADOWCZY LEWY Z PÓLKĄ DO ZMYWARKI KAPTUROWEJ SILANOS

MODEL: 803011 , 803015 , 803016 , 803017

H = 880 mm

- stół skręcany do samodzielnego montażu
- nogi łączone za pomocą śrub
- meble wysyłane w formie rozłożonej

Nr kat.	L (mm)	B (mm)	Cena (netto)
98 245 7 080	800	755	1251,-
98 245 7 090	900		1320,-
98 245 7 100	1000		1390,-
98 245 7 110	1100		1465,-
98 245 7 120	1200		1535,-
98 245 7 130	1300		1604,-
98 245 7 140	1400		1679,-



131

STÓŁ ZAŁADOWCZY JEDNOKOMOROWY BEZ PÓLKI NA DWÓCH NOGACH

H = 880 mm

- stół skręcany do samodzielnego montażu
- nogi łączone za pomocą śrub
- meble wysyłane w formie rozłożonej
- stoły posiadają komorę o wymiarach 400x400x250 mm
- otwór pod baterię na środku komory \varnothing 33 mm (zaślepiony)
- możliwość wycięcia otworu pod rozdrabniacz odpadów – dopłata 70 zł (netto)
- przy składaniu zamówienia prosimy podać typ zmywarki oraz stronę mocowania



Nr kat	L (mm)	B (mm)	Cena (netto)
	700	700	1262,-
	800		1308,-
	900		1365,-
	1000		1430,-

132

STÓŁ WYŁADOWCZY BEZ PÓLKI NA DWÓCH NOGACH

H = 880 mm

- stół skręcany do samodzielnego montażu
- nogi łączone za pomocą śrub
- meble wysyłane w formie rozłożonej
- przy składaniu zamówienia prosimy podać typ zmywarki oraz stronę mocowania



Nr kat	L (mm)	B (mm)	Cena (netto)
	700	700	1013,-
	800		1047,-
	900		1106,-
	1000		1169,-

**STÓŁ ZE ZLEWEM
DWUKOMOROWYM**

Rzut z góry

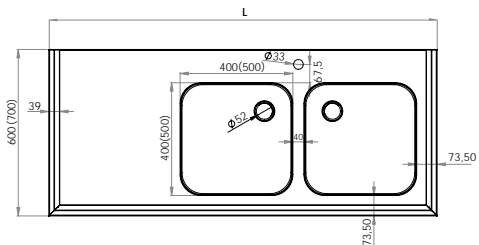

**STÓŁ ZE ZLEWEM
DWUKOMOROWYM**

Rzut z przodu

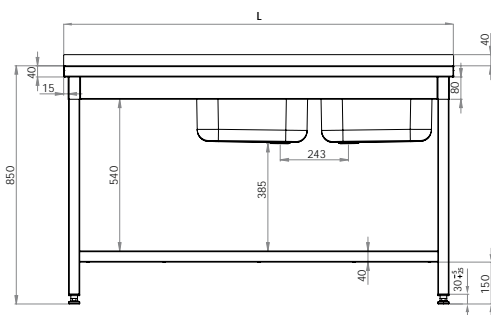

STÓŁ ZE ZLEWEM

Rzut z boku

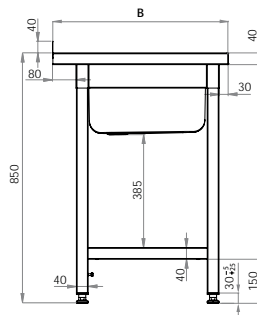

STÓŁ ZAŁADOWCZY DO ZMYWARKI KAPTUROWEJ SILANOS

Rzut z góry

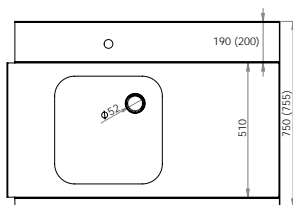

Rzut z boku

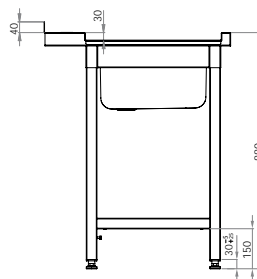



 stalgast

133

STÓŁ Z BASENEM JEDNOKOMOROWYM

H = 850 mm

- wysokość komory h = 300 mm
- basen spawany
- otwór pod baterię na środku komory
ø 33 mm (zaślepiony)
- możliwość wycięcia otworu pod
rozdrabniacz odpadów
– dopłata 70 zł (netto)



Nr kat.	L (mm)	B (mm)	Cena (netto)	Nr kat.	L (mm)	B (mm)	Cena (netto)
98 133 6 060	600	600	1170,-	98 133 7 060	600	700	1223,-
98 133 6 070	700		1225,-	98 133 7 070	700		1281,-
98 133 6 080	800		1280,-	98 133 7 080	800		1341,-
98 133 6 090	900		1334,-	98 133 7 090	900		1399,-
98 133 6 100	1000		1394,-	98 133 7 100	1000		1463,-
98 133 6 110	1100		1454,-	98 133 7 110	1100		1523,-
98 133 6 120	1200	1512,-	98 133 7 120	1200	1586,-		

134

STÓŁ Z BASENEM JEDNOKOMOROWYM

H = 850 mm

- wysokość komory h = 400 mm
- basen spawany
- otwór pod baterię na środku komory \varnothing 33 mm (zaślepiiony)
- możliwość wycięcia otworu pod rozdrabniacz odpadów
- dopłata 70 zł (netto)



Nr kat.	L (mm)	B (mm)	Cena (netto)	Nr kat.	L (mm)	B (mm)	Cena (netto)
98 134 6 060	600	600	1269,-	98 134 7 060	600	700	1330,-
98 134 6 070	700		1336,-	98 134 7 070	700		1400,-
98 134 6 080	800		1401,-	98 134 7 080	800		1470,-
98 134 6 090	900		1467,-	98 134 7 090	900		1541,-
98 134 6 100	1000		1538,-	98 134 7 100	1000		1611,-
98 134 6 110	1100		1604,-	98 134 7 110	1100		1682,-
98 134 6 120	1200	1670,-	98 134 7 120	1200	1748,-		

135

STÓŁ Z BASENEM JEDNOKOMOROWYM

H = 850 mm

- wysokość komory h = 300 mm
- komora basenu z zaokrąglonymi narożnikami
- basen skręcany do samodzielnego montażu
- nogi łączone za pomocą śrub
- meble wysyłane w formie rozłożonej
- otwór pod baterię na środku komory \varnothing 33 mm (zaślepiony)
- możliwość wycięcia otworu pod rozdrabniacz odpadów – dopłata 70 zł (netto)



Nr kat.	L (mm)	B (mm)	Cena (netto)
98 135 6 070	700	600	1848,-
98 135 6 080	800		1922,-
98 135 6 090	900		2006,-
98 135 6 100	1000		2100,-
98 135 6 110	1100		2184,-
98 135 6 120	1200		2268,-

Nr kat.	L (mm)	B (mm)	Cena (netto)
98 135 7 070	700	700	1922,-
98 135 7 080	800		2016,-
98 135 7 090	900		2100,-
98 135 7 100	1000		2205,-
98 135 7 110	1100		2289,-
98 135 7 120	1200		2384,-

136

STÓŁ Z BASENEM JEDNOKOMOROWYM

H = 850 mm

- wysokość komory h = 400 mm
- komora basenu z zaokrąglonymi narożnikami
- basen skręcany do samodzielnego montażu
- nogi łączone za pomocą śrub
- meble wysyłane w formie rozłożonej
- otwór pod baterię na środku komory \varnothing 33 mm (zaślepiony)
- możliwość wycięcia otworu pod rozdrabniacz odpadów – dopłata 70 zł (netto)



Nr kat.	L (mm)	B (mm)	Cena (netto)
98 136 6 070	700	600	2006,-
98 136 6 080	800		2111,-
98 136 6 090	900		2205,-
98 136 6 100	1000		2310,-
98 136 6 110	1100		2405,-
98 136 6 120	1200		2510,-

Nr kat.	L (mm)	B (mm)	Cena (netto)
98 136 7 070	700	700	2111,-
98 136 7 080	800		2205,-
98 136 7 090	900		2321,-
98 136 7 100	1000		2426,-
98 136 7 110	1100		2531,-
98 136 7 120	1200		2625,-

137

**STÓŁ Z BASENEM
DWUKOMOROWYM**

H = 850 mm

- wysokość komory h = 300 mm
- basen spawany
- otwór pod baterię pomiędzy komorami \varnothing 33 mm (zaślepiony)
- możliwość wycięcia otworu pod rozdrabniacz odpadów
- dopłata 70 zł (netto)



Nr kat.	L (mm)	B (mm)	Cena (netto)
98 137 6 120	1200	600	1781,-
98 137 6 130	1300		1841,-
98 137 6 140	1400		1900,-
98 137 6 150	1500		1959,-
98 137 6 160	1600		2018,-

Nr kat.	L (mm)	B (mm)	Cena (netto)
98 137 7 120	1200	700	1883,-
98 137 7 130	1300		1942,-
98 137 7 140	1400		2002,-
98 137 7 150	1500		2066,-
98 137 7 160	1600		2125,-

138

**STÓŁ Z BASENEM
DWUKOMOROWYM**

H = 850 mm

- wysokość komory h = 400 mm
- basen spawany
- otwór pod baterię pomiędzy komorami ø 33 mm (zaślepiony)
- możliwość wycięcia otworu pod rozdrabniacz odpadów
– dopłata 70 zł (netto)



Nr kat.	L (mm)	B (mm)	Cena (netto)
98 138 6 120	1200	600	1965,-
98 138 6 130	1300		2035,-
98 138 6 140	1400		2107,-
98 138 6 150	1500		2172,-
98 138 6 160	1600		2238,-

Nr kat.	L (mm)	B (mm)	Cena (netto)
98 138 7 120	1200	700	2076,-
98 138 7 130	1300		2147,-
98 138 7 140	1400		2217,-
98 138 7 150	1500		2287,-
98 138 7 160	1600		2358,-

139

**STÓŁ Z BASENEM
DWUKOMOROWYM**

H = 850 mm

- wysokość komory h = 300 mm
- komora basenu z zaokrąglonymi narożnikami
- basen skręcany do samodzielnego montażu
- nogi łączone za pomocą śrub
- meble wysyłane w formie rozłożonej
- otwór pod baterię pomiędzy komorami \varnothing 33 mm (zaślepiony)
- możliwość wycięcia otworu pod rozdrabniacz odpadów – dopłata 70 zł (netto)



Nr kat.	L (mm)	B (mm)	Cena (netto)
98 139 6 120	1200	600	2678,-
98 139 6 130	1300		2762,-
98 139 6 140	1400		2856,-
98 139 6 150	1500		2940,-
98 139 6 160	1600		3035,-

Nr kat.	L (mm)	B (mm)	Cena (netto)
98 139 7 120	1200	700	2825,-
98 139 7 130	1300		2919,-
98 139 7 140	1400		3003,-
98 139 7 150	1500		3098,-
98 139 7 160	1600		3192,-

140

**STÓŁ Z BASENEM
DWUKOMOROWYM**

H = 850 mm

- wysokość komory h = 400 mm
- komora basenu z zaokrąglonymi narożnikami
- basen skręcany do samodzielnego montażu
- nogi łączone za pomocą śrub
- meble wysyłane w formie rozłożonej
- otwór pod baterię pomiędzy komorami \varnothing 33 mm (zaślepiony)
- możliwość wycięcia otworu pod rozdrabniacz odpadów – dopłata 70 zł (netto)



Nr kat.	L (mm)	B (mm)	Cena (netto)
98 140 6 120	1200	600	2951,-
98 140 6 130	1300		3056,-
98 140 6 140	1400		3161,-
98 140 6 150	1500		3266,-
98 140 6 160	1600		3360,-

Nr kat.	L (mm)	B (mm)	Cena (netto)
98 140 7 120	1200	700	3119,-
98 140 7 130	1300		3224,-
98 140 7 140	1400		3329,-
98 140 7 150	1500		3434,-
98 140 7 160	1600		3539,-

**STÓŁ Z BASENEM
JEDNOKOMOROWYM**
Rzut z góry

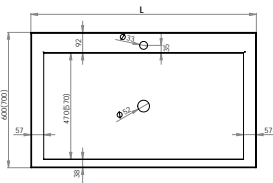

**STÓŁ Z BASENEM
JEDNOKOMOROWYM**
(komora z zaokr. narożnikami)
Rzut z góry

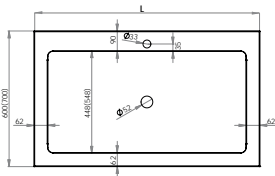

**STÓŁ Z BASENEM
DWUKOMOROWYM**
Rzut z góry

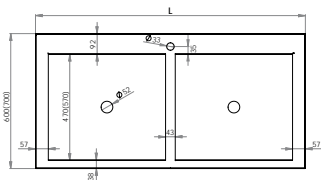

**STÓŁ Z BASENEM
DWUKOMOROWYM**
(komora z zaokr. narożnikami)
Rzut z góry

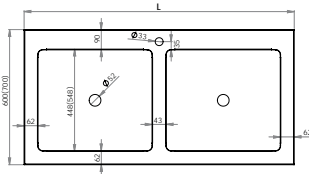

STÓŁ Z BASENEM
Rzut z przodu

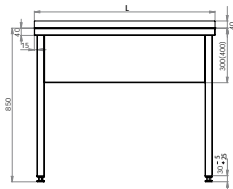

STÓŁ Z BASENEM
(komora z zaokr. narożnikami)
Rzut z przodu

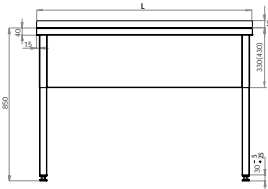

STÓŁ Z BASENEM
Rzut z boku

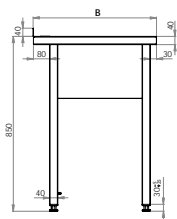

STÓŁ Z BASENEM
(komora z zaokr. narożnikami)
Rzut z boku

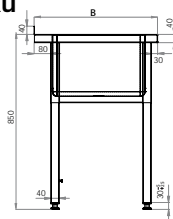



141

**UMYWALKA
NIEZABUDOWANA**

H = 150mm

- wymiary komory 345x248 mm
- otwór pod baterię po prawej stronie ø 30 mm (zaślepiony)



Nr kat.	L (mm)	B (mm)	Cena (netto)
98 141 4 040	400	295	394,-

142

**UMYWALKA
ZABUDOWANA**

H = 240 mm

- komora zabudowana z trzech stron
- wymiary komory 330x300x150 mm
- otwór pod baterię na środku komory ø 33 mm (zaślepiony)



Nr kat.	L (mm)	B (mm)	Cena (netto)
98 142 4 240	400	410	617,-

144

**ZLEWOZMYWAK
ZABUDOWANY**

H = 300 mm

- komora zabudowana z trzech stron
- wymiary komory 400x400x250 mm
- otwór pod baterię na środku komory ø 33 mm (zaślepiony)



Nr kat.	L (mm)	B (mm)	Cena (netto)
98 144 5 050	500	500	927,-

233

**UMYWALKA ZABUDOWANA
Z WYŁĄCZNIKIEM CZASOWYM**

H = 240 mm

- komora zabudowana z trzech stron
- wymiary komory 345x248 mm
- w komplecie: wylewka, wyłącznik czasowy, mieszacz wody (1/2")



Nr kat.	L (mm)	B (mm)	Cena (netto)
98 233 4 040	400	295	973,-

**143 UMYWALKA
ZABUDOWANA**
H = 850 mm

- umywalka spawana
- komora zabudowana z trzech stron
- wymiary komory 330x300x150 mm
- otwór pod baterię na środku komory \varnothing 33 mm (zaslepiony)
- nogi wykonane z profilu 30x30 mm

Nr kat.	L (mm)	B (mm)	Cena (netto)
98 143 4 850	400	410	833,-



**145 ZLEWOZMYWAK
ZABUDOWANY**
H = 500 mm

- umywalka spawana
- komora zabudowana z trzech stron
- wymiary komory 340x400x200 mm
- otwór pod baterię na środku komory \varnothing 33 mm (zaslepiony)

Nr kat.	L (mm)	B (mm)	Cena (netto)
98 145 5 500	500	500	1066,-



**235 UMYWALKA
PORZĄDKOWA**
H = 850 mm

- umywalka spawana
- wymiary komory:
300x240x100 mm
400x400x250 mm

Nr kat.	L (mm)	B (mm)	Cena (netto)
98 235 7 050	500	700	1565,-



UMYWALKA NIEZABUDOWANA

Rzut z góry

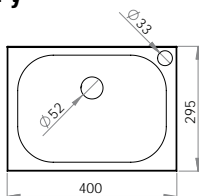

Rzut z tyłu

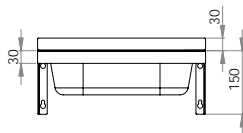

UMYWALKA ZABUDOWANA

Rzut z góry

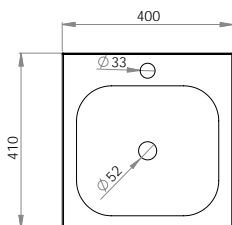

Rzut z przodu

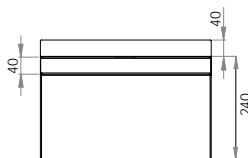

Rzut z boku

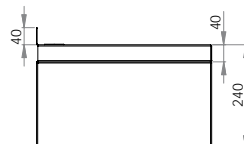

ZLEWOZMYWAK ZABUDOWANA

Rzut z góry

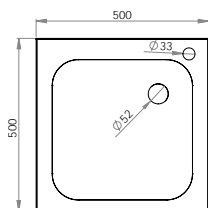

Rzut z przodu

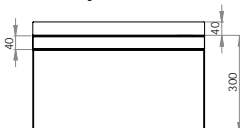

Rzut z boku

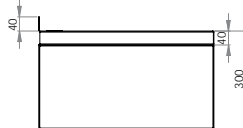

Listwa montażowa

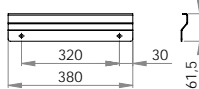

UMYWALKA PORZĄDKOWA

Rzut z góry

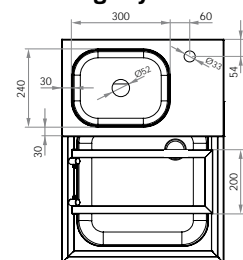

Rzut z przodu

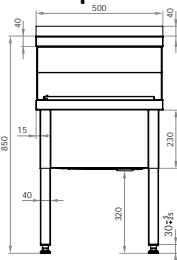

Rzut z boku

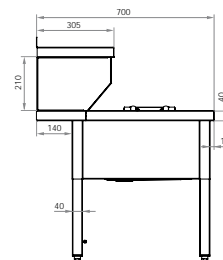

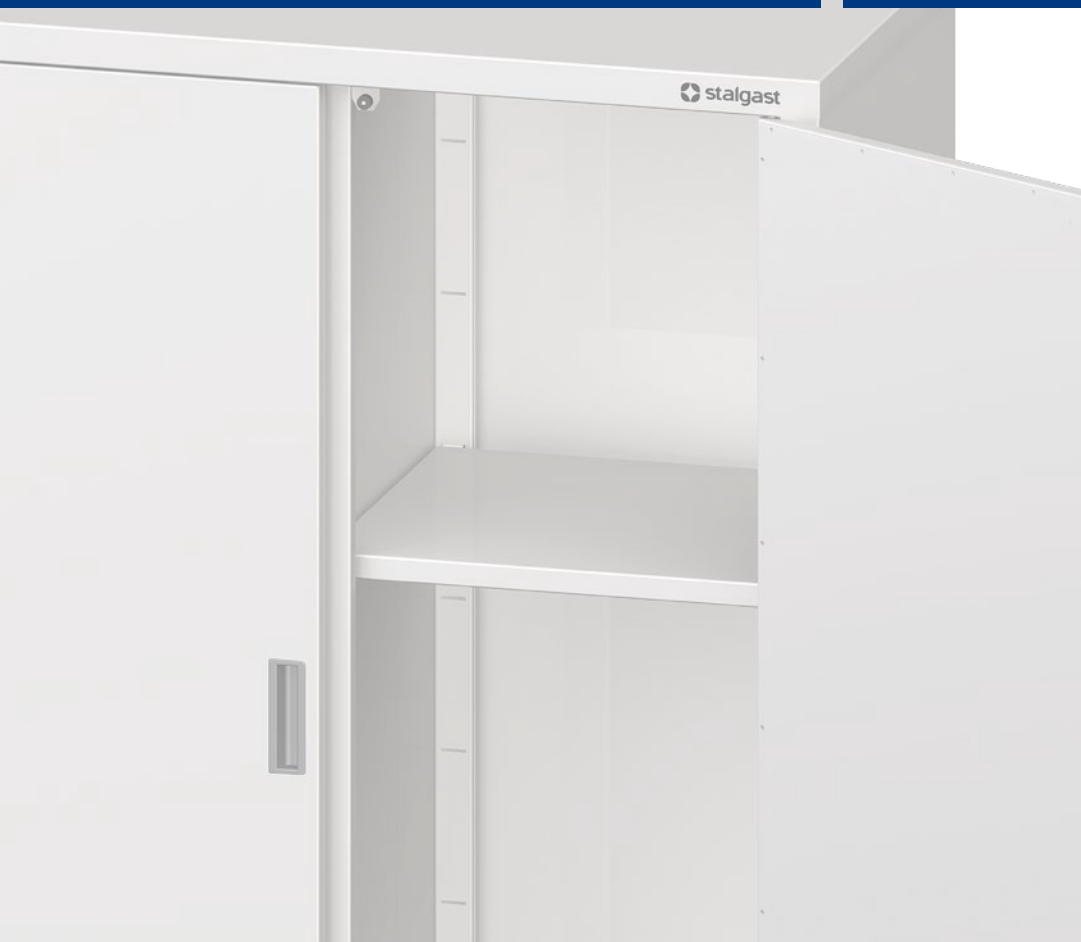

146

**SZAFKA PORZĄDKOWA
Z UMYWALKĄ**

H = 2000 mm

- komora umywalki zabudowana z trzech stron
- wymiary komory 320x300x150 mm
- otwory wentylacyjne
- przestawna półka
- możliwość przełożenia drzwi
- możliwy montaż zamka

**ZAMEK DO DRZWI
SKRZYDŁOWYCH
I SZUFLAD**

Nr kat.	Cena (netto)
	105,-

Nr kat.	L (mm)	B (mm)	Cena (netto)
98 146 5 050	500	500	2083,-

147

**SZAFKA PORZĄDKOWA
Z UMYWALKĄ**

H = 2000 mm

- komora umywalki zabudowana z trzech stron
- wymiary komory 320x300x150 mm
- otwory wentylacyjne
- przestawna półka
- możliwy montaż zamka

**ZAMEK DO DRZWI
SKRZYDŁOWYCH
I SZUFLAD**

Nr kat.	Cena (netto)
	105,-

Nr kat.	L (mm)	B (mm)	Cena (netto)
98 147 5 100	1000	500	3104,-

148

**SZAFKA MAGAZYNOWA
DRZWI SKRZYDŁOWE**

H = 1800 mm

- trzy przestawne półki
- możliwość przełożenia drzwi
- możliwy montaż zamka

Nr kat.	L (mm)	B (mm)	Cena (netto)
98 148 5 040	400	500	1749,-
98 148 5 050	500		1907,-
98 148 5 060	600		2068,-
98 148 6 040	400	600	1858,-
98 148 6 050	500		2029,-
98 148 6 060	600		2199,-
98 148 7 040	400	700	1968,-
98 148 7 050	500		2150,-
98 148 7 060	600		2331,-

**ZAMEK DO DRZWI
SKRZYDŁOWYCH
I SZUFLAD**

Nr kat.	Cena (netto)
	105,-

149

**SZAFKA MAGAZYNOWA
DRZWI SKRZYDŁOWE**

H = 2000 mm

- trzy przestawne półki
- możliwość przełożenia drzwi
- możliwy montaż zamka

Nr kat.	L (mm)	B (mm)	Cena (netto)
98 149 5 040	400	500	1854,-
98 149 5 050	500		2024,-
98 149 5 060	600		2199,-
98 149 6 040	400	600	1968,-
98 149 6 050	500		2150,-
98 149 6 060	600		2337,-
98 149 7 040	400	700	2084,-
98 149 7 050	500		2281,-
98 149 7 060	600		2474,-

**ZAMEK DO DRZWI
SKRZYDŁOWYCH
I SZUFLAD**

Nr kat.	Cena (netto)
	105,-

150

**SZAFKA PRZELOTOWA
DRZWI SKRZYDŁOWE**

H = 1800 mm

- dwie przestawne półki, środkowa zamontowana na stałe
- możliwość przełożenia drzwi
- możliwy montaż zamka



Nr kat.	L (mm)	B (mm)	Cena (netto)
98 150 5 040	400	500	1936,-
98 150 5 050	500		2106,-
98 150 5 060	600		2272,-
98 150 6 040	400	600	2045,-
98 150 6 050	500		2220,-
98 150 6 060	600		2403,-
98 150 7 040	400	700	2155,-
98 150 7 050	500		2342,-
98 150 7 060	600		2534,-

**ZAMEK DO DRZWI
SKRZYDŁOWYCH
I SZUFLAD**

Nr kat.	Cena (netto)
	105,-

151

**SZAFKA PRZELOTOWA
DRZWI SKRZYDŁOWE**

H = 2000 mm

- dwie przestawne półki, środkowa zamontowana na stałe
- możliwość przełożenia drzwi
- możliwy montaż zamka



Nr kat.	L (mm)	B (mm)	Cena (netto)
98 151 5 040	400	500	2051,-
98 151 5 050	500		2233,-
98 151 5 060	600		2414,-
98 151 6 040	400	600	2167,-
98 151 6 050	500		2358,-
98 151 6 060	600		2551,-
98 151 7 040	400	700	2281,-
98 151 7 050	500		2485,-
98 151 7 060	600		2694,-

**ZAMEK DO DRZWI
SKRZYDŁOWYCH
I SZUFLAD**

Nr kat.	Cena (netto)
	105,-

152

**SZAFKA MAGAZYNOWA
DRZWI SKRZYDŁOWE**

H = 1800 mm

- trzy przestawne półki
- możliwy montaż zamka

Nr kat.	L (mm)	B (mm)	Cena (netto)
98 152 5 070	700	500	2336,-
98 152 5 080	800		2502,-
98 152 5 090	900		2666,-
98 152 5 100	1000		2831,-
98 152 5 110	1100		2996,-
98 152 5 120	1200		3161,-
98 152 6 070	700	600	2477,-
98 152 6 080	800		2651,-
98 152 6 090	900		2826,-
98 152 6 100	1000		3001,-
98 152 6 110	1100		3173,-
98 152 6 120	1200		3348,-
98 152 7 070	700	700	2620,-
98 152 7 080	800		2804,-
98 152 7 090	900		2986,-
98 152 7 100	1000		3173,-
98 152 7 110	1100		3353,-
98 152 7 120	1200		3540,-

**ZAMEK DO DRZWI
SKRZYDŁOWYCH
I SZUFLAD**

Nr kat.	Cena (netto)
	105,-

153

**SZAFKA MAGAZYNOWA
DRZWI SKRZYDŁOWE**

H = 2000 mm

- trzy przestawne półki
- możliwy montaż zamka

Nr kat.	L (mm)	B (mm)	Cena (netto)
98 153 5 070	700	500	2481,-
98 153 5 080	800		2660,-
98 153 5 090	900		2837,-
98 153 5 100	1000		3013,-
98 153 5 110	1100		3194,-
98 153 5 120	1200		3371,-
98 153 6 070	700	600	2632,-
98 153 6 080	800		2821,-
98 153 6 090	900		3007,-
98 153 6 100	1000		3194,-
98 153 6 110	1100		3380,-
98 153 6 120	1200		3568,-
98 153 7 070	700	700	2782,-
98 153 7 080	800		2979,-
98 153 7 090	900		3173,-
98 153 7 100	1000		3371,-
98 153 7 110	1100		3568,-
98 153 7 120	1200		3766,-

**ZAMEK DO DRZWI
SKRZYDŁOWYCH
I SZUFLAD**

Nr kat.	Cena (netto)
	105,-

154

SZAFKA PRZELOTOWA DRZWI SKRZYDŁOWE

H = 1800 mm

- możliwy montaż zamka
- dwie przestawne półki, środkowa zamontowana na stałe



Nr kat.	L (mm)	B (mm)	Cena (netto)
98 154 5 070	700	500	2746,-
98 154 5 080	800		2948,-
98 154 5 090	900		3144,-
98 154 5 100	1000		3348,-
98 154 5 110	1100		3556,-
98 154 5 120	1200		3759,-
98 154 6 070	700	600	2884,-
98 154 6 080	800		3095,-
98 154 6 090	900		3310,-
98 154 6 100	1000		3518,-
98 154 6 110	1100		3732,-
98 154 6 120	1200		3953,-
98 154 7 070	700	700	3021,-
98 154 7 080	800		3244,-
98 154 7 090	900		3470,-
98 154 7 100	1000		3689,-
98 154 7 110	1100		3914,-
98 154 7 120	1200		4140,-

ZAMEK DO DRZWI SKRZYDŁOWYCH I SZUFLAD



Nr kat.	Cena (netto)
	105,-

155

SZAFKA PRZELOTOWA DRZWI SKRZYDŁOWE

H = 2000 mm

- możliwy montaż zamka
- dwie przestawne półki, środkowa zamontowana na stałe

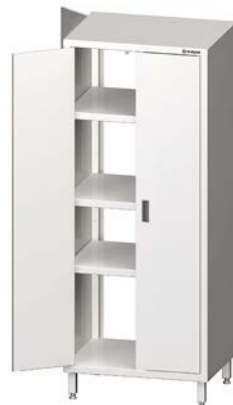

Nr kat.	L (mm)	B (mm)	Cena (netto)
98 155 5 070	700	500	2933,-
98 155 5 080	800		3150,-
98 155 5 090	900		3371,-
98 155 5 100	1000		3590,-
98 155 5 110	1100		3815,-
98 155 5 120	1200		4035,-
98 155 6 070	700	600	3080,-
98 155 6 080	800		3310,-
98 155 6 090	900		3540,-
98 155 6 100	1000		3771,-
98 155 6 110	1100		4002,-
98 155 6 120	1200		4233,-
98 155 7 070	700	700	3227,-
98 155 7 080	800		3464,-
98 155 7 090	900		3706,-
98 155 7 100	1000		3947,-
98 155 7 110	1100		4190,-
98 155 7 120	1200		4430,-

ZAMEK DO DRZWI SKRZYDŁOWYCH I SZUFLAD



Nr kat.	Cena (netto)
	105,-

156

**SZAFKA MAGAZYNOWA
DRZWI SKRZYDŁOWE**

H = 1800 mm

- dwie przestawne półki
- możliwy montaż zamka

Nr kat.	L (mm)	B (mm)	Cena (netto)
98 156 5 070	700	500	2414,-
98 156 5 080	800		2578,-
98 156 5 090	900		2737,-
98 156 5 100	1000		2903,-
98 156 5 110	1100		3068,-
98 156 5 120	1200		3232,-
98 156 6 070	700	600	2551,-
98 156 6 080	800		2721,-
98 156 6 090	900		2896,-
98 156 6 100	1000		3068,-
98 156 6 110	1100		3244,-
98 156 6 120	1200		3419,-
98 156 7 070	700	700	2686,-
98 156 7 080	800		2870,-
98 156 7 090	900		3052,-
98 156 7 100	1000		3238,-
98 156 7 110	1100		3419,-
98 156 7 120	1200		3607,-

**ZAMEK DO DRZWI
SKRZYDŁOWYCH
I SZUFLAD**

Nr kat.	Cena (netto)
	105,-

157

**SZAFKA MAGAZYNOWA
DRZWI SKRZYDŁOWE**

H = 2000 mm

- dwie przestawne półki
- możliwy montaż zamka

Nr kat.	L (mm)	B (mm)	Cena (netto)
98 157 5 070	700	500	2565,-
98 157 5 080	800		2737,-
98 157 5 090	900		2914,-
98 157 5 100	1000		3091,-
98 157 5 110	1100		3266,-
98 157 5 120	1200		3441,-
98 157 6 070	700	600	2708,-
98 157 6 080	800		2892,-
98 157 6 090	900		3078,-
98 157 6 100	1000		3266,-
98 157 6 110	1100		3452,-
98 157 6 120	1200		3640,-
98 157 7 070	700	700	2852,-
98 157 7 080	800		3045,-
98 157 7 090	900		3244,-
98 157 7 100	1000		3436,-
98 157 7 110	1100		3633,-
98 157 7 120	1200		3831,-

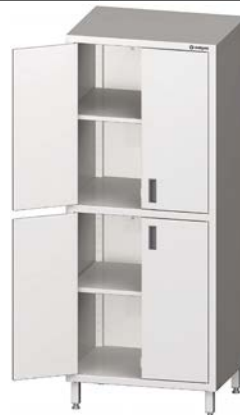
**ZAMEK DO DRZWI
SKRZYDŁOWYCH
I SZUFLAD**

Nr kat.	Cena (netto)
	105,-

158

SZAFKA PRZELOTOWA DRZWI SKRZYDŁOWE

H = 1800 mm

- możliwy montaż zamka
- dwie przestawne półki, środkowa zamontowana na stałe

Nr kat.	L (mm)	B (mm)	Cena (netto)
98 158 5 070	700	500	2922,-
98 158 5 080	800		3128,-
98 158 5 090	900		3332,-
98 158 5 100	1000		3540,-
98 158 5 110	1100		3744,-
98 158 5 120	1200	3947,-	
98 158 6 070	700	600	3061,-
98 158 6 080	800		3276,-
98 158 6 090	900		3491,-
98 158 6 100	1000		3706,-
98 158 6 110	1100		3920,-
98 158 6 120	1200	4133,-	
98 158 7 070	700	700	3202,-
98 158 7 080	800		3425,-
98 158 7 090	900		3650,-
98 158 7 100	1000		3870,-
98 158 7 110	1100		4095,-
98 158 7 120	1200	4321,-	

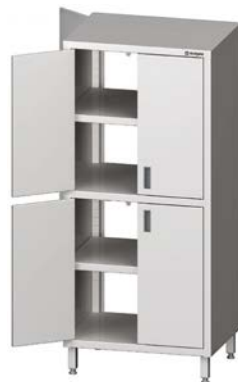

ZAMEK DO DRZWI SKRZYDŁOWYCH I SZUFLAD



Nr kat.	Cena (netto)
	105,-

159

SZAFKA PRZELOTOWA DRZWI SKRZYDŁOWE

H = 2000 mm

- możliwy montaż zamka
- dwie przestawne półki, środkowa zamontowana na stałe

Nr kat.	L (mm)	B (mm)	Cena (netto)
98 159 5 070	700	500	3120,-
98 159 5 080	800		3343,-
98 159 5 090	900		3563,-
98 159 5 100	1000		3783,-
98 159 5 110	1100		4007,-
98 159 5 120	1200	4233,-	
98 159 6 070	700	600	3270,-
98 159 6 080	800		3497,-
98 159 6 090	900		3727,-
98 159 6 100	1000		3958,-
98 159 6 110	1100		4190,-
98 159 6 120	1200	4426,-	
98 159 7 070	700	700	3419,-
98 159 7 080	800		3650,-
98 159 7 090	900		3892,-
98 159 7 100	1000		4133,-
98 159 7 110	1100		4376,-
98 159 7 120	1200	4617,-	

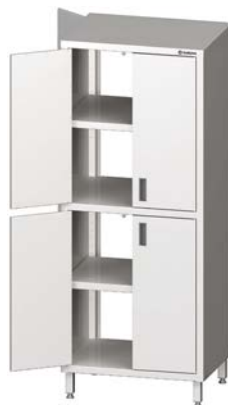

ZAMEK DO DRZWI SKRZYDŁOWYCH I SZUFLAD



Nr kat.	Cena (netto)
	105,-

160

SZAFKA MAGAZYNOWA DRZWI SUWANE

H = 1800 mm

- możliwy montaż zamka
- trzy przestawne półki

Nr kat.	L (mm)	B (mm)	Cena (netto)
98 160 5 080	800	500	2543,-
98 160 5 090	900		2708,-
98 160 5 100	1000		2874,-
98 160 5 110	1100		3041,-
98 160 5 120	1200		3208,-
98 160 6 080	800	600	2682,-
98 160 6 090	900		2860,-
98 160 6 100	1000		3036,-
98 160 6 110	1100		3208,-
98 160 6 120	1200		3386,-
98 160 7 080	800	700	2823,-
98 160 7 090	900		3010,-
98 160 7 100	1000		3198,-
98 160 7 110	1100		3380,-
98 160 7 120	1200		3567,-



ZAMEK DO DRZWI SUWANYCH



Nr kat.	Cena (netto)
	126,-

161

SZAFKA MAGAZYNOWA DRZWI SUWANE

H = 2000 mm

- możliwy montaż zamka
- trzy przestawne półki

Nr kat.	L (mm)	B (mm)	Cena (netto)
98 161 5 080	800	500	2698,-
98 161 5 090	900		2874,-
98 161 5 100	1000		3053,-
98 161 5 110	1100		3229,-
98 161 5 120	1200		3412,-
98 161 6 080	800	600	2844,-
98 161 6 090	900		3032,-
98 161 6 100	1000		3219,-
98 161 6 110	1100		3406,-
98 161 6 120	1200		3599,-
98 161 7 080	800	700	2995,-
98 161 7 090	900		3194,-
98 161 7 100	1000		3391,-
98 161 7 110	1100		3588,-
98 161 7 120	1200		3786,-



ZAMEK DO DRZWI SUWANYCH



Nr kat.	Cena (netto)
	126,-

162

SZAFKA PRZELOTOWA DRZWI SUWANE

H = 1800 mm

- możliwy montaż zamka
- dwie przestawne półki, środkowa zamontowana na stałe

Nr kat.	L (mm)	B (mm)	Cena (netto)
98 162 5 080	800	500	3032,-
98 162 5 090	900		3219,-
98 162 5 100	1000		3406,-
98 162 5 110	1100		3594,-
98 162 5 120	1200		3780,-
98 162 6 080	800	600	3177,-
98 162 6 090	900		3369,-
98 162 6 100	1000		3567,-
98 162 6 110	1100		3766,-
98 162 6 120	1200		3963,-
98 162 7 080	800	700	3317,-
98 162 7 090	900		3525,-
98 162 7 100	1000		3729,-
98 162 7 110	1100		3938,-
98 162 7 120	1200		4140,-



ZAMEK DO DRZWI SUWANYCH



Nr kat.	Cena (netto)
	126,-

163

SZAFKA PRZELOTOWA DRZWI SUWANE

H = 2000 mm

- możliwy montaż zamka
- dwie przestawne półki, środkowa zamontowana na stałe

Nr kat.	L (mm)	B (mm)	Cena (netto)
98 163 5 080	800	500	3208,-
98 163 5 090	900		3406,-
98 163 5 100	1000		3610,-
98 163 5 110	1100		3808,-
98 163 5 120	1200		4010,-
98 163 6 080	800	600	3359,-
98 163 6 090	900		3567,-
98 163 6 100	1000		3776,-
98 163 6 110	1100		3988,-
98 163 6 120	1200		4197,-
98 163 7 080	800	700	3511,-
98 163 7 090	900		3729,-
98 163 7 100	1000		3947,-
98 163 7 110	1100		4167,-
98 163 7 120	1200		4385,-



ZAMEK DO DRZWI SUWANYCH



Nr kat.	Cena (netto)
	126,-

164

**SZAFKA MAGAZYNOWA
DRZWI SUWANE**

H = 1800 mm

- możliwy montaż zamka
- dwie przestawne półki

Nr kat.	L (mm)	B (mm)	Cena (netto)
98 164 5 080	800	500	2885,-
98 164 5 090	900		3062,-
98 164 5 100	1000		3240,-
98 164 5 110	1100		3421,-
98 164 5 120	1200		3604,-
98 164 6 080	800	600	3026,-
98 164 6 090	900		3213,-
98 164 6 100	1000		3401,-
98 164 6 110	1100		3594,-
98 164 6 120	1200		3780,-
98 164 7 080	800	700	3166,-
98 164 7 090	900		3365,-
98 164 7 100	1000		3562,-
98 164 7 110	1100		3761,-
98 164 7 120	1200		3963,-

**ZAMEK DO DRZWI
SUWANYCH**

Nr kat.	Cena (netto)
	126,-

165

**SZAFKA MAGAZYNOWA
DRZWI SUWANE**

H = 2000 mm

- możliwy montaż zamka
- dwie przestawne półki

Nr kat.	L (mm)	B (mm)	Cena (netto)
98 165 5 080	800	500	3036,-
98 165 5 090	900		3229,-
98 165 5 100	1000		3421,-
98 165 5 110	1100		3615,-
98 165 5 120	1200		3808,-
98 165 6 080	800	600	3187,-
98 165 6 090	900		3386,-
98 165 6 100	1000		3588,-
98 165 6 110	1100		3791,-
98 165 6 120	1200		3995,-
98 165 7 080	800	700	3333,-
98 165 7 090	900		3546,-
98 165 7 100	1000		3584,-
98 165 7 110	1100		3969,-
98 165 7 120	1200		4177,-

**ZAMEK DO DRZWI
SUWANYCH**

Nr kat.	Cena (netto)
	126,-

166

SZAFKA PRZELOTOWA DRZWI SUWANE

H = 1800 mm

- dwie przestawne półki
- możliwy montaż zamka



Nr kat.	L (mm)	B (mm)	Cena (netto)
98 166 5 080	800	500	3625,-
98 166 5 090	900		3854,-
98 166 5 100	1000		4078,-
98 166 5 110	1100		4307,-
98 166 5 120	1200		4531,-
98 166 6 080	800	600	3761,-
98 166 6 090	900		3995,-
98 166 6 100	1000		4229,-
98 166 6 110	1100		4468,-
98 166 6 120	1200		4702,-
98 166 7 080	800	700	3896,-
98 166 7 090	900		4140,-
98 166 7 100	1000		4385,-
98 166 7 110	1100		4625,-
98 166 7 120	1200		4869,-

ZAMEK DO DRZWI SUWANYCH



Nr kat.	Cena (netto)
	126,-

167

SZAFKA PRZELOTOWA DRZWI SUWANE

H = 2000 mm

- dwie przestawne półki
- możliwy montaż zamka



Nr kat.	L (mm)	B (mm)	Cena (netto)
98 167 5 080	800	500	3822,-
98 167 5 090	900		4067,-
98 167 5 100	1000		4312,-
98 167 5 110	1100		4556,-
98 167 5 120	1200		4796,-
98 167 6 080	800	600	3963,-
98 167 6 090	900		4219,-
98 167 6 100	1000		4468,-
98 167 6 110	1100		4723,-
98 167 6 120	1200		4973,-
98 167 7 080	800	700	4109,-
98 167 7 090	900		4370,-
98 167 7 100	1000		4630,-
98 167 7 110	1100		4890,-
98 167 7 120	1200		5151,-

ZAMEK DO DRZWI SUWANYCH



Nr kat.	Cena (netto)
	126,-

**SZAFKA MAGAZYNOWA
DRZWI SKRZYDŁOWE**
Rzut z przodu

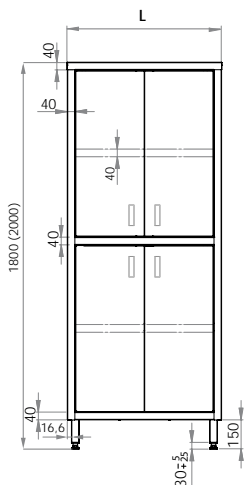

Rzut z boku

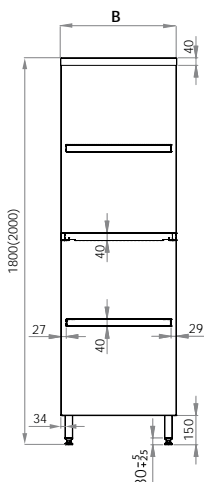

**SZAFKA
MAGAZYNOWA
DRZWI SUWANE**
Rzut z boku

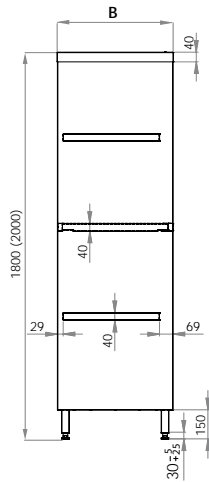

**SZAFKA PRZELOTOWA
DRZWI SUWANE**
Rzut z przodu

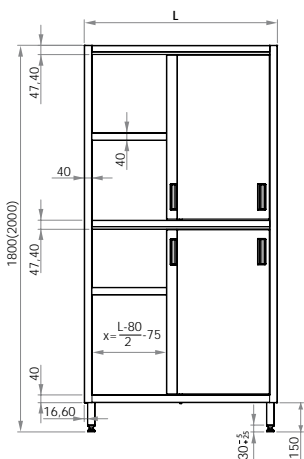

Rzut z boku

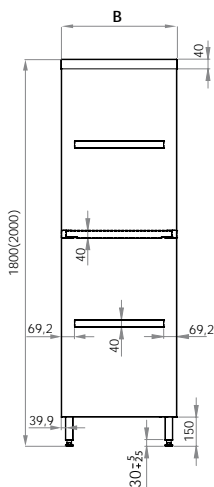

**SZAFKA PORZĄDKOWA
Z UMYWALKĄ**
Rzut z dołu

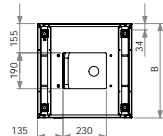

Rzut z tyłu

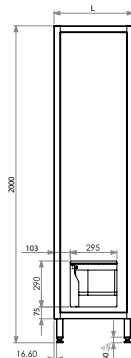



168

SZAFKA WISZĄCA
OTWARTA

H = 600 mm

- przesłana półka



Nr kat.	L (mm)	B (mm)	Cena (netto)	Nr kat.	L (mm)	B (mm)	Cena (netto)
98 168 3 040	400	300	528,-	98 168 4 040	400	400	580,-
98 168 3 050	500		562,-	98 168 4 050	500		620,-
98 168 3 060	600		597,-	98 168 4 060	600		661,-
98 168 3 070	700		632,-	98 168 4 070	700		701,-
98 168 3 080	800		666,-	98 168 4 080	800		742,-
98 168 3 090	900		701,-	98 168 4 090	900		782,-
98 168 3 100	1000		735,-	98 168 4 100	1000		823,-
98 168 3 110	1100		771,-	98 168 4 110	1100		863,-
98 168 3 120	1200		806,-	98 168 4 120	1200		905,-
98 168 3 130	1300		840,-	98 168 4 130	1300		944,-
98 168 3 140	1400		875,-	98 168 4 140	1400		985,-
98 168 3 150	1500		910,-	98 168 4 150	1500		1025,-
98 168 3 160	1600	944,-	98 168 4 160	1600	1071,-		

169

SZAFKA WISZĄCA DRZWI SKRZYDŁOWE

H = 600 mm

- przestawna półka
- możliwy montaż zamka

ZAMEK DO DRZWI SKRZYDŁOWYCH I SZUFLAD



Nr kat.	Cena (netto)
	105,-

Nr kat.	L (mm)	B (mm)	Cena (netto)
98 169 3 040	400	300	611,-
98 169 3 050	500		671,-



Nr kat.	L (mm)	B (mm)	Cena (netto)
98 169 4 040	400	400	660,-
98 169 4 050	500		726,-

170

SZAFKA WISZĄCA DRZWI SKRZYDŁOWE

H = 600 mm

- przestawna półka
- możliwy montaż zamka

ZAMEK DO DRZWI SKRZYDŁOWYCH I SZUFLAD



Nr kat.	Cena (netto)
	105,-

Nr kat.	L (mm)	B (mm)	Cena (netto)
98 170 3 060	600	300	836,-
98 170 3 070	700		897,-
98 170 3 080	800		957,-
98 170 3 090	900		1018,-
98 170 3 100	1000		1078,-
98 170 3 110	1100		1138,-
98 170 3 120	1200		1193,-
98 170 3 130	1300		1254,-



Nr kat.	L (mm)	B (mm)	Cena (netto)
98 170 4 060	600	400	897,-
98 170 4 070	700		962,-
98 170 4 080	800		1027,-
98 170 4 090	900		1095,-
98 170 4 100	1000		1160,-
98 170 4 110	1100		1226,-
98 170 4 120	1200		1287,-
98 170 4 130	1300		1353,-

171

SZAFKA WISZĄCA TROJE DRZWI SKRZYDŁOWYCH

H = 600 mm

- przestawna półka
- możliwy montaż zamka
- nie posiada ściany dzielącej małą i dużą komorę szafki



ZAMEK DO DRZWI SKRZYDŁOWYCH I SZUFLAD



Nr kat.	Cena (netto)
	105,-

Nr kat.	L (mm)	B (mm)	Cena (netto)
98 171 3 140	1400	300	1315,-
98 171 3 150	1500		1376,-

Nr kat.	L (mm)	B (mm)	Cena (netto)
98 171 4 140	1400	400	1418,-
98 171 4 150	1500		1485,-

172

SZAFKA WISZĄCA DRZWI SUWANE

H = 600 mm

- przestawna półka
- możliwy montaż zamka



ZAMEK DO DRZWI SUWANYCH



Nr kat.	Cena (netto)
	126,-

Nr kat.	L (mm)	B (mm)	Cena (netto)
98 172 3 080	800	300	1155,-
98 172 3 090	900		1226,-
98 172 3 100	1000		1297,-
98 172 3 110	1100		1369,-
98 172 3 120	1200		1441,-
98 172 3 130	1300		1512,-
98 172 3 140	1400		1584,-
98 172 3 150	1500		1650,-
98 172 3 160	1600		1721,-

Nr kat.	L (mm)	B (mm)	Cena (netto)
98 172 4 080	800	400	1226,-
98 172 4 090	900		1304,-
98 172 4 100	1000		1380,-
98 172 4 110	1100		1457,-
98 172 4 120	1200		1535,-
98 172 4 130	1300		1612,-
98 172 4 140	1400		1688,-
98 172 4 150	1500		1764,-
98 172 4 160	1600		1841,-

**SZAFKA WISZĄCA
Z DRZWIAMI
SKRZYDŁOWYMI**
Rzut z przodu

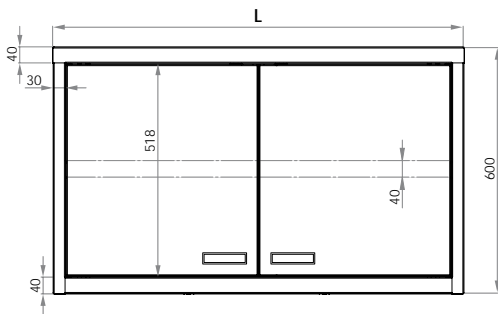

**SZAFKA WISZĄCA
Z DRZWIAMI
SKRZYDŁOWYMI**
Rzut z boku

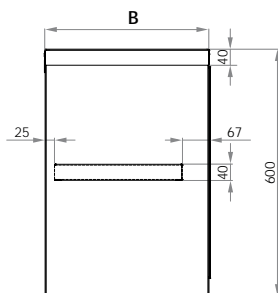

Przód szafki

**SZAFKA WISZĄCA
Z DRZWIAMI
SUWANYMI**
Rzut z przodu

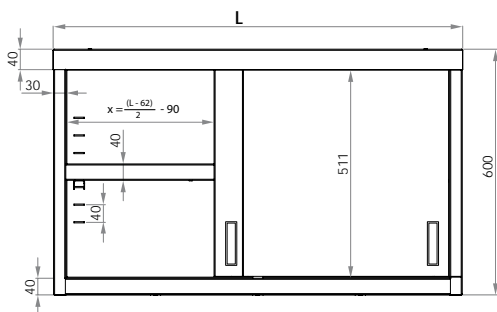

**SZAFKA WISZĄCA
Z DRZWIAMI
SUWANYMI**
Rzut z boku

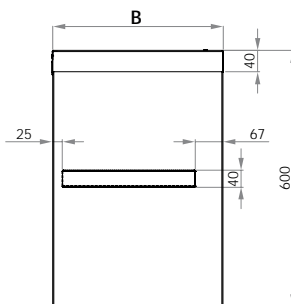



 stalgastr

173

**PÓŁKA WISZĄCA
NA KONSOLACH**

H = 170 mm

- półka spawana



Nr kat.	L (mm)	B (mm)	Cena (netto)
98 173 3 060	600	300	202,-
98 173 3 070	700		214,-
98 173 3 080	800		223,-
98 173 3 090	900		238,-
98 173 3 100	1000		248,-
98 173 3 110	1100		258,-
98 173 3 120	1200		267,-
98 173 3 130	1300		279,-

Nr kat.	L (mm)	B (mm)	Cena (netto)
98 173 4 060	600	400	223,-
98 173 4 070	700		238,-
98 173 4 080	800		254,-
98 173 4 090	900		262,-
98 173 4 100	1000		279,-
98 173 4 110	1100		292,-
98 173 4 120	1200		307,-
98 173 4 130	1300		318,-

174

**PÓŁKA WISZĄCA
NA KONSOLACH**

H = 170 mm

- półka spawana



Nr kat.	L (mm)	B (mm)	Cena (netto)
98 174 3 140	1400	300	287,-
98 174 3 150	1500		302,-
98 174 3 160	1600		312,-

Nr kat.	L (mm)	B (mm)	Cena (netto)
98 174 4 140	1400	400	332,-
98 174 4 150	1500		347,-
98 174 4 160	1600		361,-

175

**PÓŁKA WISZĄCA PRZESTAWNA
POJEDYNCZA**

H = 400 mm

- prosty montaż



Nr kat.	L (mm)	B (mm)	Cena (netto)	Nr kat.	L (mm)	B (mm)	Cena (netto)
98 175 3 060	600	300	225,-	98 175 4 060	600	400	248,-
98 175 3 070	700		237,-	98 175 4 070	700		264,-
98 175 3 080	800		248,-	98 175 4 080	800		281,-
98 175 3 090	900		264,-	98 175 4 090	900		292,-
98 175 3 100	1000		277,-	98 175 4 100	1000		308,-
98 175 3 110	1100		286,-	98 175 4 110	1100		325,-
98 175 3 120	1200		298,-	98 175 4 120	1200		341,-
98 175 3 130	1300		308,-	98 175 4 130	1300		352,-

176

**PÓŁKA WISZĄCA PRZESTAWNA
POJEDYNCZA**

H = 400 mm

- prosty montaż



Nr kat.	L (mm)	B (mm)	Cena (netto)	Nr kat.	L (mm)	B (mm)	Cena (netto)
98 176 3 140	1400	300	320,-	98 176 4 140	1400	400	368,-
98 176 3 150	1500		335,-	98 176 4 150	1500		386,-
98 176 3 160	1600		347,-	98 176 4 160	1600		402,-

177

PÓŁKA WISZĄCA PRZESTAWNA

PODWÓJNA

H = 660 mm

- prosty montaż



Nr kat.	L (mm)	B (mm)	Cena (netto)
98 177 3 060	600	300	485,-
98 177 3 070	700		512,-
98 177 3 080	800		534,-
98 177 3 090	900		556,-
98 177 3 100	1000		583,-
98 177 3 110	1100		605,-
98 177 3 120	1200		627,-
98 177 3 130	1300		656,-

Nr kat.	L (mm)	B (mm)	Cena (netto)
98 177 4 060	600	400	529,-
98 177 4 070	700		561,-
98 177 4 080	800		588,-
98 177 4 090	900		622,-
98 177 4 100	1000		656,-
98 177 4 110	1100		681,-
98 177 4 120	1200		716,-
98 177 4 130	1300		742,-

178

PÓŁKA WISZĄCA PRZESTAWNA

PODWÓJNA

H = 660 mm

- prosty montaż



Nr kat.	L (mm)	B (mm)	Cena (netto)
98 178 3 140	1400	300	677,-
98 178 3 150	1500		704,-
98 178 3 160	1600		726,-

Nr kat.	L (mm)	B (mm)	Cena (netto)
98 178 4 140	1400	400	775,-
98 178 4 150	1500		803,-
98 178 4 160	1600		836,-

179

PÓŁKA WISZĄCA PRZESTAWNA POTRÓJNA

H = 930 mm

- prosty montaż



Nr kat.	L (mm)	B (mm)	Cena (netto)	Nr kat.	L (mm)	B (mm)	Cena (netto)
98 179 3 060	600	300	721,-	98 179 4 060	600	400	786,-
98 179 3 070	700		753,-	98 179 4 070	700		831,-
98 179 3 080	800		792,-	98 179 4 080	800		879,-
98 179 3 090	900		831,-	98 179 4 090	900		923,-
98 179 3 100	1000		864,-	98 179 4 100	1000		969,-
98 179 3 110	1100		901,-	98 179 4 110	1100		1012,-
98 179 3 120	1200		936,-	98 179 4 120	1200		1061,-
98 179 3 130	1300		974,-	98 179 4 130	1300		1105,-

180

PÓŁKA WISZĄCA PRZESTAWNA POTRÓJNA

H = 930 mm

- prosty montaż



Nr kat.	L (mm)	B (mm)	Cena (netto)	Nr kat.	L (mm)	B (mm)	Cena (netto)
98 180 3 140	1400	300	1006,-	98 180 4 140	1400	400	1149,-
98 180 3 150	1500		1045,-	98 180 4 150	1500		1193,-
98 180 3 160	1600		1078,-	98 180 4 160	1600		1243,-

181

**PÓŁKA WISZĄCA
POJEDYNCZA**

H = 250 mm

- prosty montaż



Nr kat.	L (mm)	B (mm)	Cena (netto)
98 181 3 060	600	300	237,-
98 181 3 070	700		249,-
98 181 3 080	800		260,-
98 181 3 090	900		279,-
98 181 3 100	1000		289,-
98 181 3 110	1100		300,-
98 181 3 120	1200		312,-
98 181 3 130	1300		324,-

Nr kat.	L (mm)	B (mm)	Cena (netto)
98 181 4 060	600	400	260,-
98 181 4 070	700		279,-
98 181 4 080	800		294,-
98 181 4 090	900		306,-
98 181 4 100	1000		324,-
98 181 4 110	1100		340,-
98 181 4 120	1200		359,-
98 181 4 130	1300		370,-

182

**PÓŁKA WISZĄCA
POJEDYNCZA**

H = 250 mm

- prosty montaż



Nr kat.	L (mm)	B (mm)	Cena (netto)
98 182 3 140	1400	300	346,-
98 182 3 150	1500		363,-
98 182 3 160	1600		374,-

Nr kat.	L (mm)	B (mm)	Cena (netto)
98 182 4 140	1400	400	397,-
98 182 4 150	1500		415,-
98 182 4 160	1600		432,-

183

**PÓŁKA WISZĄCA
PODWÓJNA**

H = 390 mm

- prosty montaż



Nr kat.	L (mm)	B (mm)	Cena (netto)
98 183 3 060	600	300	451,-
98 183 3 070	700		472,-
98 183 3 080	800		494,-
98 183 3 090	900		527,-
98 183 3 100	1000		550,-
98 183 3 110	1100		571,-
98 183 3 120	1200		593,-
98 183 3 130	1300		615,-

Nr kat.	L (mm)	B (mm)	Cena (netto)
98 183 4 060	600	400	494,-
98 183 4 070	700		527,-
98 183 4 080	800		559,-
98 183 4 090	900		581,-
98 183 4 100	1000		615,-
98 183 4 110	1100		647,-
98 183 4 120	1200		680,-
98 183 4 130	1300		702,-

184

**PÓŁKA WISZĄCA
PODWÓJNA**

H = 390 mm

- prosty montaż



Nr kat.	L (mm)	B (mm)	Cena (netto)
98 184 3 140	1400	300	666,-
98 184 3 150	1500		700,-
98 184 3 160	1600		722,-

Nr kat.	L (mm)	B (mm)	Cena (netto)
98 184 4 140	1400	400	764,-
98 184 4 150	1500		798,-
98 184 4 160	1600		831,-

PÓŁKA WISZĄCA NA KONSOLACH

Rzut z przodu

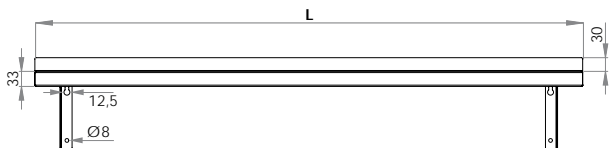

Rzut z boku

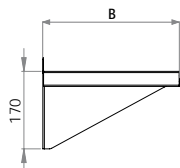

PÓŁKA WISZĄCA PRZESTAWNA

Rzut z przodu

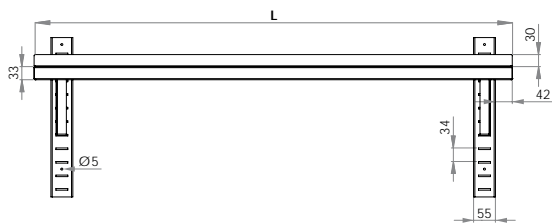

Rzut z boku

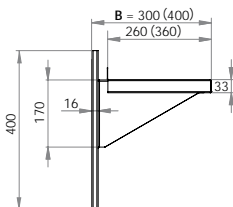

PÓŁKA WISZĄCA

Rzut z przodu

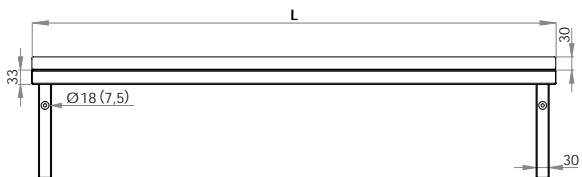

Rzut z boku

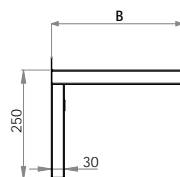

PÓŁKA WISZĄCA

Rzut z przodu

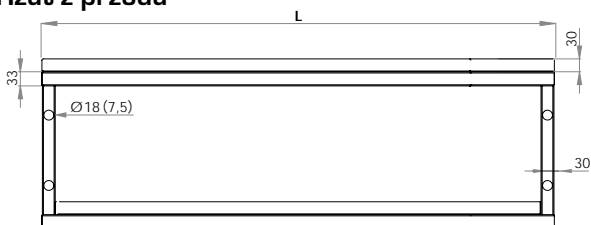

Rzut z boku

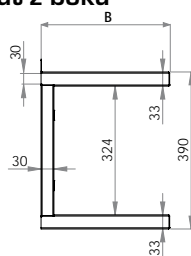



185

REGAŁ MAGAZYNOWY PÓŁKI PEŁNE

H = 1800 mm

- regał skręcany do samodzielnego montażu
- nogi wykonane z profilu 30x30 mm
- nogi łączone do półek za pomocą śrub
- maksymalne obciążenie na półkę 70 kg/m²



Sposób mocowania półek



Nr kat.	L (mm)	B (mm)	Cena (netto)
98 185 4 060	600	400	858,-
98 185 4 070	700		897,-
98 185 4 080	800		940,-
98 185 4 090	900		978,-
98 185 4 100	1000		1022,-
98 185 4 110	1100		1061,-
98 185 4 120	1200		1105,-
98 185 4 130	1300		1144,-
98 185 4 140	1400		1182,-
98 185 5 060	600		500
98 185 5 070	700	962,-	
98 185 5 080	800	1012,-	
98 185 5 090	900	1061,-	
98 185 5 100	1000	1111,-	
98 185 5 110	1100	1166,-	
98 185 5 120	1200	1215,-	
98 185 5 130	1300	1265,-	
98 185 5 140	1400	1315,-	

Nr kat.	L (mm)	B (mm)	Cena (netto)
98 185 6 060	600	600	974,-
98 185 6 070	700		1035,-
98 185 6 080	800		1088,-
98 185 6 090	900		1149,-
98 185 6 100	1000		1205,-
98 185 6 110	1100		1265,-
98 185 6 120	1200		1325,-
98 185 6 130	1300		1380,-
98 185 6 140	1400		1441,-
98 185 7 060	600		700
98 185 7 070	700	1105,-	
98 185 7 080	800	1166,-	
98 185 7 090	900	1237,-	
98 185 7 100	1000	1297,-	
98 185 7 110	1100	1363,-	
98 185 7 120	1200	1435,-	
98 185 7 130	1300	1496,-	
98 185 7 140	1400	1567,-	

186

REGAŁ MAGAZYNOWY PÓLKI PERFOROWANE

H = 1800 mm

- regał skręcany do samodzielnego montażu
- nogi wykonane z profilu 30x30 mm
- nogi łączone do półek za pomocą śrub
- maksymalne obciążenie na półkę 70 kg/m²



Sposób mocowania półek



Nr kat.	L (mm)	B (mm)	Cena (netto)
98 186 4 060	600	400	973,-
98 186 4 070	700		1020,-
98 186 4 080	800		1071,-
98 186 4 090	900		1118,-
98 186 4 100	1000		1164,-
98 186 4 110	1100		1216,-
98 186 4 120	1200		1262,-
98 186 4 130	1300		1309,-
98 186 4 140	1400		1360,-
98 186 5 060	600		500
98 186 5 070	700	1101,-	
98 186 5 080	800	1159,-	
98 186 5 090	900	1216,-	
98 186 5 100	1000	1274,-	
98 186 5 110	1100	1332,-	
98 186 5 120	1200	1395,-	
98 186 5 130	1300	1454,-	
98 186 5 140	1400	1510,-	

Nr kat.	L (mm)	B (mm)	Cena (netto)
98 186 6 060	600	600	1111,-
98 186 6 070	700		1181,-
98 186 6 080	800		1251,-
98 186 6 090	900		1320,-
98 186 6 100	1000		1384,-
98 186 6 110	1100		1454,-
98 186 6 120	1200		1523,-
98 186 6 130	1300		1592,-
98 186 6 140	1400		1662,-
98 186 7 060	600		700
98 186 7 070	700	1262,-	
98 186 7 080	800	1343,-	
98 186 7 090	900	1424,-	
98 186 7 100	1000	1494,-	
98 186 7 110	1100	1574,-	
98 186 7 120	1200	1650,-	
98 186 7 130	1300	1731,-	
98 186 7 140	1400	1813,-	

187

REGAŁ MAGAZYNOWY PÓLKI GRETINGOWE

H = 1800 mm

- regał spawany
- nogi wykonane z profilu 30x30 mm
- maksymalne obciążenie na półkę 70 kg/m²



Nr kat.	L (mm)	B (mm)	Cena (netto)
98 187 4 060	600	400	1287,-
98 187 4 070	700		1348,-
98 187 4 080	800		1414,-
98 187 4 090	900		1467,-
98 187 4 100	1000		1535,-
98 187 4 110	1100		1595,-
98 187 4 120	1200		1661,-
98 187 4 130	1300		1716,-
98 187 4 140	1400		1776,-
98 187 5 060	600		500
98 187 5 070	700	1446,-	
98 187 5 080	800	1518,-	
98 187 5 090	900	1595,-	
98 187 5 100	1000	1666,-	
98 187 5 110	1100	1749,-	
98 187 5 120	1200	1825,-	
98 187 5 130	1300	1897,-	
98 187 5 140	1400	1974,-	

Nr kat.	L (mm)	B (mm)	Cena (netto)
98 187 6 060	600	600	1462,-
98 187 6 070	700		1551,-
98 187 6 080	800		1633,-
98 187 6 090	900		1727,-
98 187 6 100	1000		1809,-
98 187 6 110	1100		1897,-
98 187 6 120	1200		1991,-
98 187 6 130	1300		2077,-
98 187 6 140	1400		2161,-
98 187 7 060	600		700
98 187 7 070	700	1655,-	
98 187 7 080	800	1749,-	
98 187 7 090	900	1858,-	
98 187 7 100	1000	1951,-	
98 187 7 110	1100	2045,-	
98 187 7 120	1200	2155,-	
98 187 7 130	1300	2259,-	
98 187 7 140	1400	2347,-	

188

REGAŁ MAGAZYNOWY**PÓLKI PEŁNE**

H = 1800 mm

- regał skręcany do samodzielnego montażu
- nogi wykonane z kątownika
- nogi łączone do półek za pomocą śrub
- w wymiarze L i B nie uwzględniono wysokości łba śrub montażowych
- możliwa regulacja położenia półek
- maksymalne obciążenie na półkę 70 kg/m²
- wersja spawana - dopłata



Sposób mocowania półek

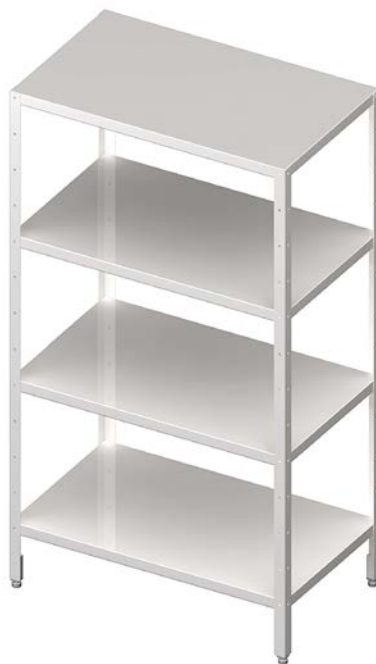

Nr kat.	L (mm)	B (mm)	Cena (netto)
98 188 4 060	600	400	704,-
98 188 4 070	700		745,-
98 188 4 080	800		786,-
98 188 4 090	900		827,-
98 188 4 100	1000		869,-
98 188 4 110	1100		911,-
98 188 4 120	1200		952,-
98 188 4 130	1300		994,-
98 188 4 140	1400		1036,-
98 188 5 060	600		500
98 188 5 070	700	811,-	
98 188 5 080	800	860,-	
98 188 5 090	900	910,-	
98 188 5 100	1000	962,-	
98 188 5 110	1100	1010,-	
98 188 5 120	1200	1058,-	
98 188 5 130	1300	1108,-	
98 188 5 140	1400	1158,-	

Nr kat.	L (mm)	B (mm)	Cena (netto)
98 188 6 060	600	600	818,-
98 188 6 070	700		878,-
98 188 6 080	800		936,-
98 188 6 090	900		993,-
98 188 6 100	1000		1050,-
98 188 6 110	1100		1108,-
98 188 6 120	1200		1166,-
98 188 6 130	1300		1223,-
98 188 6 140	1400		1280,-
98 188 7 060	600		700
98 188 7 070	700	943,-	
98 188 7 080	800	1011,-	
98 188 7 090	900	1076,-	
98 188 7 100	1000	1141,-	
98 188 7 110	1100	1207,-	
98 188 7 120	1200	1273,-	
98 188 7 130	1300	1337,-	
98 188 7 140	1400	1403,-	

189

REGAŁ MAGAZYNOWY PÓLKI PERFOROWANE

H = 1800 mm

- regał skręcany do samodzielnego montażu
- nogi wykonane z kątownika
- nogi łączone do półek za pomocą śrub
- w wymiarze L i B nie uwzględniono wysokości 1ba śrub montażowych
- możliwa regulacja położenia półek
- maksymalne obciążenie na półkę 70 kg/m²
- wersja spawana - dopłata



Sposób mocowania półek



Nr kat.	L (mm)	B (mm)	Cena (netto)
98 189 4 060	600	400	811,-
98 189 4 070	700		858,-
98 189 4 080	800		905,-
98 189 4 090	900		953,-
98 189 4 100	1000		1002,-
98 189 4 110	1100		1052,-
98 189 4 120	1200		1100,-
98 189 4 130	1300		1149,-
98 189 4 140	1400		1199,-
98 189 5 060	600		500
98 189 5 070	700	939,-	
98 189 5 080	800	997,-	
98 189 5 090	900	1054,-	
98 189 5 100	1000	1112,-	
98 189 5 110	1100	1170,-	
98 189 5 120	1200	1228,-	
98 189 5 130	1300	1286,-	
98 189 5 140	1400	1343,-	

Nr kat.	L (mm)	B (mm)	Cena (netto)
98 189 6 060	600	600	950,-
98 189 6 070	700		1020,-
98 189 6 080	800		1089,-
98 189 6 090	900		1155,-
98 189 6 100	1000		1222,-
98 189 6 110	1100		1288,-
98 189 6 120	1200		1355,-
98 189 6 130	1300		1421,-
98 189 6 140	1400		1487,-
98 189 7 060	600		700
98 189 7 070	700	1101,-	
98 189 7 080	800	1182,-	
98 189 7 090	900	1256,-	
98 189 7 100	1000	1332,-	
98 189 7 110	1100	1406,-	
98 189 7 120	1200	1482,-	
98 189 7 130	1300	1557,-	
98 189 7 140	1400	1632,-	

190

REGAŁ MAGAZYNOWY PÓŁKI GRETINGOWE

H = 1800 mm

- regał skręcany do samodzielnego montażu
- nogi wykonane z kątownika
- nogi łączone do półek za pomocą śrub
- w wymiarze L i B nie uwzględniono wysokości łba śrub montażowych
- możliwa regulacja położenia półek
- maksymalne obciążenie na półkę 70 kg/m²
- wersja spawana - dopłata



Sposób mocowania półek



Nr kat.	L (mm)	B (mm)	Cena (netto)
98 190 4 060	600	400	1056,-
98 190 4 070	700		1119,-
98 190 4 080	800		1182,-
98 190 4 090	900		1243,-
98 190 4 100	1000		1304,-
98 190 4 110	1100		1364,-
98 190 4 120	1200		1426,-
98 190 4 130	1300		1487,-
98 190 4 140	1400		1548,-
98 190 5 060	600		500
98 190 5 070	700	1217,-	
98 190 5 080	800	1292,-	
98 190 5 090	900	1365,-	
98 190 5 100	1000	1441,-	
98 190 5 110	1100	1517,-	
98 190 5 120	1200	1591,-	
98 190 5 130	1300	1666,-	
98 190 5 140	1400	1740,-	

Nr kat.	L (mm)	B (mm)	Cena (netto)
98 190 6 060	600	600	1231,-
98 190 6 070	700		1317,-
98 190 6 080	800		1401,-
98 190 6 090	900		1489,-
98 190 6 100	1000		1578,-
98 190 6 110	1100		1667,-
98 190 6 120	1200		1756,-
98 190 6 130	1300		1844,-
98 190 6 140	1400		1934,-
98 190 7 060	600		700
98 190 7 070	700	1416,-	
98 190 7 080	800	1511,-	
98 190 7 090	900	1613,-	
98 190 7 100	1000	1716,-	
98 190 7 110	1100	1817,-	
98 190 7 120	1200	1920,-	
98 190 7 130	1300	2023,-	
98 190 7 140	1400	2126,-	

REGAŁ MAGAZYNOWY
(nogi wykonane z profilu)
Rzut z przodu

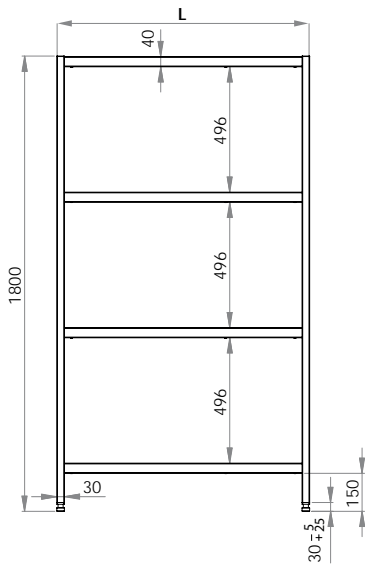

REGAŁ MAGAZYNOWY
(nogi wykonane z kątownika)
Rzut z przodu

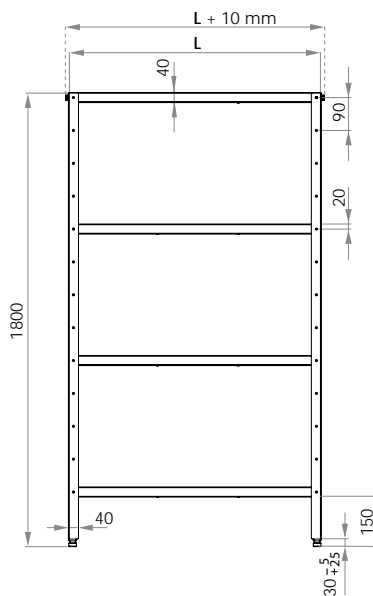



 stalgast

191

NADSTAWKA NA STÓŁ POJEDYNCZA

H = 400 mm

- nadstawka spawana
- półka wzmocniona
- mocowanie nadstawki w standardzie



Sposób mocowania nadstawek do stołów

Nr kat.	L (mm)	B (mm)	Cena (netto)
98 191 3 060	600	300	251,-
98 191 3 070	700		266,-
98 191 3 080	800		276,-
98 191 3 090	900		286,-
98 191 3 100	1000		300,-
98 191 3 110	1100		310,-
98 191 3 120	1200		321,-
98 191 3 130	1300		334,-
98 191 3 140	1400		345,-

Nr kat.	L (mm)	B (mm)	Cena (netto)
98 191 4 060	600	400	270,-
98 191 4 070	700		281,-
98 191 4 080	800		296,-
98 191 4 090	900		310,-
98 191 4 100	1000		325,-
98 191 4 110	1100		340,-
98 191 4 120	1200		350,-
98 191 4 130	1300		364,-
98 191 4 140	1400		380,-

192

NADSTAWKA NA STÓŁ POJEDYNCZA

H = 400 mm

- nadstawka spawana
- półka wzmocniona
- mocowanie nadstawki w standardzie



Sposób mocowania nadstawek do stołów

Nr kat.	L (mm)	B (mm)	Cena (netto)
98 192 3 150	1500	300	354,-
98 192 3 160	1600		364,-
98 192 3 170	1700		380,-
98 192 3 180	1800		389,-
98 192 3 190	1900		405,-

Nr kat.	L (mm)	B (mm)	Cena (netto)
98 192 4 150	1500	400	393,-
98 192 4 160	1600		409,-
98 192 4 170	1700		423,-
98 192 4 180	1800		434,-
98 192 4 190	1900		448,-

193

NADSTAWKA NA STÓŁ PODWÓJNA

H = 700 mm

- nadstawka spawana
- półki wzmocnione
- mocowanie nadstawki w standardzie



Nr kat.	L (mm)	B (mm)	Cena (netto)
98 193 3 060	600	300	423,-
98 193 3 070	700		444,-
98 193 3 080	800		468,-
98 193 3 090	900		493,-
98 193 3 100	1000		512,-
98 193 3 110	1100		536,-
98 193 3 120	1200		557,-
98 193 3 130	1300		580,-
98 193 3 140	1400		605,-

Nr kat.	L (mm)	B (mm)	Cena (netto)
98 193 4 060	600	400	452,-
98 193 4 070	700		482,-
98 193 4 080	800		507,-
98 193 4 090	900		536,-
98 193 4 100	1000		561,-
98 193 4 110	1100		591,-
98 193 4 120	1200		620,-
98 193 4 130	1300		645,-
98 193 4 140	1400		674,-

194

NADSTAWKA NA STÓŁ PODWÓJNA

H = 700 mm

- nadstawka spawana
- półki wzmocnione
- mocowanie nadstawki w standardzie



Nr kat.	L (mm)	B (mm)	Cena (netto)
98 194 3 150	1500	300	625,-
98 194 3 160	1600		649,-
98 194 3 170	1700		674,-
98 194 3 180	1800		693,-
98 194 3 190	1900		719,-

Nr kat.	L (mm)	B (mm)	Cena (netto)
98 194 4 150	1500	400	699,-
98 194 4 160	1600		728,-
98 194 4 170	1700		753,-
98 194 4 180	1800		783,-
98 194 4 190	1900		812,-

NADSTAWKA NA STÓŁ POJEDYNCZA

Rzut z przodu

Rzut z boku

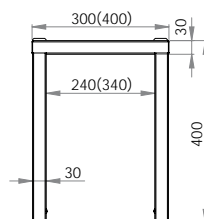
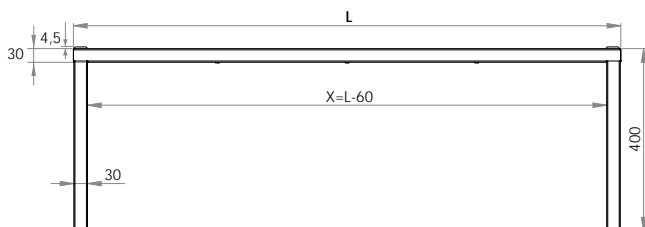

NADSTAWKA NA STÓŁ PODWÓJNA

Rzut z przodu

Rzut z boku

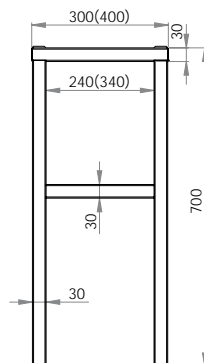
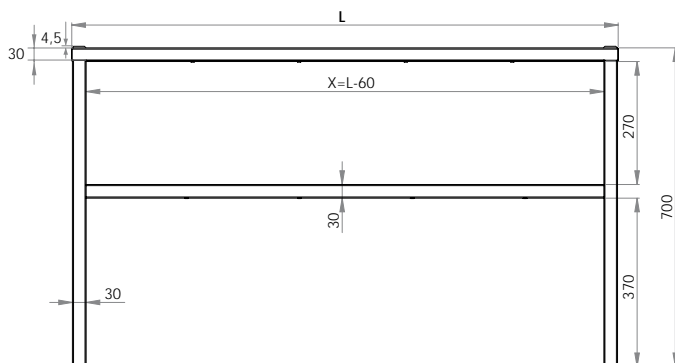



 stalgast

196

**PODSTAWA
POD PIEC**

- konstrukcja spawana
- prowadnice na GN 1/1



Nr kat.	L (mm)	B (mm)	H (mm)	Cena (netto)
98 196 4 066	660	460	730	1137,-
98 196 5 081	810	565	700	1207,-
98 196 7 085	850	750	750	1245,-
98 196 7 105	1050	770	750	1298,-
98 196 6 093	935	657	850	1267,-



197

**POJEMNIK
NA ODPADKI**

H = 680 mm

- konstrukcja spawana
- w wysokości uwzględniono uchwyt pokrywy
- uchwyt boczny po jednej stronie pojemnika
- pojemność 72 l



Nr kat.	L (mm)	B (mm)	Cena (netto)
98 197 3 035	350	350	730,-

234

**POJEMNIK NA ODPADKI
JEZDNY**

H = 500 mm

- kółka skrętne
- obudowa kółka – stal nierdzewna
- w wysokości uwzględniono uchwyt pokrywy
- uchwyt boczny po jednej stronie pojemnika
- pojemność 40 l



Nr kat.	L (mm)	B (mm)	Cena (netto)
98 234 3 550	350	350	819,-



stalgast
ekspert gastronomiczny

199
**WÓZEK TRANSPORTOWY
PLATFORMA**

H = 950 mm

- konstrukcja spawana
- dwa skrętne kółka przy rączce, dwa stałe
- w wymiarze L i B uwzględniono zewnętrzny rozmiar wózka (po obrysie)



Nr kat.	L (mm)	B (mm)	Cena (netto)
98 199 5 080	800	500	949,-
98 199 5 090	900		995,-
98 199 5 100	1000		1038,-
98 199 5 110	1100		1083,-
98 199 5 120	1200		1127,-

Nr kat.	L (mm)	B (mm)	Cena (netto)
98 199 6 080	800	600	1024,-
98 199 6 090	900		1077,-
98 199 6 100	1000		1127,-
98 199 6 110	1100		1179,-
98 199 6 120	1200		1222,-

200
**WÓZEK
DWUPÓŁKOWY**

H = 850 mm

- konstrukcja spawana
- półki z przetłoczeniem
- skrętne kółka
- w wymiarze L i B uwzględniono zewnętrzny rozmiar wózka (po obrysie)



Nr kat.	L (mm)	B (mm)	Cena (netto)
98 200 5 080	800	500	1033,-
98 200 5 090	900		1083,-
98 200 5 100	1000		1127,-
98 200 5 110	1100		1179,-
98 200 5 120	1200		1229,-

Nr kat.	L (mm)	B (mm)	Cena (netto)
98 200 6 080	800	600	1107,-
98 200 6 090	900		1165,-
98 200 6 100	1000		1222,-
98 200 6 110	1100		1274,-
98 200 6 120	1200		1331,-

201
**WÓZEK
TRZYPÓŁKOWY**

H = 850 mm

- konstrukcja spawana
- półki z przetłoczeniem
- skrętne kółka
- w wymiarze L i B uwzględniono zewnętrzny rozmiar wózka (po obrysie)



Nr kat.	L (mm)	B (mm)	Cena (netto)
98 201 5 080	800	500	1337,-
98 201 5 090	900		1414,-
98 201 5 100	1000		1490,-
98 201 5 110	1100		1566,-
98 201 5 120	1200		1636,-

Nr kat.	L (mm)	B (mm)	Cena (netto)
98 201 6 080	800	600	1452,-
98 201 6 090	900		1541,-
98 201 6 100	1000		1631,-
98 201 6 110	1100		1719,-
98 201 6 120	1200		1808,-

202

**WÓZEK KELNERSKI
DWUPÓŁKOWY**

H = 950 mm

- konstrukcja spawana
- półki z przetłoczeniem
- skrętne kółka
- w wymiarze L i B uwzględniono zewnętrzny rozmiar wózka (po obrysie)



Nr kat.	L (mm)	B (mm)	Cena (netto)
98 202 5 080	800	500	815,-
98 202 5 090	900		859,-
98 202 5 100	1000		905,-
98 202 5 110	1100		942,-
98 202 5 120	1200		986,-

Nr kat.	L (mm)	B (mm)	Cena (netto)
98 202 6 080	800	600	892,-
98 202 6 090	900		942,-
98 202 6 100	1000		995,-
98 202 6 110	1100		1044,-
98 202 6 120	1200		1089,-

203

**WÓZEK KELNERSKI
TRZYPÓŁKOWY**

H = 950 mm

- konstrukcja spawana
- półki z przetłoczeniem
- skrętne kółka
- w wymiarze L i B uwzględniono zewnętrzny rozmiar wózka (po obrysie)



Nr kat.	L (mm)	B (mm)	Cena (netto)
98 203 5 080	800	500	1095,-
98 203 5 090	900		1160,-
98 203 5 100	1000		1229,-
98 203 5 110	1100		1298,-
98 203 5 120	1200		1363,-

Nr kat.	L (mm)	B (mm)	Cena (netto)
98 203 6 080	800	600	1210,-
98 203 6 090	900		1287,-
98 203 6 100	1000		1369,-
98 203 6 110	1100		1452,-
98 203 6 120	1200		1528,-

204

**WÓZEK Z SZAFKĄ
DRZWI SUWANE**

H = 850 mm

- konstrukcja spawana
- blat z przetłoczeniem
- przestawna półka
- skrętne kółka
- w wymiarze L i B uwzględniono zewnętrzny rozmiar wózka (po obrysie)



Nr kat.	L (mm)	B (mm)	Cena (netto)
98 204 6 100	1000	600	2661,-
98 204 6 110	1100		2768,-
98 204 6 120	1200		2884,-

205

**POMOCNIK
KELNERSKI**

H = 1100 mm

- pomocnik skręcany do samodzielnego montażu
- skrętne kółka
- maksymalna wysokość pojemników GN ¼ do 150 mm
dla L = 655 mm 4 pojemniki GN
dla L = 817 mm 5 pojemników GN



Nr kat.	L (mm)	B (mm)	Cena (netto)
98 205 5 065	655	500	1376,-
98 205 5 081	817		1490,-

WÓZEK TRANSPORTOWY PLATFORMA

Rzut z boku

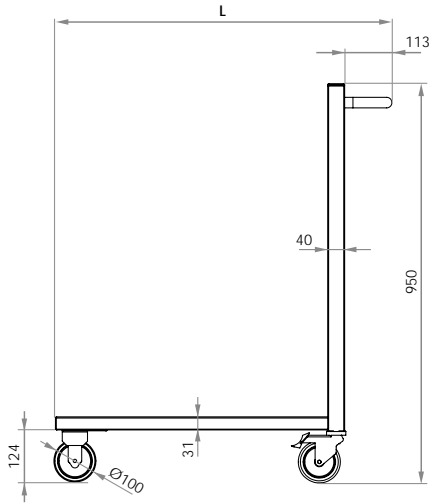

Rzut z przodu

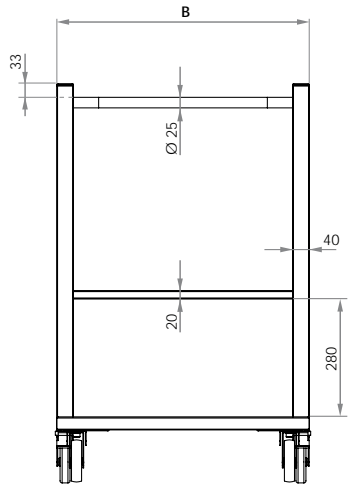

WÓZEK TRZYPÓLKOWY

Rzut z boku

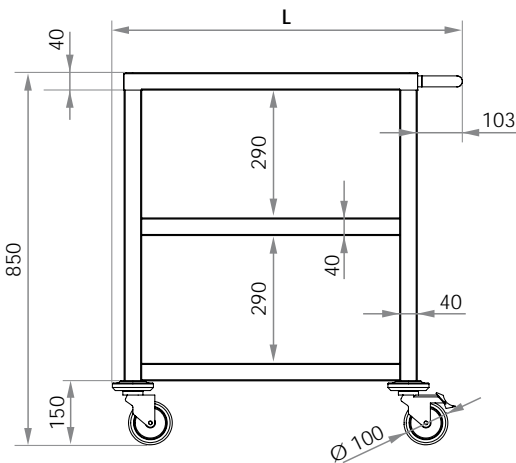

Rzut z przodu

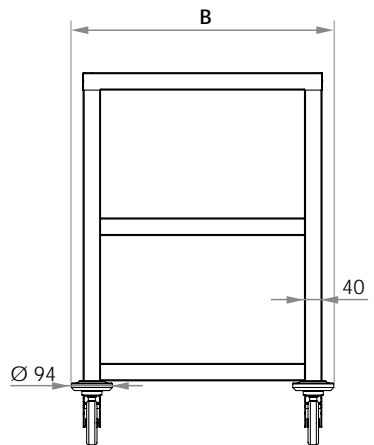

WÓZEK KELNERSKI TRZYPÓŁKOWY

Rzut z boku

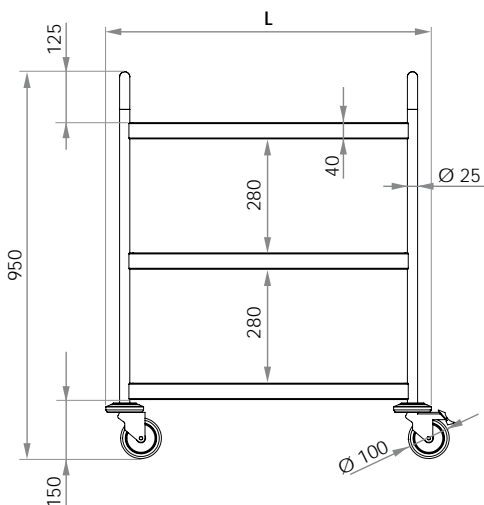

Rzut z przodu

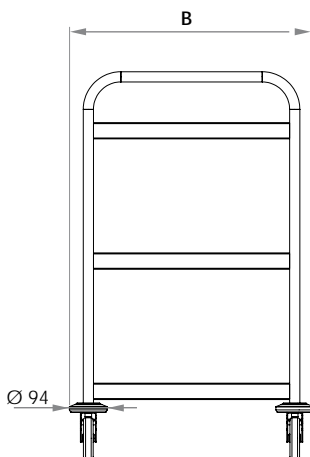

WÓZEK SZAFKA DRZWI SUWANE

Rzut z boku

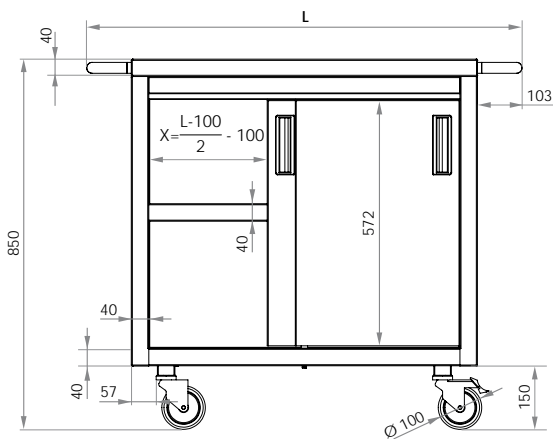

Rzut z przodu

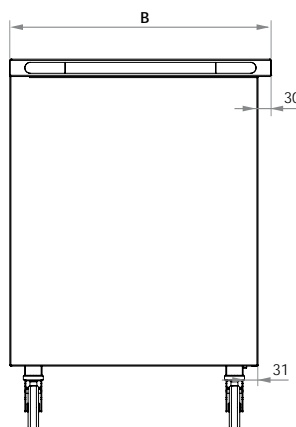

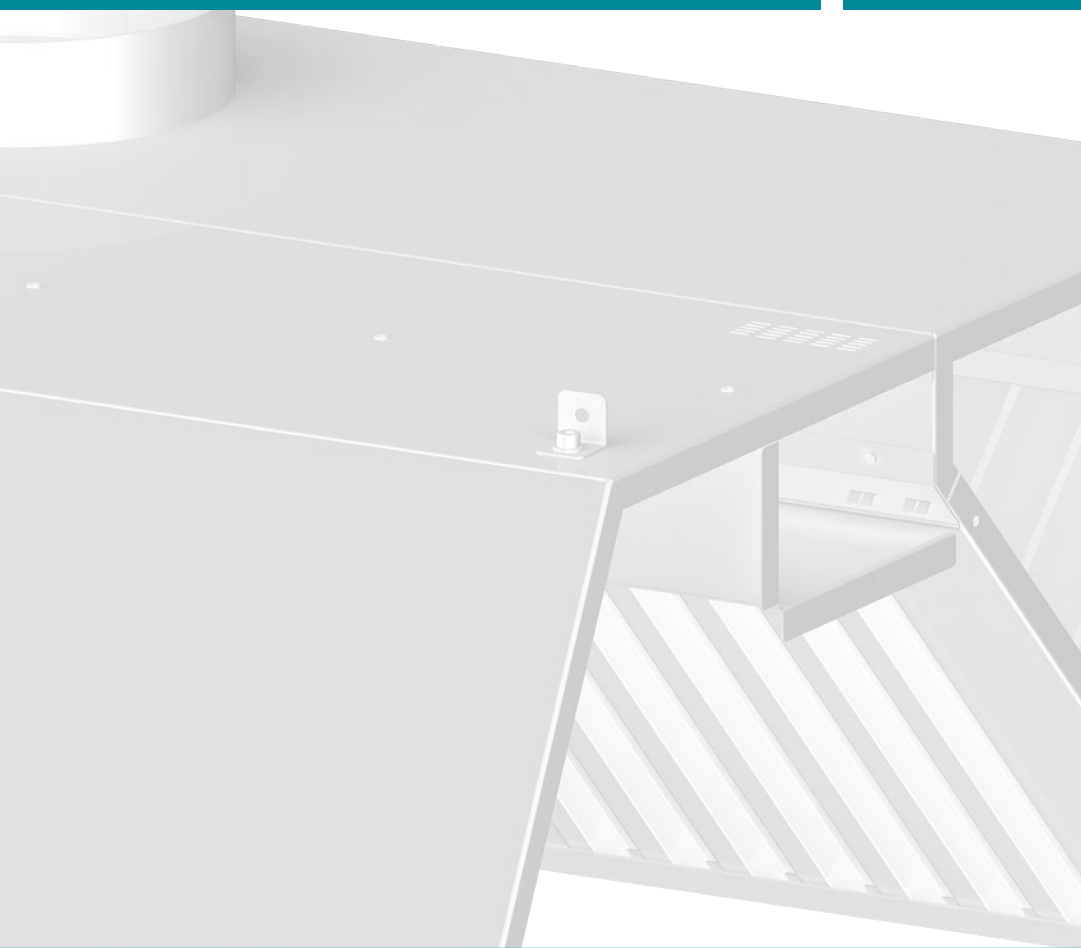

stalgast

ekspert gastronomiczny

206

OKAP PRZYŚCIENNY SKRZYŃNIOWY

H = 450 mm

- rynienka ociekowa z zaworem spustowym
- przy L > 2900 okap dzielony na dwa segmenty
- **przy składaniu zamówienia należy podać średnicę, ilość oraz rozmieszczenie króćców przyłączeniowych**
- dostępne króćce przeznaczone do montażu rur o średnicy: 100, 150, 160, 200, 250, 300, 315 (mm)
- labiryntowe łapacze tłuszczu (str. 168) oraz oświetlenie 12 V (str. 169) - dopłata
- zasilanie 230 V

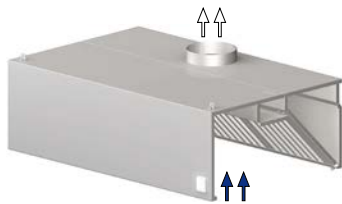

L (mm)	CENA (netto)						
	B - 600 (mm)	B - 700 (mm)	B - 800 (mm)	B - 900 (mm)	B - 1000 (mm)	B - 1200 (mm)	B - 1400 (mm)
1000	1222,-	1273,-	1331,-	1383,-	1441,-	1557,-	1673,-
1100	1262,-	1319,-	1377,-	1436,-	1494,-	1609,-	1725,-
1200	1308,-	1365,-	1424,-	1482,-	1545,-	1673,-	1800,-
1300	1354,-	1413,-	1476,-	1533,-	1598,-	1725,-	1852,-
1400	1395,-	1459,-	1522,-	1586,-	1644,-	1759,-	1875,-
1500	1441,-	1505,-	1568,-	1632,-	1696,-	1823,-	1950,-
1600	1482,-	1551,-	1614,-	1685,-	1748,-	1875,-	2003,-
1700	1528,-	1598,-	1662,-	1731,-	1800,-	1939,-	2077,-
1800	1568,-	1637,-	1713,-	1782,-	1852,-	1991,-	2130,-
1900	1614,-	1685,-	1759,-	1829,-	1904,-	2054,-	2205,-
2000	1655,-	1731,-	1805,-	1881,-	1957,-	2107,-	2257,-
2100	1696,-	1777,-	1852,-	1934,-	2008,-	2158,-	2309,-
2200	1748,-	1840,-	1921,-	2014,-	2095,-	2211,-	2361,-
2300	1800,-	1904,-	1991,-	2095,-	2181,-	2263,-	2413,-
2400	1852,-	1968,-	2061,-	2176,-	2268,-	2315,-	2465,-
2500	1904,-	2031,-	2130,-	2257,-	2356,-	2367,-	2517,-
2600	1957v	2095,-	2199,-	2338,-	2442,-	2454,-	2570,-
2700	2008,-	2158,-	2268,-	2419,-	2529,-	2575,-	2621,-
2800	2061,-	2222,-	2338,-	2501,-	2616,-	2644,-	2674,-
2900	2112,-	2286,-	2407,-	2581,-	2702,-	2714,-	2725,-
3000	2383,-	2556,-	2678,-	2851,-	2973,-	2985,-	2996,-
3100	2459,-	2635,-	2762,-	2937,-	3064,-	2946,-	3104,-
3200	2534,-	2714,-	2841,-	3024,-	3157,-	3044,-	3212,-
3300	2610,-	2792,-	2919,-	3111,-	3248,-	3144,-	3321,-
3400	2685,-	2872,-	2998,-	3198,-	3341,-	3244,-	3429,-
3500	2762,-	2951,-	3077,-	3284,-	3432,-	3344,-	3537,-
3600	2838,-	3030,-	3157,-	3370,-	3524,-	3442,-	3645,-
3700	2913,-	3108,-	3236,-	3457,-	3616,-	3542,-	3753,-
3800	2989,-	3187,-	3314,-	3543,-	3708,-	3642,-	3861,-
3900	3064,-	3267,-	3393,-	3630,-	3799,-	3742,-	3969,-
4000	3140,-	3346,-	3472,-	3716,-	3892,-	3841,-	4078,-
4100	3216,-	3425,-	3551,-	3803,-	3983,-	3940,-	4186,-
4200	3291,-	3503,-	3630,-	3890,-	4076,-	4040,-	4294,-
4300	3367,-	3582,-	3709,-	3976,-	4168,-	4140,-	4402,-
4400	3442,-	3662,-	3788,-	4063,-	4259,-	4239,-	4510,-
4500	3519,-	3741,-	3867,-	4149,-	4352,-	4338,-	4618,-
4600	3595,-	3819,-	3945,-	4235,-	4443,-	4438,-	4727,-
4700	3670,-	3898,-	4025,-	4322,-	4535,-	4538,-	4835,-
4800	3746,-	3977,-	4104,-	4408,-	4627,-	4637,-	4943,-
4900	3821,-	4057,-	4183,-	4496,-	4719,-	4736,-	5051,-
5000	3897,-	4135,-	4261,-	4582,-	4811,-	4836,-	5159,-

207

OKAP PRZYŚCIENNY TRAPEZOWY

H = 450 mm

- rynienka ociekowa z zaworem spustowym
- przy L > 2900 okap dzielony na dwa segmenty
- **przy składaniu zamówienia należy podać średnicę, ilość oraz rozmieszczenie króćców przyłączeniowych**
- dostępne króćce przeznaczone do montażu rur o średnicy: 100, 150, 160, 200, 250, 300, 315 (mm)
- labiryntowe łączące tłuszczu (str. 168) oraz oświetlenie 12 V (str. 169) - dopłata
- zasilanie 230 V

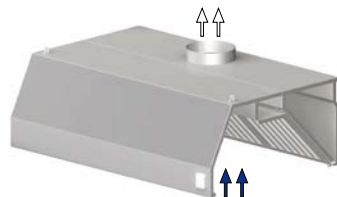

L	CENA (netto)				
	B - 800	B - 900	B - 1000	B - 1100	B - 1200
(mm)	(mm)	(mm)	(mm)	(mm)	(mm)
1000	1308,-	1360,-	1424,-	1476,-	1540,-
1100	1354,-	1413,-	1470,-	1533,-	1586,-
1200	1401,-	1459,-	1522,-	1580,-	1637,-
1300	1447,-	1510,-	1568,-	1632,-	1696,-
1400	1494,-	1557,-	1621,-	1685,-	1748,-
1500	1540,-	1603,-	1673,-	1736,-	1805,-
1600	1586,-	1649,-	1725,-	1789,-	1858,-
1700	1632,-	1701,-	1771,-	1840,-	1909,-
1800	1678,-	1748,-	1817,-	1893,-	1962,-
1900	1725,-	1800,-	1869,-	1945,-	2014,-
2000	1771,-	1846,-	1916,-	1997,-	2072,-
2100	1817,-	1893,-	1973,-	2049,-	2124,-
2200	1863,-	1939,-	2020,-	2095,-	2176,-
2300	1904,-	1991,-	2072,-	2153,-	2234,-
2400	1957,-	2037,-	2118,-	2199,-	2280,-
2500	1997,-	2089,-	2170,-	2257,-	2338,-
2600	2049,-	2130,-	2217,-	2303,-	2390,-
2700	2089,-	2176,-	2268,-	2361,-	2448,-
2800	2141,-	2229,-	2321,-	2407,-	2501,-
2900	2181,-	2275,-	2367,-	2460,-	2552,-
3000	2452,-	2546,-	2638,-	2732,-	2824,-
3100	2535,-	2632,-	2730,-	2825,-	2924,-
3200	2619,-	2718,-	2822,-	2919,-	3023,-
3300	2702,-	2805,-	2914,-	3014,-	3123,-
3400	2785,-	2891,-	3006,-	3107,-	3222,-
3500	2869,-	2978,-	3098,-	3202,-	3322,-
3600	2952,-	3064,-	3189,-	3295,-	3421,-
3700	3035,-	3150,-	3282,-	3390,-	3521,-
3800	3118,-	3238,-	3374,-	3484,-	3620,-
3900	3202,-	3324,-	3465,-	3578,-	3720,-
4000	3285,-	3411,-	3558,-	3672,-	3819,-
4100	3368,-	3497,-	3649,-	3766,-	3919,-
4200	3452,-	3583,-	3742,-	3860,-	4018,-
4300	3535,-	3670,-	3833,-	3955,-	4118,-
4400	3618,-	3756,-	3925,-	4048,-	4217,-
4500	3702,-	3843,-	4017,-	4143,-	4317,-
4600	3785,-	3930,-	4109,-	4237,-	4416,-
4700	3868,-	4016,-	4202,-	4331,-	4515,-
4800	3952,-	4103,-	4293,-	4425,-	4615,-
4900	4035,-	4189,-	4385,-	4519,-	4715,-
5000	4118,-	4276,-	4477,-	4613,-	4815,-

208

OKAP PRZYŚCIENNY SKOŚNY

H = 450 mm

- rynienka ociekowa z zaworem spustowym
- przy L > 2900 okap dzielony na dwa segmenty
- **przy składaniu zamówienia należy podać średnicę, ilość oraz rozmieszczenie króćców przyłączeniowych**
- dostępne króćce przeznaczone do montażu rur o średnicy: 100, 150, 160, 200, 250, 300, 315 (mm)
- labiryntowe łapacze tłuszczu (str. 168)
- oraz oświetlenie 12 V (str. 169) - dopłata
- zasilanie 230 V

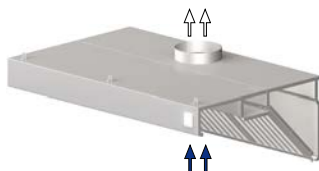

CENA (netto)							
L (mm)	B - 600 (mm)	B - 700 (mm)	B - 800 (mm)	B - 900 (mm)	B - 1000 (mm)	B - 1100 (mm)	B - 1200 (mm)
1000	1152.-	1204.-	1262.-	1314.-	1372.-	1430.-	1487.-
1100	1187.-	1245.-	1302.-	1360.-	1418.-	1476.-	1533.-
1200	1227.-	1285.-	1342.-	1401.-	1459.-	1517.-	1574.-
1300	1262.-	1319.-	1383.-	1441.-	1505.-	1568.-	1632.-
1400	1296.-	1360.-	1424.-	1487.-	1551.-	1614.-	1678.-
1500	1337.-	1401.-	1464.-	1528.-	1591.-	1655.-	1719.-
1600	1372.-	1441.-	1505.-	1574.-	1637.-	1701.-	1766.-
1700	1406.-	1476.-	1545.-	1614.-	1685.-	1754.-	1823.-
1800	1447.-	1517.-	1586.-	1655.-	1731.-	1805.-	1881.-
1900	1482.-	1557.-	1626.-	1701.-	1771.-	1840.-	1909.-
2000	1522.-	1591.-	1667.-	1742.-	1817.-	1893.-	1968.-
2100	1563.-	1626.-	1708.-	1782.-	1863.-	1945.-	2026.-
2200	1603.-	1662.-	1748.-	1823.-	1909.-	1997.-	2084.-
2300	1644.-	1696.-	1789.-	1863.-	1957.-	2049.-	2141.-
2400	1685.-	1731.-	1829.-	1904.-	2003.-	2100.-	2199.-
2500	1725.-	1766.-	1869.-	1945.-	2049.-	2153.-	2257.-
2600	1766.-	1800.-	1909.-	1985.-	2095.-	2205.-	2315.-
2700	1805.-	1835.-	1950.-	2026.-	2141.-	2257.-	2372.-
2800	1846.-	1869.-	1991.-	2066.-	2188.-	2309.-	2430.-
2900	1886.-	1904.-	2031.-	2107.-	2234.-	2361.-	2489.-
3000	2157.-	2174.-	2302.-	2377.-	2505.-	2632.-	2759.-
3100	2233.-	2254.-	2385.-	2464.-	2596.-	2725.-	2859.-
3200	2308.-	2333.-	2468.-	2550.-	2688.-	2820.-	2958.-
3300	2384.-	2411.-	2552.-	2637.-	2780.-	2914.-	3057.-
3400	2460.-	2490.-	2635.-	2723.-	2872.-	3008.-	3157.-
3500	2535.-	2569.-	2718.-	2809.-	2964.-	3102.-	3257.-
3600	2612.-	2649.-	2802.-	2896.-	3056.-	3196.-	3356.-
3700	2687.-	2727.-	2885.-	2982.-	3147.-	3290.-	3455.-
3800	2763.-	2806.-	2968.-	3070.-	3240.-	3385.-	3555.-
3900	2839.-	2885.-	3051.-	3156.-	3332.-	3478.-	3654.-
4000	2914.-	2964.-	3135.-	3242.-	3423.-	3573.-	3754.-
4100	2990.-	3043.-	3218.-	3329.-	3516.-	3666.-	3853.-
4200	3065.-	3122.-	3301.-	3415.-	3607.-	3761.-	3953.-
4300	3141.-	3201.-	3385.-	3502.-	3700.-	3855.-	4052.-
4400	3217.-	3280.-	3468.-	3588.-	3791.-	3948.-	4152.-
4500	3292.-	3358.-	3551.-	3674.-	3883.-	4043.-	4251.-
4600	3369.-	3437.-	3635.-	3762.-	3975.-	4137.-	4351.-
4700	3444.-	3517.-	3717.-	3848.-	4067.-	4231.-	4450.-
4800	3520.-	3596.-	3800.-	3935.-	4158.-	4325.-	4550.-
4900	3596.-	3674.-	3884.-	4021.-	4251.-	4419.-	4649.-
5000	3671.-	3753.-	3967.-	4107.-	4343.-	4513.-	4749.-

209

OKAP CENTRALNY SKRZYŹNIOWY

H = 450 mm

- rynienka ociekowa z zaworem spustowym
- przy L > 2900 okap dzielony na dwa segmenty
- **przy składaniu zamówienia należy podać średnicę, ilość oraz rozmieszczenie króćców przyłączeniowych**
- dostępne króćce przeznaczone do montażu rur o średnicy: 100, 150, 160, 200, 250, 300, 315 (mm)
- labiryntowe łapacze tłuszczu (str. 168) oraz oświetlenie 12 V (str. 169) - dopłata
- zasilanie 230 V
- okap dostarczany bez zawiesi

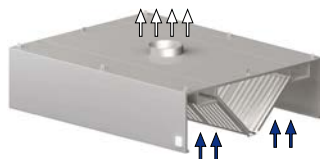

L (mm)	CENA (netto)						
	B - 1200 (mm)	B - 1500 (mm)	B - 1600 (mm)	B - 1800 (mm)	B - 2000 (mm)	B - 2200 (mm)	B - 2400 (mm)
1000	2043,-	2211,-	2263,-	2372,-	2483,-	2593,-	2702,-
1100	2112,-	2286,-	2344,-	2453,-	2570,-	2685,-	2801,-
1200	2181,-	2361,-	2419,-	2535,-	2656,-	2778,-	2900,-
1300	2252,-	2436,-	2494,-	2616,-	2737,-	2859,-	2980,-
1400	2321,-	2512,-	2570,-	2697,-	2824,-	2951,-	3079,-
1500	2390,-	2587,-	2651,-	2778,-	2905,-	3033,-	3160,-
1600	2460,-	2662,-	2725,-	2859,-	2992,-	3125,-	3258,-
1700	2529,-	2732,-	2801,-	2939,-	3079,-	3218,-	3356,-
1800	2598,-	2807,-	2882,-	3020,-	3160,-	3299,-	3437,-
1900	2667,-	2882,-	2957,-	3102,-	3246,-	3391,-	3536,-
2000	2737,-	2957,-	3033,-	3183,-	3333,-	3483,-	3635,-
2100	2807,-	3033,-	3107,-	3264,-	3420,-	3576,-	3732,-
2200	2876,-	3107,-	3183,-	3345,-	3506,-	3669,-	3831,-
2300	2946,-	3183,-	3258,-	3426,-	3594,-	3762,-	3930,-
2400	3015,-	3258,-	3333,-	3506,-	3681,-	3854,-	4027,-
2500	3084,-	3333,-	3409,-	3588,-	3767,-	3946,-	4126,-
2600	3154,-	3409,-	3483,-	3669,-	3854,-	4039,-	4225,-
2700	3223,-	3483,-	3559,-	3750,-	3941,-	4131,-	4322,-
2800	3292,-	3559,-	3635,-	3831,-	4027,-	4225,-	4421,-
2900	3363,-	3635,-	3709,-	3912,-	4114,-	4317,-	4520,-
3000	3632,-	3904,-	3980,-	4183,-	4384,-	4587,-	4790,-
3100	3744,-	4029,-	4108,-	4318,-	4529,-	4741,-	4951,-
3200	3855,-	4153,-	4237,-	4455,-	4675,-	4895,-	5112,-
3300	3966,-	4277,-	4365,-	4591,-	4820,-	5048,-	5274,-
3400	4078,-	4402,-	4494,-	4728,-	4965,-	5201,-	5434,-
3500	4190,-	4526,-	4624,-	4863,-	5110,-	5355,-	5596,-
3600	4301,-	4651,-	4752,-	5000,-	5255,-	5509,-	5757,-
3700	4413,-	4775,-	4881,-	5136,-	5400,-	5662,-	5917,-
3800	4524,-	4900,-	5009,-	5273,-	5544,-	5815,-	6079,-
3900	4635,-	5024,-	5138,-	5409,-	5689,-	5970,-	6240,-
4000	4746,-	5149,-	5266,-	5544,-	5834,-	6123,-	6401,-
4100	4858,-	5273,-	5395,-	5681,-	5979,-	6276,-	6562,-
4200	4969,-	5396,-	5525,-	5817,-	6124,-	6430,-	6724,-
4300	5080,-	5521,-	5653,-	5954,-	6269,-	6584,-	6884,-
4400	5192,-	5645,-	5782,-	6090,-	6414,-	6737,-	7046,-
4500	5303,-	5770,-	5910,-	6226,-	6559,-	6891,-	7207,-
4600	5415,-	5894,-	6039,-	6362,-	6704,-	7044,-	7368,-
4700	5527,-	6019,-	6167,-	6499,-	6849,-	7198,-	7529,-
4800	5638,-	6143,-	6296,-	6635,-	6993,-	7352,-	7691,-
4900	5749,-	6268,-	6425,-	6771,-	7138,-	7505,-	7851,-
5000	5861,-	6392,-	6554,-	6907,-	7283,-	7659,-	8013,-

210

OKAP CENTRALNY TRAPEZOWY

H = 450 mm

- rynienka ociekowa z zaworem spustowym
- przy L > 2900 okap dzielony na dwa segmenty
- **przy składaniu zamówienia należy podać średnicę, ilość oraz rozmieszczenie króćców przyłączeniowych**
- dostępne króćce przeznaczone do montażu rur o średnicy: 100, 150, 160, 200, 250, 300, 315 [mm]
- labiryntowe łapacze tłuszczu (str. 168) oraz oświetlenie 12 V (str. 169) - dopłata
- zasilanie 230 V
- okap dostarczany bez zawiesi

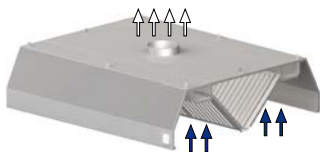

L	CENA (netto)			
	B - 1600	B - 1800	B - 2000	B - 2200
[mm]	[mm]	[mm]	[mm]	[mm]
1000	2165,-	2275,-	2390,-	2506,-
1100	2234,-	2356,-	2465,-	2587,-
1200	2303,-	2425,-	2547,-	2667,-
1300	2372,-	2501,-	2628,-	2748,-
1400	2448,-	2575,-	2708,-	2830,-
1500	2517,-	2651,-	2784,-	2911,-
1600	2593,-	2725,-	2865,-	2997,-
1700	2662,-	2801,-	2939,-	3084,-
1800	2732,-	2876,-	3020,-	3165,-
1900	2807,-	2951,-	3096,-	3246,-
2000	2876,-	3027,-	3177,-	3328,-
2100	2946,-	3102,-	3258,-	3409,-
2200	3015,-	3177,-	3333,-	3495,-
2300	3084,-	3252,-	3414,-	3576,-
2400	3165,-	3328,-	3490,-	3658,-
2500	3234,-	3402,-	3570,-	3738,-
2600	3304,-	3478,-	3646,-	3819,-
2700	3374,-	3547,-	3727,-	3900,-
2800	3449,-	3628,-	3808,-	3987,-
2900	3518,-	3704,-	3889,-	4073,-
3000	3789,-	3974,-	4160,-	4344,-
3100	3917,-	4110,-	4304,-	4498,-
3200	4046,-	4247,-	4449,-	4651,-
3300	4175,-	4383,-	4594,-	4805,-
3400	4303,-	4519,-	4739,-	4959,-
3500	4433,-	4655,-	4884,-	5112,-
3600	4561,-	4792,-	5029,-	5265,-
3700	4690,-	4928,-	5174,-	5420,-
3800	4818,-	5064,-	5319,-	5573,-
3900	4947,-	5200,-	5464,-	5726,-
4000	5076,-	5337,-	5609,-	5879,-
4100	5204,-	5473,-	5753,-	6034,-
4200	5333,-	5610,-	5898,-	6187,-
4300	5462,-	5745,-	6043,-	6340,-
4400	5591,-	5882,-	6188,-	6495,-
4500	5719,-	6018,-	6333,-	6648,-
4600	5848,-	6155,-	6478,-	6801,-
4700	5977,-	6290,-	6623,-	6955,-
4800	6105,-	6426,-	6768,-	7109,-
4900	6234,-	6563,-	6913,-	7262,-
5000	6362,-	6699,-	7058,-	7416,-

211

OKAP CENTRALNY SKOŚNY

H = 450 mm

- rynienka ociekowa z zaworem spustowym
- przy L > 2900 okap dzielony na dwa segmenty
- **przy składaniu zamówienia należy podać średnicę, ilość oraz rozmieszczenie króćców przyłączeniowych**
- dostępne króćce przeznaczone do montażu rur o średnicy: 100, 150, 160, 200, 250, 300, 315 (mm)
- labiryntowe łączące tłuszczu (str. 168) oraz oświetlenie 12 V (str. 169) - dopłata
- zasilanie 230 V
- okap dostarczany bez zawiesi

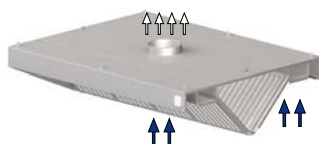

L (mm)	CENA (netto)						
	B - 1200 (mm)	B - 1500 (mm)	B - 1600 (mm)	B - 1800 (mm)	B - 2000 (mm)	B - 2200 (mm)	B - 2400 (mm)
1000	1846.-	2014.-	2066.-	2176.-	2286.-	2396.-	2506.-
1100	1898.-	2066.-	2124.-	2240.-	2356.-	2471.-	2587.-
1200	1950.-	2124.-	2181.-	2303.-	2419.-	2535.-	2651.-
1300	1997.-	2181.-	2240.-	2361.-	2483.-	2604.-	2725.-
1400	2049.-	2234.-	2298.-	2425.-	2552.-	2679.-	2807.-
1500	2100.-	2292.-	2356.-	2489.-	2616.-	2743.-	2870.-
1600	2147.-	2349.-	2413.-	2547.-	2679.-	2812.-	2946.-
1700	2199.-	2402.-	2471.-	2610.-	2748.-	2888.-	3027.-
1800	2252.-	2460.-	2529.-	2674.-	2812.-	2951.-	3091.-
1900	2298.-	2517.-	2587.-	2732.-	2882.-	3033.-	3183.-
2000	2349.-	2570.-	2644.-	2796.-	2946.-	3096.-	3246.-
2100	2402.-	2621.-	2702.-	2859.-	3009.-	3160.-	3310.-
2200	2453.-	2674.-	2761.-	2923.-	3073.-	3223.-	3374.-
2300	2506.-	2725.-	2819.-	2986.-	3137.-	3287.-	3437.-
2400	2558.-	2778.-	2876.-	3050.-	3200.-	3351.-	3501.-
2500	2610.-	2830.-	2934.-	3114.-	3264.-	3414.-	3564.-
2600	2662.-	2882.-	2992.-	3177.-	3328.-	3478.-	3628.-
2700	2714.-	2934.-	3050.-	3241.-	3391.-	3541.-	3692.-
2800	2766.-	2986.-	3107.-	3304.-	3455.-	3605.-	3755.-
2900	2819.-	3038.-	3165.-	3368.-	3518.-	3669.-	3819.-
3000	3089.-	3309.-	3436.-	3639.-	3789.-	3939.-	4089.-
3100	3200.-	3433.-	3564.-	3774.-	3934.-	4092.-	4251.-
3200	3311.-	3557.-	3693.-	3911.-	4079.-	4247.-	4412.-
3300	3422.-	3682.-	3821.-	4047.-	4224.-	4400.-	4573.-
3400	3534.-	3806.-	3951.-	4184.-	4368.-	4553.-	4734.-
3500	3646.-	3931.-	4080.-	4320.-	4513.-	4707.-	4896.-
3600	3757.-	4055.-	4208.-	4456.-	4658.-	4861.-	5056.-
3700	3869.-	4179.-	4337.-	4592.-	4803.-	5014.-	5218.-
3800	3980.-	4303.-	4465.-	4729.-	4948.-	5168.-	5379.-
3900	4091.-	4428.-	4594.-	4865.-	5093.-	5321.-	5540.-
4000	4203.-	4552.-	4722.-	5001.-	5238.-	5475.-	5701.-
4100	4314.-	4676.-	4851.-	5137.-	5383.-	5628.-	5863.-
4200	4425.-	4801.-	4981.-	5274.-	5528.-	5782.-	6023.-
4300	4536.-	4925.-	5109.-	5410.-	5673.-	5936.-	6185.-
4400	4648.-	5050.-	5238.-	5547.-	5817.-	6089.-	6346.-
4500	4759.-	5174.-	5366.-	5682.-	5962.-	6243.-	6506.-
4600	4871.-	5299.-	5495.-	5819.-	6107.-	6396.-	6668.-
4700	4983.-	5423.-	5623.-	5955.-	6252.-	6550.-	6829.-
4800	5094.-	5548.-	5752.-	6092.-	6397.-	6704.-	6990.-
4900	5205.-	5672.-	5882.-	6227.-	6542.-	6857.-	7151.-
5000	5317.-	5796.-	6010.-	6363.-	6687.-	7010.-	7313.-

212

OKAP PRZYŚCIENNY INDUKCYJNY

H = 450 mm

- rynienka ociekowa z zaworem spustowym
- przy L > 2900 okap dzielony na dwa segmenty
- przy składaniu zamówienia należy podać średnicę, ilość oraz rozmieszczenie króćców przyłączeniowych**
- dostępne króćce przeznaczone do montażu rur o średnicy: 100, 150, 160, 200, 250, 300, 315 (mm)
- labiryntowe łapacze tłuszczu (str. 168)
- oraz oświetlenie 12 V (str. 169) - dopłata
- zasilanie 230 V

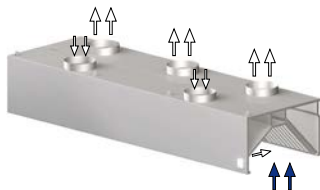

CENA (netto)						
L	B - 900	B - 1000	B - 1100	B - 1200	B - 1300	B - 1400
(mm)	(mm)	(mm)	(mm)	(mm)	(mm)	(mm)
1200	2396,-	2465,-	2529,-	2598,-	2662,-	2732,-
1300	2483,-	2552,-	2621,-	2685,-	2755,-	2824,-
1400	2564,-	2633,-	2708,-	2778,-	2847,-	2916,-
1500	2651,-	2720,-	2796,-	2865,-	2939,-	3015v
1600	2732,-	2807,-	2882,-	2957,-	3033,-	3107,-
1700	2819,-	2893,-	2969,-	3050,-	3125,-	3200,-
1800	2900,-	2980,-	3056,-	3137,-	3218,-	3292,-
1900	2980,-	3068,-	3148,-	3229,-	3310,-	3391,-
2000	3068,-	3148,-	3234,-	3316,-	3397,-	3483,-
2100	3148,-	3234,-	3322,-	3409,-	3490,-	3576,-
2200	3234,-	3322,-	3409,-	3495,-	3582,-	3669,-
2300	3316,-	3409,-	3495,-	3588,-	3674,-	3767,-
2400	3402,-	3495,-	3582,-	3674,-	3767,-	3860,-
2500	3483,-	3576,-	3674,-	3767,-	3860,-	3953,-
2600	3570,-	3663,-	3762,-	3854,-	3953,-	4045,-
2700	3651,-	3750,-	3848,-	3946,-	4045,-	4137,-
2800	3738,-	3836,-	3935,-	4034,-	4131,-	4236,-
2900	3819,-	3923,-	4022,-	4126,-	4225,-	4329,-
3000	4089,-	4194,-	4292,-	4396,-	4494,-	4598,-
3100	4176,-	4286,-	4386,-	4493,-	4598,-	4707,-
3200	4262,-	4378,-	4481,-	4595,-	4702,-	4815,-
3300	4350,-	4469,-	4574,-	4695,-	4806,-	4923,-
3400	4436,-	4562,-	4669,-	4795,-	4910,-	5031,-
3500	4522,-	4653,-	4762,-	4893,-	5014,-	5139,-
3600	4609,-	4745,-	4857,-	4993,-	5117,-	5247,-
3700	4695,-	4837,-	4951,-	5093,-	5221,-	5355,-
3800	4782,-	4929,-	5045,-	5193,-	5325,-	5464,-
3900	4868,-	5022,-	5139,-	5291,-	5429,-	5572,-
4000	4954,-	5113,-	5233,-	5391,-	5533,-	5680,-
4100	5042,-	5205,-	5327,-	5491,-	5637,-	5788,-
4200	5128,-	5297,-	5422,-	5591,-	5741,-	5896,-
4300	5215,-	5389,-	5515,-	5689,-	5845,-	6004,-
4400	5301,-	5480,-	5610,-	5789,-	5948,-	6113,-
4500	5387,-	5573,-	5703,-	5889,-	6052,-	6221,-
4600	5474,-	5664,-	5798,-	5989,-	6156,-	6329,-
4700	5560,-	5757,-	5892,-	6087,-	6260,-	6437,-
4800	5647,-	5849,-	5985,-	6187,-	6363,-	6545,-
4900	5733,-	5940,-	6080,-	6287,-	6467,-	6653,-
5000	5820,-	6033,-	6173,-	6387,-	6571,-	6761,-

213

OKAP PRZYŚCIENNY KOMPENSACYJNY

H = 450 mm

- rynienka ociekowa z zaworem spustowym
- przy L > 2900 okap dzielony na dwa segmenty
- **przy składaniu zamówienia należy podać średnicę, ilość oraz rozmieszczenie króćców przyłączeniowych**
- dostępne króćce przeznaczone do montażu rur o średnicy: 100, 150, 160, 200, 250, 300, 315 (mm)
- labiryntowe łapacze tłuszczu (str. 168) oraz oświetlenie 12 V (str. 169) - dopłata
- zasilanie 230 V

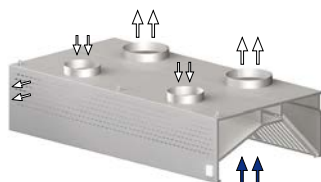

L (mm)	CENA (netto)					
	B - 900 (mm)	B - 1000 (mm)	B - 1100 (mm)	B - 1200 (mm)	B - 1300 (mm)	B - 1400 (mm)
1200	2303.-	2367.-	2430.-	2494.-	2558.-	2621.-
1300	2384.-	2448.-	2512.-	2581.-	2644.-	2714.-
1400	2460.-	2529.-	2598.-	2667.-	2737.-	2801.-
1500	2540.-	2610.-	2685.-	2755.-	2824.-	2893.-
1600	2621.-	2697.-	2766.-	2842.-	2911.-	2980.-
1700	2702.-	2778.-	2853.-	2923.-	2997.-	3073.-
1800	2784.-	2859.-	2934.-	3009.-	3091.-	3165.-
1900	2865.-	2939.-	3020.-	3096.-	3177.-	3252.-
2000	2946.-	3027.-	3102.-	3183.-	3264.-	3345.-
2100	3027.-	3107.-	3188.-	3269.-	3351.-	3432.-
2200	3107.-	3188.-	3275.-	3356.-	3437.-	3524.-
2300	3183.-	3269.-	3356.-	3443.-	3530.-	3617.-
2400	3264.-	3351.-	3443.-	3530.-	3617.-	3704.-
2500	3345.-	3437.-	3524.-	3617.-	3704.-	3796.-
2600	3426.-	3518.-	3611.-	3704.-	3790.-	3883.-
2700	3506.-	3600.-	3692.-	3790.-	3883.-	3976.-
2800	3588.-	3681.-	3778.-	3872.-	3969.-	4062.-
2900	3669.-	3767.-	3860.-	3958.-	4057.-	4155.-
3000	3939.-	4038.-	4130.-	4229.-	4326.-	4425.-
3100	4026.-	4129.-	4225.-	4328.-	4430.-	4533.-
3200	4112.-	4221.-	4318.-	4427.-	4534.-	4641.-
3300	4198.-	4313.-	4413.-	4527.-	4638.-	4750.-
3400	4286.-	4405.-	4506.-	4627.-	4742.-	4858.-
3500	4372.-	4498.-	4601.-	4725.-	4846.-	4966.-
3600	4459.-	4589.-	4695.-	4825.-	4950.-	5074.-
3700	4545.-	4681.-	4788.-	4925.-	5054.-	5182.-
3800	4631.-	4773.-	4883.-	5025.-	5157.-	5290.-
3900	4718.-	4865.-	4976.-	5124.-	5261.-	5399.-
4000	4804.-	4956.-	5071.-	5223.-	5365.-	5507.-
4100	4891.-	5049.-	5165.-	5323.-	5469.-	5615.-
4200	4977.-	5140.-	5259.-	5423.-	5573.-	5723.-
4300	5064.-	5233.-	5353.-	5522.-	5677.-	5831.-
4400	5151.-	5325.-	5448.-	5621.-	5781.-	5939.-
4500	5237.-	5416.-	5541.-	5721.-	5885.-	6047.-
4600	5324.-	5509.-	5636.-	5821.-	5988.-	6156.-
4700	5410.-	5600.-	5729.-	5920.-	6092.-	6264.-
4800	5496.-	5693.-	5824.-	6019.-	6195.-	6372.-
4900	5583.-	5784.-	5918.-	6119.-	6299.-	6480.-
5000	5669.-	5876.-	6012.-	6219.-	6403.-	6588.-

214

OKAP PRZYŚCIENNY KOMPENSACYJNO-INDUKCYJNY

H = 450 mm

- rynienka ociekowa z zaworem spustowym
- przy L > 2900 okap dzieleny na dwa segmenty
- przy składaniu zamówienia należy podać średnicę, ilość oraz rozmieszczenie króćców przyłączeniowych**
- dostępne króćce przeznaczone do montażu rur o średnicy: 100, 150, 160, 200, 250, 300, 315 (mm)
- labiryntowe łapacze tłuszczu (str. 168)
- oraz oświetlenie 12 V (str. 169) - dopłata
- zasilanie 230 V

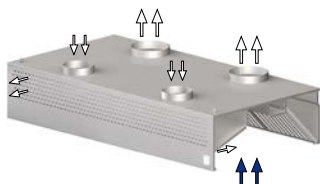

CENA (netto)						
L	B - 900	B - 1000	B - 1100	B - 1200	B - 1300	B - 1400
(mm)	(mm)	(mm)	(mm)	(mm)	(mm)	(mm)
1200	2581,-	2656,-	2725,-	2796,-	2870,-	2939,-
1300	2674,-	2743,-	2819,-	2893,-	2969,-	3044,-
1400	2761,-	2835,-	2916,-	2992,-	3068,-	3142,-
1500	2853,-	2928,-	3009,-	3091,-	3165,-	3246,-
1600	2939,-	3020,-	3102,-	3183,-	3264,-	3345,-
1700	3033,-	3114,-	3200,-	3281,-	3363,-	3449,-
1800	3125,-	3206,-	3292,-	3379,-	3460,-	3547,-
1900	3211,-	3299,-	3386,-	3472,-	3564,-	3651,-
2000	3304,-	3391,-	3483,-	3570,-	3663,-	3750,-
2100	3391,-	3483,-	3576,-	3669,-	3762,-	3854,-
2200	3483,-	3576,-	3669,-	3767,-	3860,-	3953,-
2300	3570,-	3669,-	3767,-	3860,-	3958,-	4057,-
2400	3663,-	3762,-	3860,-	3958,-	4057,-	4155,-
2500	3755,-	3854,-	3953,-	4057,-	4155,-	4259,-
2600	3842,-	3946,-	4050,-	4149,-	4253,-	4357,-
2700	3935,-	4039,-	4144,-	4248,-	4352,-	4456,-
2800	4022,-	4131,-	4236,-	4345,-	4450,-	4560,-
2900	4114,-	4225,-	4334,-	4444,-	4554,-	4658,-
3000	4384,-	4494,-	4605,-	4715,-	4824,-	4928,-
3100	4471,-	4587,-	4698,-	4814,-	4928,-	5036,-
3200	4557,-	4678,-	4793,-	4913,-	5032,-	5144,-
3300	4645,-	4771,-	4887,-	5013,-	5136,-	5253,-
3400	4731,-	4862,-	4981,-	5113,-	5240,-	5361,-
3500	4817,-	4954,-	5075,-	5212,-	5344,-	5469,-
3600	4904,-	5046,-	5170,-	5311,-	5448,-	5577,-
3700	4990,-	5138,-	5263,-	5411,-	5551,-	5685,-
3800	5077,-	5231,-	5358,-	5511,-	5655,-	5793,-
3900	5163,-	5322,-	5451,-	5610,-	5759,-	5901,-
4000	5249,-	5414,-	5546,-	5709,-	5863,-	6010,-
4100	5337,-	5506,-	5640,-	5809,-	5967,-	6118,-
4200	5423,-	5598,-	5733,-	5909,-	6071,-	6226,-
4300	5510,-	5689,-	5828,-	6008,-	6174,-	6334,-
4400	5596,-	5782,-	5921,-	6107,-	6278,-	6442,-
4500	5682,-	5873,-	6016,-	6207,-	6381,-	6550,-
4600	5769,-	5966,-	6110,-	6307,-	6485,-	6659,-
4700	5855,-	6058,-	6204,-	6405,-	6589,-	6767,-
4800	5942,-	6149,-	6298,-	6505,-	6693,-	6875,-
4900	6029,-	6242,-	6392,-	6605,-	6797,-	6983,-
5000	6115,-	6333,-	6486,-	6705,-	6901,-	7091,-

215

OKAP CENTRALNY INDUKCYJNY

H = 450 mm

- rynienka ociekowa z zaworem spustowym
- przy L > 2900 okap dzielony na dwa segmenty
- **przy składaniu zamówienia należy podać średnicę, ilość oraz rozmieszczenie króćców przyłączeniowych**
- dostępne króćce przeznaczone do montażu rur o średnicy: 100, 150, 160, 200, 250, 300, 315 (mm)
- labiryntowe łapacze tłuszczu (str. 168) oraz oświetlenie 12 V (str. 169) - dopłata
- zasilanie 230 V
- okap dostarczany bez zawiesi

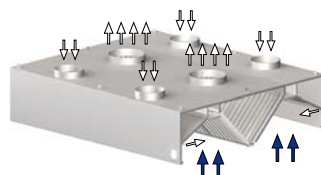

L (mm)	CENA (netto)			
	B - 1800 (mm)	B - 2000 (mm)	B - 2200 (mm)	B - 2400 (mm)
1200	4178,-	4322,-	4473,-	4624,-
1300	4305,-	4462,-	4617,-	4769,-
1400	4439,-	4594,-	4757,-	4912,-
1500	4571,-	4734,-	4896,-	5057,-
1600	4699,-	4866,-	5034,-	5207,-
1700	4832,-	5006,-	5179,-	5352,-
1800	4965,-	5138,-	5318,-	5497,-
1900	5092,-	5278,-	5456,-	5642,-
2000	5225,-	5410,-	5601,-	5787,-
2100	5359,-	5550,-	5740,-	5931,-
2200	5486,-	5682,-	5879,-	6076,-
2300	5619,-	5822,-	6018,-	6221,-
2400	5751,-	5954,-	6163,-	6366,-
2500	5879,-	6094,-	6302,-	6509,-
2600	6012,-	6226,-	6440,-	6654,-
2700	6145,-	6366,-	6579,-	6799,-
2800	6272,-	6498,-	6724,-	6944,-
2900	6405,-	6638,-	6862,-	7088,-
3000	6676,-	6907,-	7133,-	7359,-
3100	6812,-	7052,-	7286,-	7520,-
3200	6948,-	7197,-	7440,-	7681,-
3300	7085,-	7342,-	7594,-	7842,-
3400	7221,-	7487,-	7747,-	8004,-
3500	7358,-	7632,-	7901,-	8164,-
3600	7493,-	7777,-	8055,-	8326,-
3700	7630,-	7922,-	8208,-	8487,-
3800	7766,-	8067,-	8362,-	8648,-
3900	7903,-	8211,-	8515,-	8809,-
4000	8038,-	8356,-	8669,-	8971,-
4100	8175,-	8501,-	8823,-	9131,-
4200	8311,-	8646,-	8976,-	9293,-
4300	8448,-	8791,-	9129,-	9454,-
4400	8584,-	8936,-	9284,-	9614,-
4500	8720,-	9081,-	9437,-	9776,-
4600	8856,-	9226,-	9590,-	9937,-
4700	8993,-	9371,-	9743,-	10098,-
4800	9129,-	9516,-	9898,-	10259,-
4900	9265,-	9660,-	10051,-	10421,-
5000	9401,-	9805,-	10204,-	10581,-

216

OKAP CENTRALNY KOMPENSACYJNY

H = 450 mm

- rynienka ociekowa z zaworem spustowym
- przy L > 2900 okap dzielony na dwa segmenty
- przy składaniu zamówienia należy podać średnicę, ilość oraz rozmieszczenie króćców przyłączeniowych**
- dostępne króćce przeznaczone do montażu rur o średnicy: 100, 150, 160, 200, 250, 300, 315 (mm)
- labiryntowe łapacze tłuszczu (str. 168) oraz oświetlenie 12 V (str. 169) - dopłata
- zasilanie 230 V
- okap dostarczany bez zawiesi

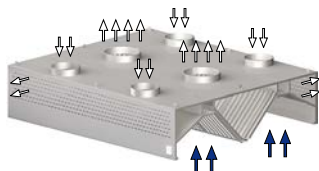

L (mm)	CENA (netto)			
	B - 1800 (mm)	B - 2000 (mm)	B - 2200 (mm)	B - 2400 (mm)
1200	3993,-	4131,-	4276,-	4421,-
1300	4114,-	4265,-	4409,-	4560,-
1400	4241,-	4392,-	4548,-	4699,-
1500	4368,-	4525,-	4681,-	4838,-
1600	4490,-	4652,-	4815,-	4976,-
1700	4617,-	4785,-	4947,-	5115,-
1800	4745,-	4912,-	5080,-	5255,-
1900	4872,-	5046,-	5219,-	5393,-
2000	4994,-	5173,-	5352,-	5532,-
2100	5121,-	5301,-	5486,-	5670,-
2200	5248,-	5433,-	5619,-	5810,-
2300	5370,-	5561,-	5751,-	5949,-
2400	5497,-	5694,-	5891,-	6087,-
2500	5624,-	5822,-	6023,-	6221,-
2600	5746,-	5954,-	6157,-	6359,-
2700	5873,-	6082,-	6290,-	6498,-
2800	6000,-	6214,-	6423,-	6638,-
2900	6122,-	6342,-	6562,-	6776,-
3000	6393,-	6612,-	6832,-	7046,-
3100	6528,-	6757,-	6986,-	7208,-
3200	6665,-	6902,-	7139,-	7368,-
3300	6801,-	7047,-	7293,-	7530,-
3400	6938,-	7192,-	7446,-	7691,-
3500	7074,-	7337,-	7600,-	7852,-
3600	7210,-	7482,-	7754,-	8013,-
3700	7346,-	7627,-	7907,-	8175,-
3800	7483,-	7772,-	8060,-	8335,-
3900	7619,-	7916,-	8215,-	8497,-
4000	7755,-	8061,-	8368,-	8658,-
4100	7891,-	8206,-	8521,-	8818,-
4200	8028,-	8351,-	8676,-	8980,-
4300	8164,-	8496,-	8829,-	9141,-
4400	8301,-	8641,-	8982,-	9302,-
4500	8436,-	8786,-	9135,-	9463,-
4600	8573,-	8931,-	9290,-	9625,-
4700	8709,-	9076,-	9443,-	9785,-
4800	8846,-	9221,-	9596,-	9947,-
4900	8981,-	9365,-	9750,-	10108,-
5000	9118,-	9510,-	9904,-	10269,-

217

OKAP CENTRALNY KOMPENSACYJNO-INDUKCYJNY

H = 450 mm

- rynienka ociekowa z zaworem spustowym
- przy L > 2900 okap dzielony na dwa segmenty
- **przy składaniu zamówienia należy podać średnice, ilość oraz rozmieszczenie króćców przyłączeniowych**
- dostępne króćce przeznaczone do montażu rur o średnicy: 100, 150, 160, 200, 250, 300, 315 (mm)
- labiryntowe łapacze tłuszczu (str. 168) oraz oświetlenie 12 V (str. 169) - dopłata
- zasilanie 230 V
- okap dostarczany bez zawiesi

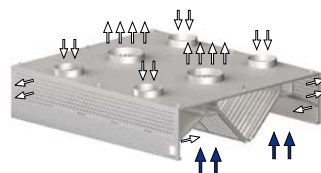

L (mm)	CENA (netto)			
	B - 1800 (mm)	B - 2000 (mm)	B - 2200 (mm)	B - 2400 (mm)
1200	4525.-	4688.-	4849.-	5011.-
1300	4664.-	4832.-	5000.-	5168.-
1400	4808.-	4983.-	5150.-	5324.-
1500	4947.-	5127.-	5303.-	5479.-
1600	5092.-	5271.-	5456.-	5636.-
1700	5231.-	5422.-	5607.-	5799.-
1800	5375.-	5567.-	5763.-	5954.-
1900	5520.-	5717.-	5914.-	6110.-
2000	5659.-	5862.-	6064.-	6267.-
2100	5804.-	6012.-	6214.-	6423.-
2200	5942.-	6157.-	6371.-	6579.-
2300	6087.-	6302.-	6521.-	6735.-
2400	6232.-	6452.-	6672.-	6898.-
2500	6371.-	6597.-	6828.-	7053.-
2600	6516.-	6747.-	6979.-	7210.-
2700	6654.-	6892.-	7129.-	7366.-
2800	6799.-	7042.-	7279.-	7523.-
2900	6938.-	7187.-	7436.-	7678.-
3000	7209.-	7458.-	7705.-	7949.-
3100	7344.-	7602.-	7860.-	8110.-
3200	7481.-	7747.-	8013.-	8271.-
3300	7617.-	7892.-	8166.-	8432.-
3400	7754.-	8037.-	8321.-	8594.-
3500	7889.-	8182.-	8474.-	8754.-
3600	8026.-	8327.-	8627.-	8916.-
3700	8162.-	8472.-	8781.-	9077.-
3800	8299.-	8617.-	8935.-	9238.-
3900	8435.-	8762.-	9088.-	9399.-
4000	8571.-	8907.-	9242.-	9561.-
4100	8707.-	9051.-	9395.-	9721.-
4200	8844.-	9196.-	9549.-	9883.-
4300	8980.-	9341.-	9702.-	10044.-
4400	9117.-	9486.-	9856.-	10205.-
4500	9252.-	9631.-	10009.-	10366.-
4600	9389.-	9776.-	10163.-	10527.-
4700	9525.-	9921.-	10317.-	10688.-
4800	9662.-	10066.-	10470.-	10849.-
4900	9797.-	10211.-	10623.-	11011.-
5000	9933.-	10356.-	10778.-	11171.-

ŁAPACZE TŁUSZCZU DO OKAPÓW PRZYŚCIENNYCH

SZERO- KOŚĆ OKAPU L (mm)	LICZBA ŁAPACZY		Cena (netto) za komplet
	500x500	400x500	
1000	1	1	219,-
1100	2	0	231,-
1200	2 x 350	1	309,-
1300	0	3	309,-
1400	1	2	322,-
1500	2	1	334,-
1600	3	0	347,-
1700	0	4	412,-
1800	1	3	425,-
1900	2	2	437,-
2000	3	1	450,-
2100	4	0	462,-
2200	1	4	528,-
2300	2	3	540,-
2400	3	2	553,-
2500	4	1	565,-
2600	5	0	578,-
2700	2	4	643,-
2800	3	3	656,-
2900	4	2	668,-
3000	4	2	668,-
3100	6	0	693,-
3200	6	0	693,-
3300	0	8	824,-
3400	0	8	824,-
3500	2	6	849,-
3600	2	6	849,-
3700	4	4	874,-
3800	4	4	874,-
3900	6	2	899,-
4000	6	2	899,-
4100	8	0	924,-
4200	8	0	924,-
4300	2	8	1055,-
4400	2	8	1055,-
4500	4	6	1080,-
4600	4	6	1080,-
4700	6	4	1105,-
4800	6	4	1105,-
4900	8	2	1130,-
5000	8	2	1130,-

ŁAPACZE TŁUSZCZU DO OKAPÓW CENTRALNYCH

SZERO- KOŚĆ OKAPU L (mm)	LICZBA ŁAPACZY		Cena (netto) za komplet
	500x500	400x500	
1000	2	2	437,-
1100	4	0	462,-
1200	4 x 350	2	618,-
1300	0	6	618,-
1400	2	4	643,-
1500	4	2	668,-
1600	6	0	693,-
1700	0	8	824,-
1800	2	6	849,-
1900	4	4	874,-
2000	6	2	899,-
2100	8	0	924,-
2200	2	8	1055,-
2300	4	6	1080,-
2400	6	4	1105,-
2500	8	2	1130,-
2600	10	0	1155,-
2700	4	8	1286,-
2800	6	6	1311,-
2900	8	4	1336,-
3000	8	4	1336,-
3100	12	0	1386,-
3200	12	0	1386,-
3300	0	16	1647,-
3400	0	16	1647,-
3500	4	12	1697,-
3600	4	12	1697,-
3700	8	8	1748,-
3800	8	8	1748,-
3900	12	4	1798,-
4000	12	4	1798,-
4100	16	0	1848,-
4200	16	0	1848,-
4300	4	16	2109,-
4400	4	16	2109,-
4500	8	12	2159,-
4600	8	12	2159,-
4700	12	8	2210,-
4800	12	8	2210,-
4900	16	4	2260,-
5000	16	4	2260,-

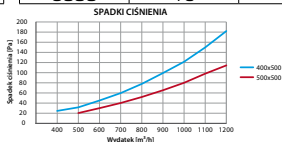

Nr kat.	Łapacze tłuszczu	Cena (netto)
98 232 4 050	400x500 mm [cena za sztukę]	103,-
98 232 5 050	500x500 mm [cena za sztukę]	116,-

OŚWIETLENIE DO OKAPÓW PRZYŚCIENNYCH

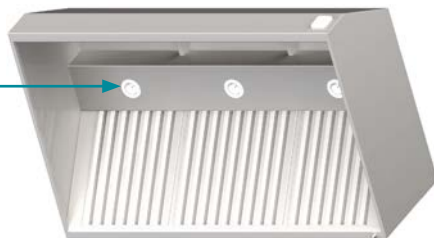

SZEROKOŚĆ OKAPU L (mm)	Cena (netto)
1000 - 1700	378,-
1800 - 2400	447,-
2500 - 2900	520,-
3000 - 3500	704,-
3600 - 4000	840,-
4100 - 4500	903,-
4600 - 5000	987,-

OŚWIETLENIE DO OKAPÓW CENTRALNYCH



SZEROKOŚĆ OKAPU L (mm)	Cena (netto)
1000 - 1700	672,-
1800 - 2400	819,-
2500 - 2900	893,-
3000 - 3500	1355,-
3600 - 4000	1565,-
4100 - 4500	1654,-
4600 - 5000	1743,-

OKAP PRZYŚCIENNY SKOŚNY

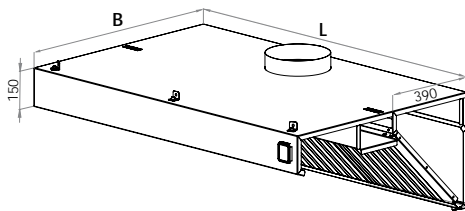

OKAP PRZYŚCIENNY TRAPEZOWY

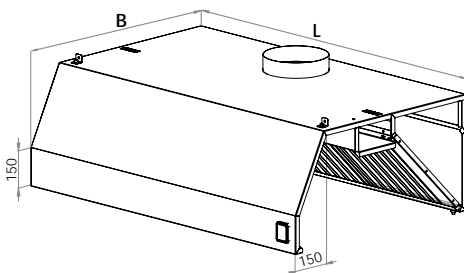

OKAP CENTRALNY TRAPEZOWY

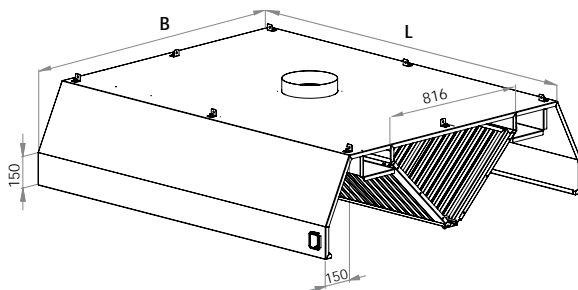

OKAP PRZYŚCIENNY

Rzut z boku

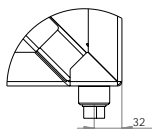
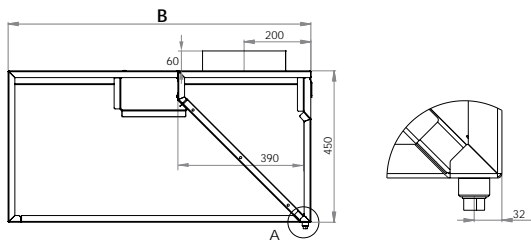

DETAL A



218
**STÓŁ PRZYŚCIENNY Z SZAFKĄ GRZEWCZĄ
DRZWI SUWANE**

H = 850 mm

- stół spawany
- przestawna półka, perforowana
- wymuszony obieg powietrza
- moc grzałki 1600 W w stołach o L = 1000 - 1300 mm
- moc grzałki 2000 W w stołach o L = 1400 - 1600 mm
- termostat 30 - 90°C
- termostat zabezpieczający z ręcznym resetem
- zasilani e 230 V



Nr kat.	L (mm)	B (mm)	Cena (netto)
98 218 6 100	1000	600	2916,-
98 218 6 110	1100		2998,-
98 218 6 120	1200		3079,-
98 218 6 130	1300		3148,-
98 218 6 140	1400		3229,-
98 218 6 150	1500		3288,-
98 218 6 160	1600		3345,-

Nr kat.	L (mm)	B (mm)	Cena (netto)
98 218 7 100	1000	700	2929,-
98 218 7 110	1100		3079,-
98 218 7 120	1200		3229,-
98 218 7 130	1300		3345,-
98 218 7 140	1400		3460,-
98 218 7 150	1500		3635,-
98 218 7 160	1600		3808,-

219
**STÓŁ PRZELOTOWY Z SZAFKĄ GRZEWCZĄ
DRZWI SUWANE**

H = 850 mm

- stół spawany
- przestawna półka, perforowana
- wymuszony obieg powietrza
- moc grzałki 1600 W w stołach o L = 1000 - 1300 mm
- moc grzałki 2000 W w stołach o L = 1400 - 1600 mm
- termostat 30 - 90°C
- termostat zabezpieczający z ręcznym resetem
- zasilani e 230 V



Nr kat.	L (mm)	B (mm)	Cena (netto)
98 219 6 100	1000	600	3369,-
98 219 6 110	1100		3450,-
98 219 6 120	1200		3531,-
98 219 6 130	1300		3623,-
98 219 6 140	1400		3692,-
98 219 6 150	1500		3773,-
98 219 6 160	1600		3867,-

Nr kat.	L (mm)	B (mm)	Cena (netto)
98 219 7 100	1000	700	3392,-
98 219 7 110	1100		3577,-
98 219 7 120	1200		3763,-
98 219 7 130	1300		3901,-
98 219 7 140	1400		4040,-
98 219 7 150	1500		4190,-
98 219 7 160	1600		4376,-

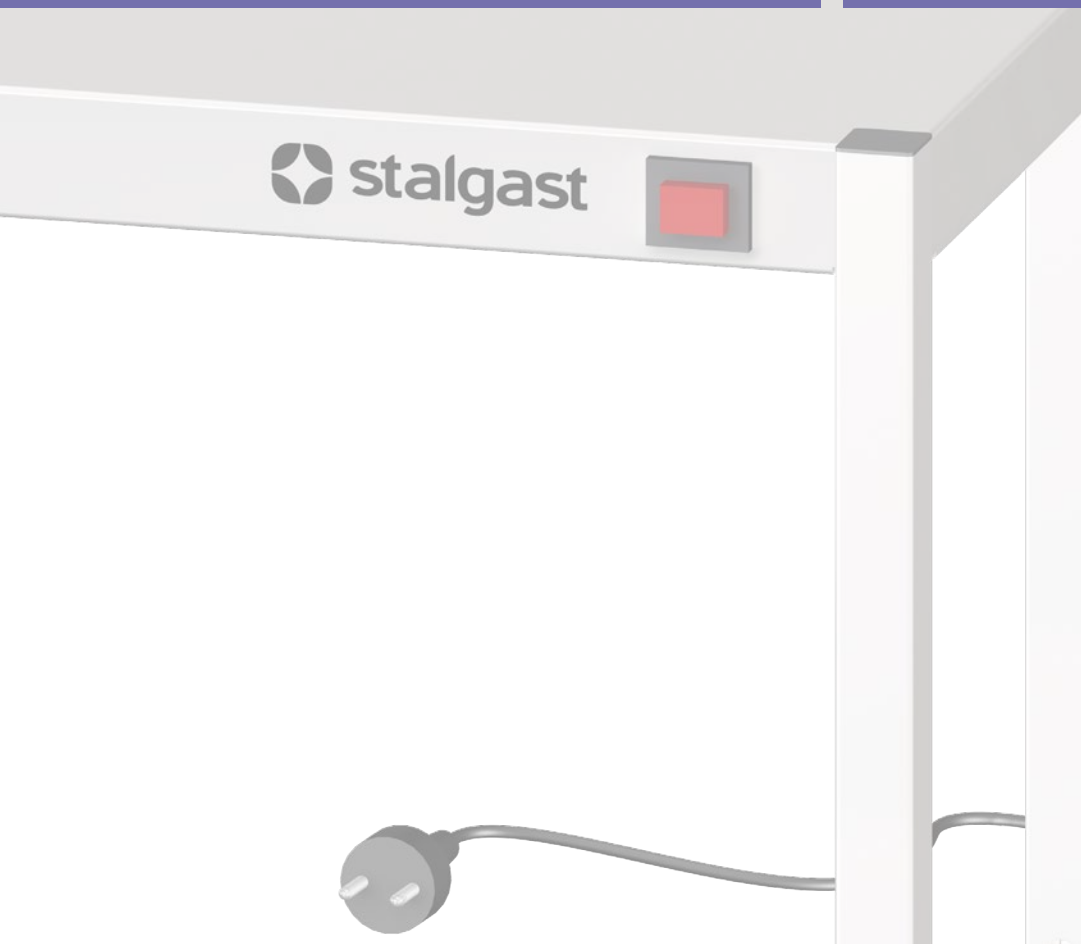

220

NADSTAWKA GRZEWCZA NA STÓŁ POJEDYNCZA

H = 400 mm

- nadstawka spawana
- mocowanie nadstawki w standardzie
- szybki czas nagrzewania
- ceramiczne promienniki podczerwieni 400 W
- oszczędność energii poprzez zastosowanie izolacji cieplnej
- włącznik oraz kabel zasilający z prawej strony
- zasilanie 230 V



Sposób mocowania nadstawek do stołów

Nr kat.	L (mm)	B (mm)	Ilość promienników	Cena (netto)
98 220 3 080	800	300	2	1089,-
98 220 3 090	900		2	1124,-
98 220 3 100	1000		2	1152,-
98 220 3 110	1100		2	1205,-
98 220 3 120	1200		3	1251,-
98 220 3 130	1300		3	1269,-
98 220 3 140	1400		3	1494,-

Nr kat.	L (mm)	B (mm)	Ilość promienników	Cena (netto)
98 220 4 080	800	400	2	1111,-
98 220 4 090	900		2	1152,-
98 220 4 100	1000		2	1181,-
98 220 4 110	1100		2	1239,-
98 220 4 120	1200		3	1286,-
98 220 4 130	1300		3	1304,-
98 220 4 140	1400		3	1535,-

221

NADSTAWKA GRZEWCZA NA STÓŁ POJEDYNCZA

H = 400 mm

- nadstawka spawana
- mocowanie nadstawki w standardzie
- szybki czas nagrzewania
- ceramiczne promienniki podczerwieni 400 W
- oszczędność energii poprzez zastosowanie izolacji cieplnej
- włącznik oraz kabel zasilający z prawej strony
- zasilanie 230 V



Sposób mocowania nadstawek do stołów

Nr kat.	L (mm)	B (mm)	Ilość promienników	Cena (netto)
98 221 3 150	1500	300	4	1540,-
98 221 3 160	1600		4	1714,-
98 221 3 170	1700		4	1772,-
98 221 3 180	1800		4	1899,-
98 221 3 190	1900		4	1951,-

Nr kat.	L (mm)	B (mm)	Ilość promienników	Cena (netto)
98 221 4 150	1500	400	4	1586,-
98 221 4 160	1600		4	1766,-
98 221 4 170	1700		4	1823,-
98 221 4 180	1800		4	1951,-
98 221 4 190	1900		4	2003,-

222
**NADSTAWKA GRZEWCZA NA STÓŁ
PODWÓJNA**

H = 700 mm

- nadstawka spawana
- mocowanie nadstawki w standardzie
- szybki czas nagrzewania
- ceramiczne promienniki podczerwieni 400 W (tylko w dolnej półce)
- oszczędność energii poprzez zastosowanie izolacji cieplnej
- włącznik oraz kabel zasilający z prawej strony
- zasilanie 230 V



Nr kat.	L (mm)	B (mm)	Ilość promienników	Cena (netto)
98 222 3 080	800	300	2	1355,-
98 222 3 090	900		2	1384,-
98 222 3 100	1000		2	1413,-
98 222 3 110	1100		2	1494,-
98 222 3 120	1200		3	1574,-
98 222 3 130	1300		3	1615,-
98 222 3 140	1400		3	1759,-

Nr kat.	L (mm)	B (mm)	Ilość promienników	Cena (netto)
98 222 4 080	800	400	2	1401,-
98 222 4 090	900		2	1436,-
98 222 4 100	1000		2	1470,-
98 222 4 110	1100		2	1558,-
98 222 4 120	1200		3	1650,-
98 222 4 130	1300		3	1690,-
98 222 4 140	1400		3	1841,-

223
**NADSTAWKA GRZEWCZA NA STÓŁ
PODWÓJNA**

H = 700 mm

- nadstawka spawana
- mocowanie nadstawki w standardzie
- szybki czas nagrzewania
- ceramiczne promienniki podczerwieni 400 W (tylko w dolnej półce)
- oszczędność energii poprzez zastosowanie izolacji cieplnej
- włącznik oraz kabel zasilający z prawej strony
- zasilanie 230 V



Nr kat.	L (mm)	B (mm)	Ilość promienników	Cena (netto)
98 223 3 150	1500	300	4	1795,-
98 223 3 160	1600		4	2003,-
98 223 3 170	1700		4	2177,-
98 223 3 180	1800		4	2246,-
98 223 3 190	1900		4	2303,-

Nr kat.	L (mm)	B (mm)	Ilość promienników	Cena (netto)
98 223 4 150	1500	400	4	1882,-
98 223 4 160	1600		4	2096,-
98 223 4 170	1700		4	2268,-
98 223 4 180	1800		4	2350,-
98 223 4 190	1900		4	2413,-

NADSTAWKA GRZEWCZA NA STÓŁ POJEDYNCZA

Rzut z przodu

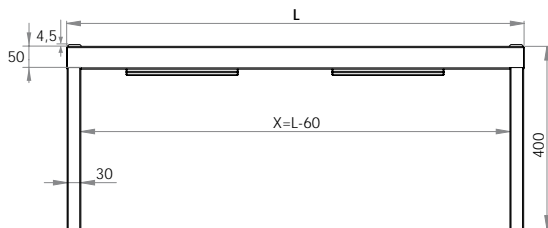

Rzut z boku

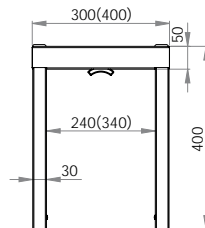

NADSTAWKA GRZEWCZA NA STÓŁ PODWÓJNA

Rzut z przodu

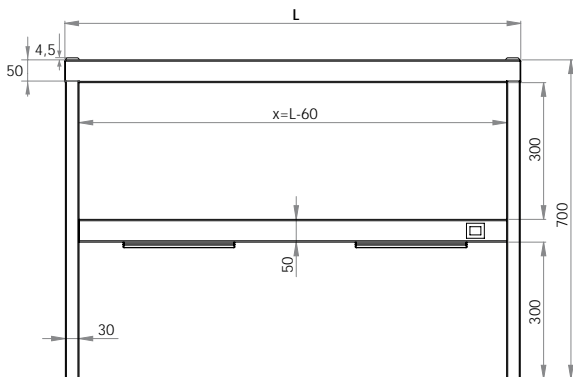

Rzut z boku

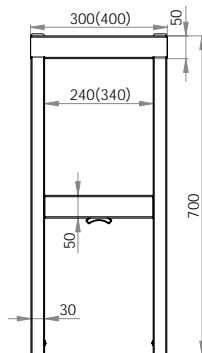

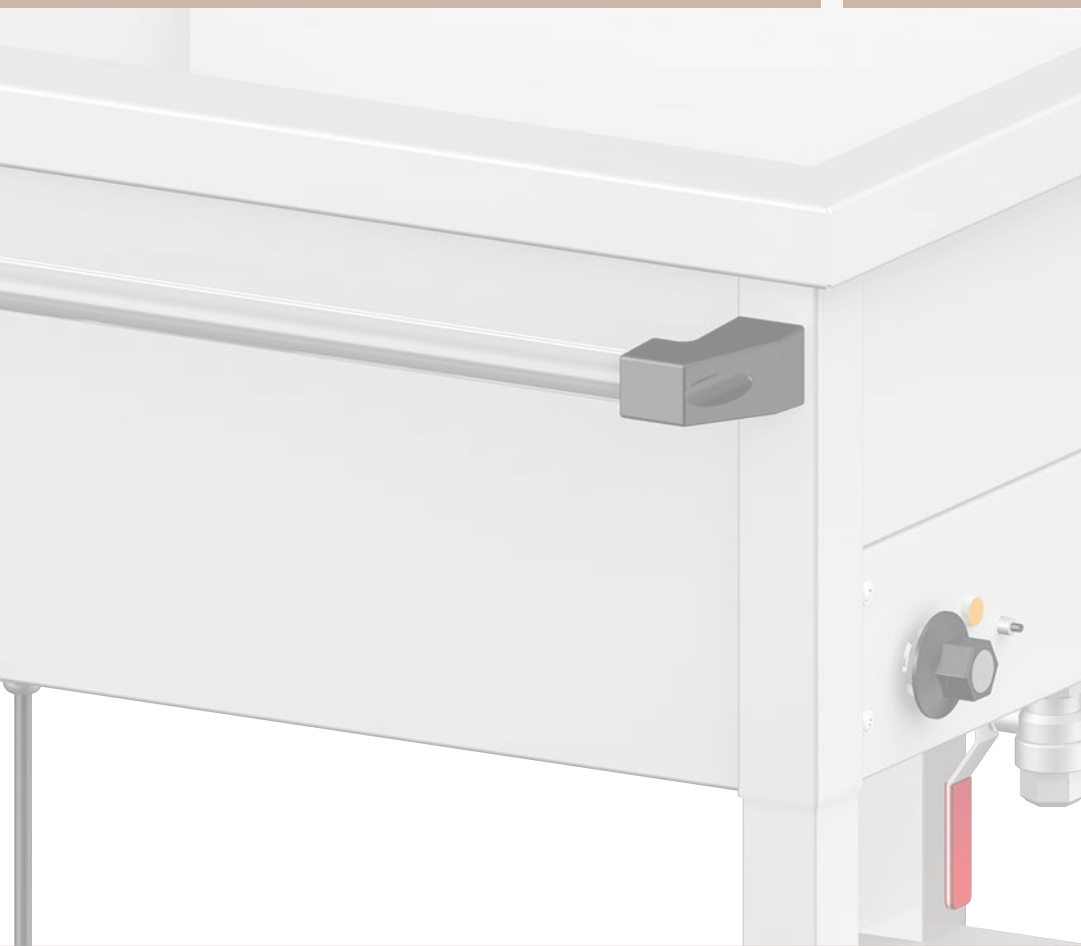

224

**BEMAR STACJONARNY
JEDNOKOMOROWY**

H = 850 mm

- centralne sterowanie temperatury w komorze
- bemar wodny
- maksymalna głębokość pojemników GN 1/ 1 200 mm
- zasilanie 230 V



Nr kat.	Ilość GN	L (mm)	B (mm)	Moc (W)	Cena (netto)
98 224 6 076	2	760	600	1700	2420,-
98 224 6 108	3	1085		3000	2882,-
98 224 6 141	4	1410		3400	3519,-

225

BEMAR STACJONARNY

H = 850 mm

- niezależne sterowanie temperatury w komorach
- bemar wodny
- maksymalna głębokość pojemników GN 1/ 1 200 mm
- zasilanie 230 V



Nr kat.	Ilość komór	L (mm)	B (mm)	Moc (W)	Cena (netto)
98 225 6 076	2	760	600	1700	3056,-
98 225 6 108	3	1085		2550	3982,-
98 225 6 141	4	1410		3400	5080,-

226

**BEMAR JEZDNY
JEDNOKOMOROWY**

H = 850 mm

- centralne sterowanie temperatury w komorze
- bemar wodny
- zawór spustowy
- maksymalna głębokość pojemników GN 1/ 1 200 mm
- zasilanie 230 V
- dwa skrętne kółka



Nr kat.	Ilość GN	L (mm)	B (mm)	Moc (W)	Cena (netto)
98 226 6 093	2	880	600	1700	2766,-
98 226 6 126	3	1205		3000	3229,-
98 226 6 158	4	1530		3400	4098,-

227

BEMAR JEZDNY

H = 850 mm

- niezależne sterowanie temperatury w komorach
- bemar wodny
- zawór spustowy
- maksymalna głębokość pojemników GN 1/ 1 200 mm
- zasilanie 230 V
- dwa skrętne kółka



Nr kat.	Ilość komór	L (mm)	B (mm)	Moc (W)	Cena (netto)
98 227 6 093	2	880	600	1700	3404,-
98 227 6 126	3	1205		2550	4330,-
98 227 6 158	4	1530		3400	5659,-

230

**BEMAR STACJONARNY
JEDNOKOMOROWY Z SZAFKĄ**

H = 850 mm

- centralne sterowanie temperatury w komorze
- bemar wodny
- zawór spustowy
- maksymalna głębokość pojemników GN 1/1 200 mm
- zasilanie 230 V
- przestawna półka



Nr kat.	Ilość GN	L (mm)	B (mm)	Moc (W)	Cena (netto)
98 230 6 076	2	760	600	1700	3982,-
98 230 6 108	3	1085		3000	5024,-
98 230 6 141	4	1410		3400	6122,-

231

**BEMAR STACJONARNY
Z SZAFKĄ**

H = 850 mm

- niezależne sterowanie temperatury w komorach
- bemar wodny
- zawór spustowy
- maksymalna głębokość pojemników GN 1/ 1 200 mm
- zasilanie 230 V



Nr kat.	Ilość komór	L (mm)	B (mm)	Moc (W)	Cena (netto)
98 231 6 076	2	760	600	1700	4445,-
98 231 6 108	3	1085		2550	5775,-
98 231 6 141	4	1410		3400	7279,-



stalgast

ekspert gastronomiczny



CIĄGI WYDAWCZE

Widok od strony klienta

- przykładowa konfiguracja
- elementy uzupełniające str. 237-249

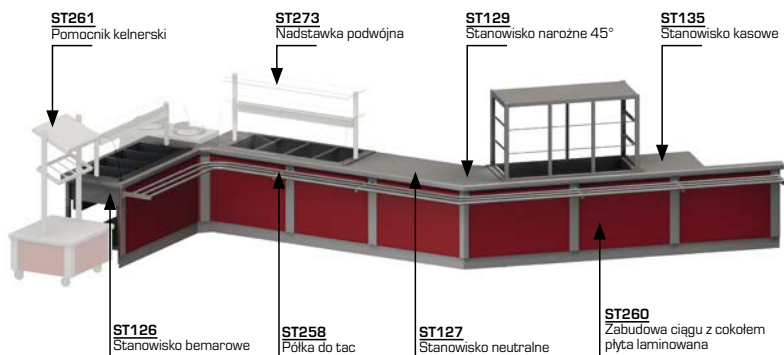

Widok od strony obsługi

- przykładowa konfiguracja
- elementy uzupełniające str. 237-249

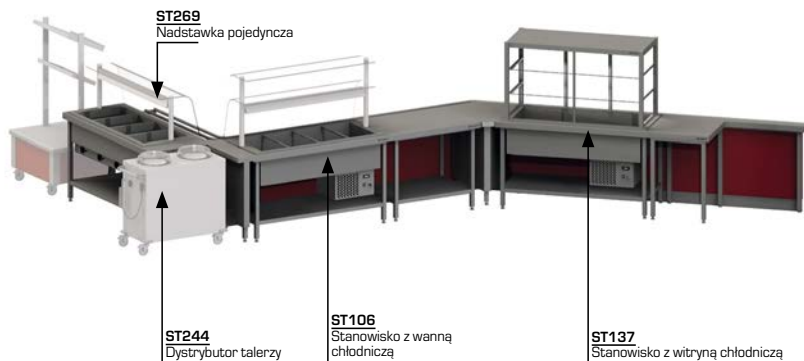

Widok od strony klienta

- przykładowa konfiguracja
- elementy uzupełniające str. 237-249

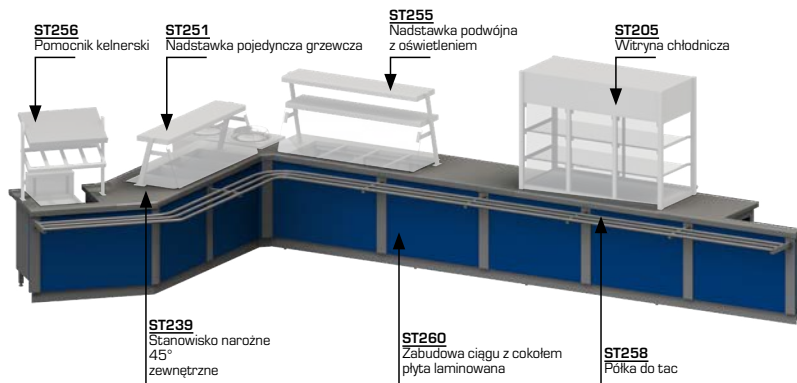

Widok od strony obsługi

- przykładowa konfiguracja
- elementy uzupełniające str. 237-249

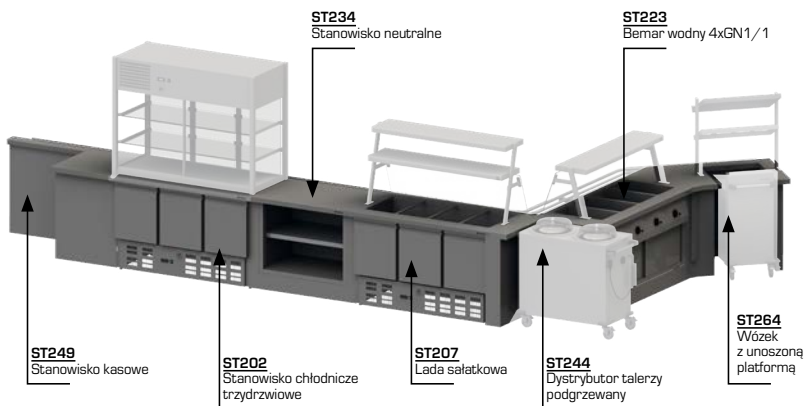

Widok od strony obsługi

- przykładowa konfiguracja
- elementy uzupełniające str. 237-249



ST326
Wanna bemarowa
wodna 4 x GN1/1



ST314
Witryna chłodnicza

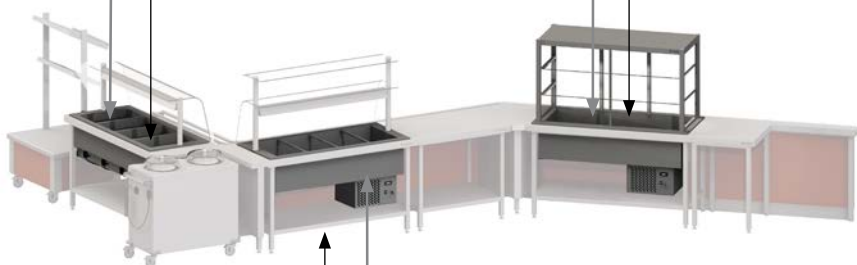

ST306
Wanna chłodnicza
sałatkowa 4 x GN1/1



SYSTEM ZABUDOWY SZKIELETOWEJ

17



STANOWISKO Z WANNAŃ NEUTRALNĄ DO EKSPOZYCJI NA LODZIE 2XGN1/1

- wykonane ze stali nierdzewnej
- izolacja termiczna
- kran spustowy 1/2"
- dwa perforowane wkłady



Nr kat.	Płyta	Wymiary (mm)	Cena netto
ST101091	SS	920x710x880	2415,-
ST101092	G1	920x710x880	3140,-
ST101093	G2	920x710x880	☉

STANOWISKO Z WANNAŃ NEUTRALNĄ DO EKSPOZYCJI NA LODZIE 3XGN1/1

- wykonane ze stali nierdzewnej
- izolacja termiczna
- kran spustowy 1/2"
- trzy perforowane wkłady



Nr kat.	Płyta	Wymiary (mm)	Cena netto
ST102121	SS	1245x710x880	2793,-
ST102122	G1	1245x710x880	3644,-
ST102123	G2	1245x710x880	☉

STANOWISKO Z WANNAŃ NEUTRALNĄ DO EKSPOZYCJI NA LODZIE 4XGN1/1

- wykonane ze stali nierdzewnej
- izolacja termiczna
- kran spustowy 1/2"
- cztery perforowane wkłady



Nr kat.	Płyta	Wymiary (mm)	Cena netto
ST103151	SS	1570x710x880	3140,-
ST103152	G1	1570x710x880	4032,-
ST103153	G2	1570x710x880	☉

ST 101

ST 102

ST 103

ST 104

STANOWISKO Z WANNA CHŁODNICZĄ SAŁATKOWĄ 2XGN1/1

- wykonane ze stali nierdzewnej
- chłodzenie grawitacyjne
- izolacja termiczna
- cyfrowy wyświetlacz temperatury
- sterowanie w zakresie 2 - 10°C
- filtr przeciwpylekowy
- przystosowana do pojemników GN 1/1 h=150 mm
- moc elektryczna 240 W
- zasilanie 230V, 50Hz
- 1 listwa 530 mm
- 2 listwy 325 mm



Nr kat.	Płyta	Wymiary (mm)	Cena netto
ST104091	SS	920x710x880	5114,-
ST104092	G1	920x710x880	5891,-
ST104093	G2	920x710x880	

STANOWISKO Z WANNA CHŁODNICZĄ SAŁATKOWĄ 3XGN1/1

- wykonane ze stali nierdzewnej
- chłodzenie grawitacyjne
- izolacja termiczna
- cyfrowy wyświetlacz temperatury
- sterowanie w zakresie 2 - 10°C
- filtr przeciwpylekowy
- przystosowana do pojemników GN 1/1 h=150 mm
- moc elektryczna 240 W
- zasilanie 230V, 50Hz
- 2 listwy 530 mm
- 3 listwy 325 mm



ST 105

Nr kat.	Płyta	Wymiary (mm)	Cena netto
ST105121	SS	1245x710x880	5513,-
ST105122	G1	1245x710x880	6363,-
ST105123	G2	1245x710x880	

STANOWISKO Z WANNA CHŁODNICZĄ SAŁATKOWĄ 4XGN1/1

- wykonane ze stali nierdzewnej
- chłodzenie grawitacyjne
- izolacja termiczna
- cyfrowy wyświetlacz temperatury
- sterowanie w zakresie 2 - 10°C
- filtr przeciwpylekowy
- przystosowana do pojemników GN 1/1 h=150 mm
- moc elektryczna 240 W
- zasilanie 230V, 50Hz
- 3 listwy 530 mm
- 4 listwy 325 mm



ST 106

Nr kat.	Płyta	Wymiary (mm)	Cena netto
ST106151	SS	1570x710x880	5922,-
ST106152	G1	1570x710x880	6815,-
ST106153	G2	1570x710x880	

STANOWISKO Z WANNA CHŁODNICZĄ NAPOJOWĄ 2XGN1/1

- wykonane ze stali nierdzewnej
- chłodzenie grawitacyjne
- izolacja termiczna
- cyfrowy wyświetlacz temperatury
- sterowanie w zakresie 6 - 12°C
- filtr przeciwpyłkowy
- dwa perforowane wkłady
- moc elektryczna 240 W
- zasilanie 230V, 50Hz



Nr kat.	Płyta	Wymiary (mm)	Cena netto
ST107091	SS	920x710x880	5345,-
ST107092	G1	920x710x880	6069,-
ST107093	G2	920x710x880	🔴

STANOWISKO Z WANNA CHŁODNICZĄ NAPOJOWĄ 3XGN1/1

- wykonane ze stali nierdzewnej
- chłodzenie grawitacyjne
- izolacja termiczna
- cyfrowy wyświetlacz temperatury
- sterowanie w zakresie 6 - 12°C
- filtr przeciwpyłkowy
- trzy perforowane wkłady
- moc elektryczna 240 W
- zasilanie 230V, 50Hz



Nr kat.	Płyta	Wymiary (mm)	Cena netto
ST108121	SS	1245x710x880	5859,-
ST108122	G1	1245x710x880	6710,-
ST108123	G2	1245x710x880	🔴

STANOWISKO Z WANNA CHŁODNICZĄ NAPOJOWĄ 4XGN1/1

- wykonane ze stali nierdzewnej
- chłodzenie grawitacyjne
- izolacja termiczna
- cyfrowy wyświetlacz temperatury
- sterowanie w zakresie 6 - 12°C
- filtr przeciwpyłkowy
- cztery perforowane wkłady
- moc elektryczna 240 W
- zasilanie 230V, 50Hz



Nr kat.	Płyta	Wymiary (mm)	Cena netto
ST109151	SS	1570x710x880	6384,-
ST109152	G1	1570x710x880	7277,-
ST109153	G2	1570x710x880	🔴

ST 107

ST 108

ST 109

STANOWISKO Z PŁYTĄ CHŁODNICZĄ EKSPOZYCYJNĄ 2XGN1/1

- wykonane ze stali nierdzewnej
- chłodzenie grawitacyjne
- izolacja termiczna
- cyfrowy wyświetlacz temperatury
- temperatura płyty -2 / +5°C
- filtr przeciwpylkowy
- moc elektryczna 240 W
- zasilanie 230V, 50Hz



ST 110

Nr kat.	Płyta	Wymiary (mm)	Cena netto
ST110091	SS	920x710x880	4736,-
ST110092	G1	920x710x880	5450,-
ST110093	G2	920x710x880	

STANOWISKO Z PŁYTĄ CHŁODNICZĄ EKSPOZYCYJNĄ 3XGN1/1

- wykonane ze stali nierdzewnej
- chłodzenie grawitacyjne
- izolacja termiczna
- cyfrowy wyświetlacz temperatury
- temperatura płyty -2 / +5°C
- filtr przeciwpylkowy
- moc elektryczna 240 W
- zasilanie 230V, 50Hz



ST 111

Nr kat.	Płyta	Wymiary (mm)	Cena netto
ST111121	SS	1245x710x880	5082,-
ST111122	G1	1245x710x880	5828,-
ST111123	G2	1245x710x880	

STANOWISKO Z PŁYTĄ CHŁODNICZĄ EKSPOZYCYJNĄ 4XGN1/1

- wykonane ze stali nierdzewnej
- chłodzenie grawitacyjne
- izolacja termiczna
- cyfrowy wyświetlacz temperatury
- temperatura płyty -2 / +5°C
- filtr przeciwpylkowy
- moc elektryczna 240 W
- zasilanie 230V, 50Hz



ST 112

Nr kat.	Płyta	Wymiary (mm)	Cena netto
ST112151	SS	1570x710x880	5418,-
ST112152	G1	1570x710x880	6195,-
ST112153	G2	1570x710x880	

STANOWISKO Z WITRYNĄ CHŁODNICZĄ

- pokrywy uchylne od strony klienta
- drzwi suwane od strony obsługi
- wanna chłodnicza na napoje
- wymuszony obieg powietrza
- cyfrowy wyświetlacz temperatury
- temperatura w komorze 6-12°C
- oświetlenie
- dwie demontowalne półki ze szkła hartowanego
- filtr przeciwpyłkowy
- moc elektryczna 550 W
- zasilanie 230V, 50Hz



Nr kat.	Płyta	Wymiary (mm)	Cena netto
ST113121	SS	1245x710x1680	14438,-
ST113122	G1	1245x710x1680	15246,-
ST113123	G2	1245x710x1680	Ⓢ

STANOWISKO Z WITRYNĄ CHŁODNICZĄ

- pokrywy uchylne od strony klienta
- drzwi suwane od strony obsługi
- wanna chłodnicza na napoje
- wymuszony obieg powietrza
- cyfrowy wyświetlacz temperatury
- temperatura w komorze 6-12°C
- oświetlenie
- dwie demontowalne półki ze szkła hartowanego
- filtr przeciwpyłkowy
- moc elektryczna 720 W
- zasilanie 230V, 50Hz



Nr kat.	Płyta	Wymiary (mm)	Cena netto
ST114151	SS	1570x710x1680	15950,-
ST114152	G1	1570x710x1680	16664,-
ST114153	G2	1570x710x1680	Ⓢ

STANOWISKO Z WITRYNĄ CHŁODNICZĄ

- szkło ciepłochronne od strony klienta
- drzwi suwane od strony obsługi
- wanna chłodnicza na napoje
- wymuszony obieg powietrza
- cyfrowy wyświetlacz temperatury
- temperatura w komorze 6-12°C
- oświetlenie
- dwie demontowalne półki ze szkła hartowanego
- filtr przeciwpylkowy
- moc elektryczna 550 W
- zasilanie 230V, 50Hz



ST 137

Nr kat.	Płyta	Wymiary (mm)	Cena netto
ST137121	SS	1245x710x1680	14102,-
ST137122	G1	1245x710x1680	14900,-
ST137123	G2	1245x710x1680	Ⓢ

STANOWISKO Z WITRYNĄ CHŁODNICZĄ

- szkło ciepłochronne od strony klienta
- drzwi suwane od strony obsługi
- wanna chłodnicza na napoje
- wymuszony obieg powietrza
- cyfrowy wyświetlacz temperatury
- temperatura w komorze 6-12°C
- oświetlenie
- dwie demontowalne półki ze szkła hartowanego
- filtr przeciwpylkowy
- moc elektryczna 720 W
- zasilanie 230V, 50Hz



ST 138

Nr kat.	Płyta	Wymiary (mm)	Cena netto
ST138151	SS	1570x710x1680	15236,-
ST138152	G1	1570x710x1680	15950,-
ST138153	G2	1570x710x1680	Ⓢ

STANOWISKO Z PŁYTĄ GRZEWCZĄ - GRANIT 2XGN1/1

- wykonane ze stali nierdzewnej
- głębokość płyty grzewczej 510 mm
- sterowanie płyty grzewczej termostatem w zakresie 30-85°C
- moc elektryczna płyt grzewczych 1600W
- zasilanie 230V, 50Hz



Nr kat.	Płyta	Wymiary (mm)	Cena netto
ST115091	SS	920x710x880	3140,-
ST115092	G1	920x710x880	3864,-
ST115093	G2	920x710x880	Ⓢ

STANOWISKO Z PŁYTĄ GRZEWCZĄ - GRANIT 3XGN1/1

- wykonane ze stali nierdzewnej
- głębokość płyty grzewczej 510 mm
- sterowanie płyty grzewczej termostatem w zakresie 30-85°C
- moc elektryczna płyt grzewczych 2400W
- zasilanie 230V, 50Hz



Nr kat.	Płyta	Wymiary (mm)	Cena netto
ST116121	SS	1245x710x880	3770,-
ST116122	G1	1245x710x880	4610,-
ST116123	G2	1245x710x880	Ⓢ

STANOWISKO Z PŁYTĄ GRZEWCZĄ - GRANIT 4XGN1/1

- wykonane ze stali nierdzewnej
- głębokość płyty grzewczej 510 mm
- sterowanie płyty grzewczej termostatem w zakresie 30-85°C
- moc elektryczna płyt grzewczych 3200W
- zasilanie 230V, 50Hz



Nr kat.	Płyta	Wymiary (mm)	Cena netto
ST117151	SS	1570x710x880	4253,-
ST117152	G1	1570x710x880	5135,-
ST117153	G2	1570x710x880	Ⓢ

STANOWISKO Z PŁYTĄ GRZEWCZĄ - CERAMICZNĄ 2XGN1/1

- wykonane ze stali nierdzewnej
- wkład grzewczy wykonany ze szkła hartowanego
- głębokość płyty grzewczej 500 mm
- sterowanie płyty grzewczej termostatem w zakresie 30° - 95°C
- moc elektryczna płyt grzewczych 300 W
- zasilanie 230V, 50Hz



Nr kat.	Płyta	Wymiary (mm)	Cena netto
ST118091	SS	920x710x880	Ⓢ
ST118092	G1	920x710x880	
ST118093	G2	920x710x880	

STANOWISKO Z PŁYTĄ GRZEWCZĄ - CERAMICZNĄ 3XGN1/1

- wykonane ze stali nierdzewnej
- wkład grzewczy wykonany ze szkła hartowanego
- głębokość płyty grzewczej 500 mm
- sterowanie płyty grzewczej termostatem w zakresie 30° - 95°C
- moc elektryczna płyt grzewczych 450 W
- zasilanie 230V, 50Hz



Nr kat.	Płyta	Wymiary (mm)	Cena netto
ST119121	SS	1245x710x880	Ⓢ
ST119122	G1	1245x710x880	
ST119123	G2	1245x710x880	

STANOWISKO Z PŁYTĄ GRZEWCZĄ - CERAMICZNĄ 4XGN1/1

- wykonane ze stali nierdzewnej
- wkład grzewczy wykonany ze szkła hartowanego
- głębokość płyty grzewczej 500 mm
- sterowanie płyty grzewczej termostatem w zakresie 30° - 95°C
- moc elektryczna płyt grzewczych 600 W
- zasilanie 230V, 50Hz



Nr kat.	Płyta	Wymiary (mm)	Cena netto
ST120151	SS	1570x710x880	Ⓢ
ST120152	G1	1570x710x880	
ST120153	G2	1570x710x880	

STANOWISKO BEMAROWE WODNE 2XGN1/1 JEDNOKOMOROWE

- wykonane ze stali nierdzewnej
- przystosowane do pojemników GN 1/1 h=200mm
- ręczne napełnianie i spust wody z komór
- sterowanie termostatem w zakresie 30-95°C
- moc elektryczna 1600W
- zasilanie 230V, 50Hz
- 1 listwa 530 mm
- 2 listwy 325 mm



Nr kat.	Płyta	Wymiary (mm)	Cena netto
ST121091	SS	920x710x880	3276,-
ST121092	G1	920x710x880	4074,-
ST121093	G2	920x710x880	☺

STANOWISKO BEMAROWE WODNE 3XGN1/1 JEDNOKOMOROWE

- wykonane ze stali nierdzewnej
- przystosowane do pojemników GN 1/1 h=200mm
- ręczne napełnianie i spust wody z komór
- sterowanie termostatem w zakresie 30-95°C
- moc elektryczna 2400W
- zasilanie 230V, 50Hz
- 2 listwy 530 mm
- 3 listwy 325 mm



Nr kat.	Płyta	Wymiary (mm)	Cena netto
ST122121	SS	1245x710x880	3717,-
ST122122	G1	1245x710x880	4557,-
ST122123	G2	1245x710x880	☺

ST 121

ST 122

STANOWISKO BEMAROWE WODNE 4XGN1/1 JEDNOKOMOROWE

- wykonane ze stali nierdzewnej
- przystosowane do pojemników GN 1/1 h=200mm
- ręczne napełnianie i spust wody z komór
- sterowanie termostatem w zakresie 30-95°C
- moc elektryczna 3200W
- zasilanie 230V, 50Hz
- 3 listwy 530 mm
- 4 listwy 325 mm



ST 123

Nr kat.	Płyta	Wymiary (mm)	Cena netto
ST123151	SS	1570x710x880	4148,-
ST123152	G1	1570x710x880	5030,-
ST123153	G2	1570x710x880	☞

STANOWISKO BEMAROWE WODNE 2XGN1/1 DWUKOMOROWE

- wykonane ze stali nierdzewnej
- przystosowana do pojemników GN 1/1 h=200mm
- ręczne napełnianie i spust wody z komór
- sterowanie termostatem w zakresie 30-95°C
- moc elektryczna 1600W
- zasilanie 230V, 50Hz
- 2 listwy 325 mm



ST 124

Nr kat.	Płyta	Wymiary (mm)	Cena netto
ST124091	SS	920x710x880	3854,-
ST124092	G1	920x710x880	4631,-
ST124093	G2	920x710x880	☞

STANOWISKO BEMAROWE WODNE 3XGN1/1 TRZYKOMOROWE

- wykonane ze stali nierdzewnej
- przystosowane do pojemników GN 1/1 h=200mm
- ręczne napełnianie i spust wody z komór
- sterowanie termostatem w zakresie 30-95°C
- moc elektryczna 2400W
- zasilanie 230V, 50Hz
- 3 listwy 325 mm



Nr kat.	Płyta	Wymiary (mm)	Cena netto
ST125121	SS	1245x710x880	5009,-
ST125122	G1	1245x710x880	5775,-
ST125123	G2	1245x710x880	🔥

STANOWISKO BEMAROWE WODNE 4XGN1/1 CZTEROKOMOROWE

- wykonane ze stali nierdzewnej
- przystosowana do pojemników GN 1/1 h=200mm
- ręczne napełnianie i spust wody z komór
- sterowanie termostatem w zakresie 30-95°C
- moc elektryczna 3200W
- zasilanie 230V, 50Hz
- 4 listwy 325 mm



Nr kat.	Płyta	Wymiary (mm)	Cena netto
ST126151	SS	1570x710x880	6132,-
ST126152	G1	1570x710x880	6909,-
ST126153	G2	1570x710x880	🔥

ST 125

ST 126

STANOWISKO NEUTRALNE JEDNOPÓŁKOWE

- wykonane ze stali nierdzewnej



Nr kat.	Płyta	Wymiary (mm)	Cena netto
ST127053	G2	500x710x880	☎
ST127063		600x710x880	
ST127073		700x710x880	
ST127083		800x710x880	
ST127093		900x710x880	
ST127103		1000x710x880	
ST127113		1100x710x880	
ST127123		1200x710x880	
ST127133		1300x710x880	
ST127143		1400x710x880	
ST127153		1500x710x880	

Nr kat.	Płyta	Wymiary (mm)	Cena netto	
ST127051	SS	500x710x880	1134,-	
ST127061		600x710x880	1208,-	
ST127071		700x710x880	1281,-	
ST127081		800x710x880	1365,-	
ST127091		900x710x880	1439,-	
ST127101		1000x710x880	1523,-	
ST127111		1100x710x880	1596,-	
ST127121		1200x710x880	1680,-	
ST127131		1300x710x880	1785,-	
ST127141		1400x710x880	1890,-	
ST127151		1500x710x880	1985,-	
ST127052		G1	500x710x880	1554,-
ST127062			600x710x880	1691,-
ST127072			700x710x880	1859,-
ST127082			800x710x880	2016,-
ST127092	900x710x880		2174,-	
ST127102	1000x710x880		2321,-	
ST127112	1100x710x880		2478,-	
ST127122	1200x710x880		2615,-	
ST127132	1300x710x880		2804,-	
ST127142	1400x710x880		2940,-	
ST127152	1500x710x880	3087,-		

ST 127

STANOWISKO NEUTRALNE DWUPÓŁKOWE

- wykonane ze stali nierdzewnej
- środkowa półka montowana na stałe



Nr kat.	Płyta	Wymiary (mm)	Cena netto
ST128053	G2	500x710x880	☎
ST128063		600x710x880	
ST128073		700x710x880	
ST128083		800x710x880	
ST128093		900x710x880	
ST128103		1000x710x880	
ST128113		1100x710x880	
ST128123		1200x710x880	
ST128133		1300x710x880	
ST128143		1400x710x880	
ST128153		1500x710x880	

Nr kat.	Płyta	Wymiary (mm)	Cena netto	
ST128051	SS	500x710x880	1344,-	
ST128061		600x710x880	1407,-	
ST128071		700x710x880	1512,-	
ST128081		800x710x880	1565,-	
ST128091		900x710x880	1712,-	
ST128101		1000x710x880	1806,-	
ST128111		1100x710x880	1911,-	
ST128121		1200x710x880	2006,-	
ST128131		1300x710x880	2163,-	
ST128141		1400x710x880	2310,-	
ST128151		1500x710x880	2468,-	
ST128052		G1	500x710x880	1764,-
ST128062			600x710x880	1880,-
ST128072			700x710x880	2090,-
ST128082			800x710x880	2216,-
ST128092	900x710x880		2447,-	
ST128102	1000x710x880		2604,-	
ST128112	1100x710x880		2793,-	
ST128122	1200x710x880		2930,-	
ST128132	1300x710x880		3140,-	
ST128142	1400x710x880		3360,-	
ST128152	1500x710x880	3570,-		

ST 128

STANOWISKO NAROŻNE 45° WEWNĘTRZNE

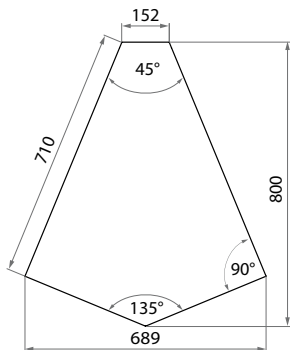

Nr kat.	Płyta	Wymiary (mm)	Cena netto
ST129071	SS	689x800x880	1397,-
ST129072	G1		1670,-
ST129073	G2		☺

STANOWISKO NAROŻNE 45° ZEWNĘTRZNE

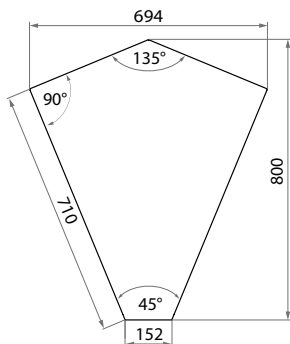

Nr kat.	Płyta	Wymiary (mm)	Cena netto
ST130071	SS	694x800x880	1344,-
ST130072	G1		1617,-
ST130073	G2		☺

ST 129

ST 130

STANOWISKO NAROŻNE 90° WEWNĘTRZNE

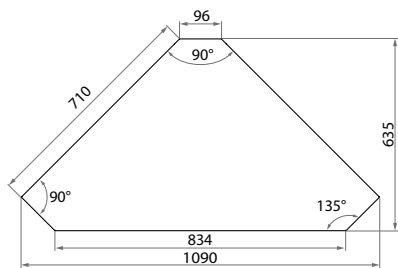

ST 131

Nr kat.	Płyta	Wymiary (mm)	Cena netto
ST131111	SS	1090x635x880	1302,-
ST131112	G1		1670,-
ST131113	G2		

STANOWISKO NAROŻNE 90° ZEWNĘTRZNE

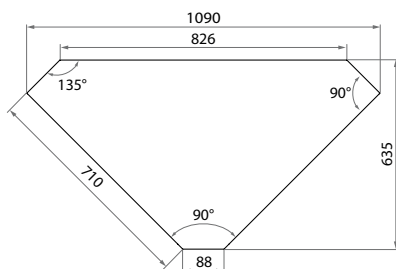

ST 132

Nr kat.	Płyta	Wymiary (mm)	Cena netto
ST132111	SS	1090x635x880	1386,-
ST132112	G1		1880,-
ST132113	G2		

BOKS

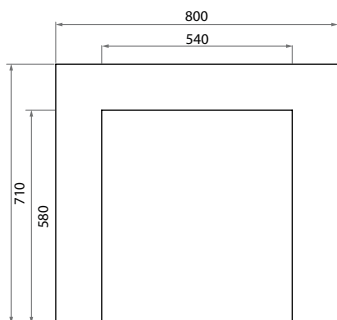

ST 133

Nr kat.	Płyta	Wymiary (mm)	Cena netto
ST133081	SS	800x710x880	1460,-
ST133082	G1	800x710x880	1817,-
ST133083	G2	800x710x880	☺

STANOWISKO KASOWE WEWNĘTRZNE

- wyposażone w gniazda: elektryczne, telefoniczne, przyłącza sieciowe
- montaż szuflady (opcja)
- otwory instalacyjne w blacie (opcja)



ST 134

Nr kat.	Płyta	Wymiary (mm)	Cena netto
ST134081	SS	800x710x880	1670,-
ST134082	G1	800x710x880	2289,-
ST134083	G2	800x710x880	☺

STANOWISKO KASOWE ZEWNĘTRZNE PRAWO

- wyposażone w gniazda: elektryczne, telefoniczne, przyłącza sieciowe
- montaż szuflady [opcja]
- otwory instalacyjne w blacie [opcja]



ST 135

Nr kat.	Płyta	Wymiary (mm)	Cena netto
ST135141	SS	1400x710x880	1722,-
ST135142	G1	1400x710x880	2468,-
ST135143	G2	1400x710x880	☉

STANOWISKO KASOWE ZEWNĘTRZNE LEWE

- wyposażone w gniazda: elektryczne, telefoniczne, przyłącza sieciowe
- montaż szuflady [opcja]
- otwory instalacyjne w blacie [opcja]



ST 136

Nr kat.	Płyta	Wymiary (mm)	Cena netto
ST136141	SS	1400x710x880	1722,-
ST136142	G1	1400x710x880	2468,-
ST136143	G2	1400x710x880	☉

PRZYŁĄCZE ELEKTRYCZNE Z POSADZKI

- obrys płyty - rzut z góry od strony obsługi

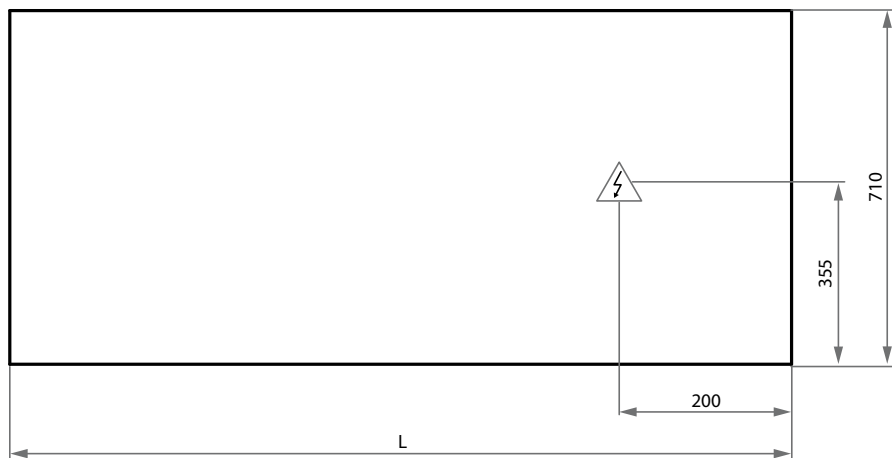

SYSTEM ZABUDOWY KORPUSOWEJ

18



 stalgast



stalgast

ekspert gastronomiczny

STANOWISKO CHŁODNICZE DWUDRZWIOWE

- wymuszony obieg powietrza
- cyfrowy wyświetlacz temperatury
- temperatura w komorze 2-8°C
- filtr przeciwpylkowy
- moc elektryczna 230W
- zasilanie 230V, 50Hz
- 2 komplety przewodnic
- 2 sztuki rusztów



Nr kat.	Płyta	Wymiary (mm)	Cena netto
ST201101	SS	1000x735x880	6741,-
ST201102	G1	1000x735x880	7445,-
ST201103	G2	1000x735x880	🔴

STANOWISKO CHŁODNICZE TRZYDRZWIOWE

- wymuszony obieg powietrza
- cyfrowy wyświetlacz temperatury
- temperatura w komorze 2-8°C
- filtr przeciwpylkowy
- moc elektryczna 320W
- zasilanie 230V, 50Hz
- 3 komplety przewodnic
- 3 sztuki rusztów



Nr kat.	Płyta	Wymiary (mm)	Cena netto
ST202151	SS	1465x735x880	8064,-
ST202152	G1	1465x735x880	9230,-
ST202153	G2	1465x735x880	🔴

STANOWISKO CHŁODNICZE DWUDRZWIOWE

- wymuszony obieg powietrza
- cyfrowy wyświetlacz temperatury
- temperatura w komorze 2-8°C
- filtr przeciwpylkowy
- moc elektryczna 680W
- zasilanie 230V, 50Hz
- 2 komplety przewodnic
- 2 sztuki rusztów



Nr kat.	Płyta	Wymiary (mm)	Cena netto
ST203141	SS	1460x735x880	7340,-
ST203142	G1	1460x735x880	8075,-
ST203143	G2	1460x735x880	🔴

WITRYNA CHŁODNICZA

- wymuszony obieg powietrza
- izolacja termiczna
- cyfrowy wyświetlacz temperatury
- temperatura w komorze 6-12°C
- oświetlenie
- dwie demontowalne półki ze szkła hartowanego
- filtr przeciwpyłkowy
- moc elektryczna 550W
- zasilanie 230V, 50Hz



ST 204

Pokrywy uchylne od strony klienta

Drzwi suwane od strony obsługi

Nr kat.	Płyta	Wymiary (mm)	Cena netto
ST204101	-	970x600x1100	7865,-

WITRYNA CHŁODNICZA

- wymuszony obieg powietrza
- izolacja termiczna
- cyfrowy wyświetlacz temperatury
- temperatura w komorze 6-12°C
- oświetlenie
- dwie demontowalne półki ze szkła hartowanego
- filtr przeciwpyłkowy
- moc elektryczna 720W
- zasilanie 230V, 50Hz

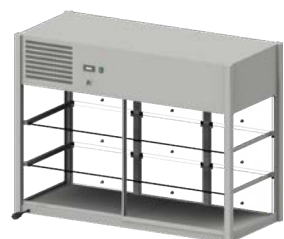

ST 205

Pokrywy uchylne od strony klienta

Drzwi suwane od strony obsługi

Nr kat.	Płyta	Wymiary (mm)	Cena netto
ST205151	-	1435x600x1135	10280,-

WITRYNA CHŁODNICZA

- wymuszony obieg powietrza
- izolacja termiczna
- cyfrowy wyświetlacz temperatury
- temperatura w komorze 6-12°C
- oświetlenie
- dwie demontowalne półki ze szkła hartowanego
- filtr przeciwpyłkowy
- moc elektryczna 550W
- zasilanie 230V, 50Hz

ST 262



Szko ciepłochronne od strony klienta



Drzwi suwane od strony obsługi

Nr kat.	Płyta	Wymiary (mm)	Cena netto
ST262101	-	970x600x1100	7550,-

WITRYNA CHŁODNICZA

- wymuszony obieg powietrza
- izolacja termiczna
- cyfrowy wyświetlacz temperatury
- temperatura w komorze 6-12°C
- oświetlenie
- dwie demontowalne półki ze szkła hartowanego
- filtr przeciwpyłkowy
- moc elektryczna 720W
- zasilanie 230V, 50Hz

ST 263

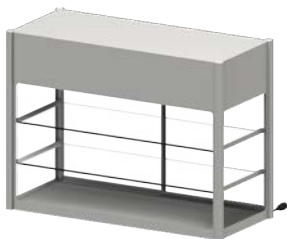

Szko ciepłochronne od strony klienta

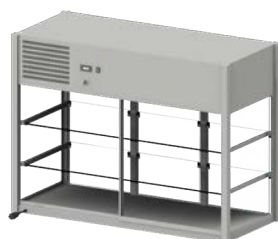

Drzwi suwane od strony obsługi

Nr kat.	Płyta	Wymiary (mm)	Cena netto
ST263151	-	1435x600x1135	9492,-

LADA SAŁATKOWA

- przystosowany do 10xGN ¼ h=150mm
- wymuszony obieg powietrza
- cyfrowy wyświetlacz temperatury
- temperatura w komorze 2-8°C
- filtr przeciwpyłkowy
- moc elektryczna 230W
- zasilanie 230V, 50Hz
- 2 komplety prowadnic
- 2 sztuki rusztów
- 2 listwy 530mm
- 2 listwy 325mm
- 1 listwa 165 mm



ST 206

Nr kat.	Płyta	Wymiary (mm)	Cena netto
ST206101	SS	1000x735x880	6542,-
ST206102	G1	1000x735x880	7235,-
ST206103	G2	1000x735x880	🔗

LADA SAŁATKOWA

- przystosowany do 16xGN ¼ h=150mm
- wymuszony obieg powietrza
- cyfrowy wyświetlacz temperatury
- temperatura w komorze 2-8°C
- filtr przeciwpyłkowy
- moc elektryczna 320W
- zasilanie 230V, 50Hz
- 3 komplety prowadnic
- 3 sztuki rusztów
- 3 listwy 530mm
- 4 listwy 325mm



ST 207

Nr kat.	Płyta	Wymiary (mm)	Cena netto
ST207151	SS	1465x735x880	8054,-
ST207152	G1	1465x735x880	9230,-
ST207153	G2	1465x735x880	🔗

LADA NAPOJOWA

- wymuszony obieg powietrza
- cyfrowy wyświetlacz temperatury
- temperatura w komorze 2-8°C
- filtr przeciwpyłkowy
- moc elektryczna 230W
- zasilanie 230V, 50Hz
- 2 komplety prowadnic
- 2 sztuki rusztów
- 3 perforowane wkłady



Nr kat.	Płyta	Wymiary (mm)	Cena netto
ST208101	SS	1000x735x880	7340,-
ST208102	G1	1000x735x880	8075,-
ST208103	G2	1000x735x880	🔗

LADA NAPOJOWA

- wymuszony obieg powietrza
- cyfrowy wyświetlacz temperatury
- temperatura w komorze 2-8°C
- filtr przeciwpyłkowy
- moc elektryczna 320W
- zasilanie 230V, 50Hz
- 3 komplety prowadnic
- 3 sztuki rusztów
- 4 perforowane wkłady



Nr kat.	Płyta	Wymiary (mm)	Cena netto
ST209151	SS	1465x735x880	8705,-
ST209152	G1	1465x735x880	9608,-
ST209153	G2	1465x735x880	🔗

ST 208

ST 209

STANOWISKO CHŁODNICZE Z PŁYTĄ CHŁODNICZĄ

- wymuszony obieg powietrza
- cyfrowy wyświetlacz temperatury
- temperatura w komorze 2-8°C
- filtr przeciwpyłkowy
- moc elektryczna 230W
- zasilanie 230V, 50Hz
- 2 komplety przewodnic
- 2 sztuki rusztów



ST 210

Nr kat.	Płyta	Wymiary (mm)	Cena netto
ST210101	SS	1000x735x880	6993,-
ST210102	G1	1000x735x880	7686,-
ST210103	G2	1000x735x880	☹

STANOWISKO CHŁODNICZE Z PŁYTĄ CHŁODNICZĄ

- wymuszony obieg powietrza
- cyfrowy wyświetlacz temperatury
- temperatura w komorze 2-8°C
- filtr przeciwpyłkowy
- moc elektryczna 320W, 50Hz
- zasilanie 230V
- 3 komplety przewodnic
- 3 sztuki rusztów



ST 211

Nr kat.	Płyta	Wymiary (mm)	Cena netto
ST211151	SS	1465x735x880	8463,-
ST211152	G1	1465x735x880	9639,-
ST211153	G2	1465x735x880	☹

BEMAR WODNY 2XGN1/1 ZABUDOWANY JEDNOKOMOROWY

- przystosowany do pojemników GN 1/1 h=200mm
- napełnianie i spust wody z komór poprzez instalację hydrauliczną 3/4"
- w komorze dławica ciśnienia wody
- sterowany termostatem w zakresie 30-95°C
- moc elektryczna 1600W
- zasilanie 230V, 50Hz
- 1 listwa 530mm
- 2 listwy 325mm



Nr kat.	Płyta	Wymiary (mm)	Cena netto
ST212081	SS	799x735x880	3602,-
ST212082	G1	799x735x880	4295,-
ST212083	G2	799x735x880	☉

BEMAR WODNY 3XGN1/1 ZABUDOWANY JEDNOKOMOROWY

- przystosowany do pojemników GN 1/1 h=200mm
- napełnianie i spust wody z komór poprzez instalację hydrauliczną 3/4"
- w komorze dławica ciśnienia wody
- sterowany termostatem w zakresie 30-95°C
- moc elektryczna 2400W
- zasilanie 230V, 50Hz
- 1 listwa 530mm
- 2 listwy 325mm



Nr kat.	Płyta	Wymiary (mm)	Cena netto
ST213111	SS	1132x735x880	4116,-
ST213112	G1	1132x735x880	4935,-
ST213113	G2	1132x735x880	☉

BEMAR WODNY 4XGN1/1 ZABUDOWANY JEDNOKOMOROWY

- przystosowany do pojemników GN 1/1 h=200mm
- napełnianie i spust wody z komór poprzez instalację hydrauliczną 3/4"
- w komorze dławica ciśnienia wody
- sterowany termostatem w zakresie 30-95°C
- moc elektryczna 3200W
- zasilanie 230V, 50Hz
- 3 listwy 530mm
- 4 listwy 325mm



Nr kat.	Płyta	Wymiary (mm)	Cena netto
ST214151	SS	1465x735x880	4662,-
ST214152	G1	1465x735x880	5523,-
ST214153	G2	1465x735x880	☉

BEMAR WODNY 2XGN1/1 ZABUDOWANY DWUKOMOROWY

- przystosowany do pojemników GN 1/1 h=200mm
- napełnianie i spust wody z komór poprzez instalację hydrauliczną 3/4"
- w komorze dławica ciśnienia wody
- sterowany termostatem w zakresie 30-95°C
- moc elektryczna 1600W
- zasilanie 230V, 50Hz
- 2 listwy 325mm



Nr kat.	Płyta	Wymiary (mm)	Cena netto
ST215081	SS	799x735x880	4347,-
ST215082	G1	799x735x880	5166,-
ST215083	G2	799x735x880	☉

BEMAR WODNY 3XGN1/1 ZABUDOWANY TRZYKOMOROWY

- przystosowany do pojemników GN 1/1 h=200mm
- napełnianie i spust wody z komór poprzez instalację hydrauliczną 3/4"
- w komorze dławica ciśnienia wody
- sterowany termostatem w zakresie 30-95°C
- moc elektryczna 2400W
- zasilanie 230V, 50Hz
- 3 listwy 325mm



Nr kat.	Płyta	Wymiary (mm)	Cena netto
ST216111	SS	1132x735x880	5681,-
ST216112	G1	1132x735x880	6510,-
ST216113	G2	1132x735x880	☉

BEMAR WODNY 4XGN1/1 ZABUDOWANY CZTEROKOMOROWY

- przystosowany do pojemników GN 1/1 h=200mm
- napełnianie i spust wody z komór poprzez instalację hydrauliczną 3/4"
- w komorze dławica ciśnienia wody
- sterowany termostatem w zakresie 30-95°C
- moc elektryczna 3200W
- zasilanie 230V, 50Hz
- 4 listwy 325mm



Nr kat.	Płyta	Wymiary (mm)	Cena netto
ST217151	SS	1465x735x880	6920,-
ST217152	G1	1465x735x880	7833,-
ST217153	G2	1465x735x880	☉

BEMAR WODNY 2XGN1/1 ZABUDOWANY DRZWI SKRZYDŁOWE JEDNOKOMOROWY

- przystosowany do pojemników GN 1/1 h=200mm
- napełnianie i spust wody z komór poprzez instalację hydrauliczną 3/4"
- w komorze dławica ciśnienia wody
- sterowany termostatem w zakresie 30-95°C
- moc elektryczna 1600W
- zasilanie 230V, 50Hz
- 1 listwa 530mm
- 2 listwy 325mm



Nr kat.	Płyta	Wymiary [mm]	Cena netto
ST218081	SS	799X735X880	4127,-
ST218082	G1	799X735X880	4820,-
ST218083	G2	799X735X880	☹

BEMAR WODNY 3XGN1/1 ZABUDOWANY DRZWI SUWANE JEDNOKOMOROWY

- przystosowany do pojemników GN 1/1 h=200mm
- napełnianie i spust wody z komór poprzez instalację hydrauliczną 3/4"
- w komorze dławica ciśnienia wody
- sterowany termostatem w zakresie 30-95°C
- moc elektryczna 2400W
- zasilanie 230V, 50Hz
- 2 listwy 530mm
- 3 listwy 325mm



Nr kat.	Płyta	Wymiary [mm]	Cena netto
ST219111	SS	1132x735x880	4820,-
ST219112	G1	1132x735x880	5639,-
ST219113	G2	1132x735x880	☹

BEMAR WODNY 4XGN1/1 ZABUDOWANY DRZWI SUWANE JEDNOKOMOROWY

- przystosowany do pojemników GN 1/1 h=200mm
- napełnianie i spust wody z komór poprzez instalację hydrauliczną 3/4"
- w komorze dławica ciśnienia wody
- sterowany termostatem w zakresie 30-95°C
- moc elektryczna 3200W
- zasilanie 230V, 50Hz
- 3 listwy 530mm
- 4 listwy 325mm



Nr kat.	Płyta	Wymiary [mm]	Cena netto
ST220151	SS	1465x735x880	5534,-
ST220152	G1	1465x735x880	6395,-
ST220153	G2	1465x735x880	☹

BEMAR WODNY 2XGN1/1 ZABUDOWANY DRZWI SKRZYDŁOWE DWUKOMOROWY

- przystosowany do pojemników GN 1/1 h=200mm
- napełnianie i spust z wody komór poprzez instalację hydrauliczną 3/4"
- w komorze dławica ciśnienia wody
- sterowany termostatem w zakresie 30-95°C
- moc elektryczna 1600 W
- zasilanie 230V, 50Hz
- 2 listwy 325mm



ST 221

Nr kat.	Płyta	Wymiary [mm]	Cena netto
ST221081	SS	799x735x880	4872,-
ST221082	G1	799x735x880	5691,-
ST221083	G2	799x735x880	☉

BEMAR WODNY 3XGN1/1 ZABUDOWANY DRZWI SUWANE TRZYKOMOROWY

- przystosowany do pojemników GN 1/1 h=200mm
- napełnianie i spust wody z komór poprzez instalację hydrauliczną 3/4"
- w komorze dławica ciśnienia wody
- sterowany termostatem w zakresie 30-95°C
- moc elektryczna 2400 W
- zasilanie 230V, 50Hz
- 3 listwy 325mm



ST 222

Nr kat.	Płyta	Wymiary [mm]	Cena netto
ST222111	SS	1132x735x880	6384,-
ST222112	G1	1132x735x880	7214,-
ST222113	G2	1132x735x880	☉

BEMAR WODNY 4XGN1/1 ZABUDOWANY DRZWI SUWANE CZTEROKOMOROWY

- przystosowany do pojemników GN 1/1 h=200mm
- napełnianie i spust wody z komór poprzez instalację hydrauliczną 3/4"
- w komorze dławica ciśnienia wody
- sterowany termostatem w zakresie 30-95°C
- moc elektryczna 3200 W
- zasilanie 230V, 50Hz
- 4 listwy 325mm



ST 223

Nr kat.	Płyta	Wymiary [mm]	Cena netto
ST223151	SS	1465x735x880	7791,-
ST223152	G1	1465x735x880	8705,-
ST223153	G2	1465x735x880	☉

BEMAR WODNY 2XGN1/1 Z SZAFKĄ GRZEWCZĄ DRZWI SKRZYDŁOWE JEDNOKOMOROWY

- przystosowany do pojemników GN 1/1 h=200mm
- napełnianie i spust wody z komór poprzez instalację hydrauliczną 3/4"
- w komorze dławica ciśnienia wody
- temperatura wody sterowana termostatem w zakresie 30-95°C
- temperatura szafki grzewczej sterowana termostatem w zakresie 30-70°C (pokrętko regulacji za prawymi drzwiami szafki)
- moc elektryczna bemaara 1600 W
- moc elektryczna szafki grzewczej 1600 W
- zasilanie 2 x 230V, 50Hz
- 1 listwa 530mm
- 2 listwy 325mm



Nr kat.	Płyta	Wymiary (mm)	Cena netto
ST224081	SS	799x735x880	5450,-
ST224082	G1	799x735x880	6269,-
ST224083	G2	799x735x880	

BEMAR WODNY 3XGN1/1 Z SZAFKĄ GRZEWCZĄ DRZWI SUWANE JEDNOKOMOROWY

- przystosowany do pojemników GN 1/1 h=200mm
- napełnianie i spust wody z komór poprzez instalację hydrauliczną 3/4"
- w komorze dławica ciśnienia wody
- temperatura wody sterowana termostatem w zakresie 30-95°C
- temperatura szafki grzewczej sterowana termostatem w zakresie 30-70°C (pokrętko regulacji za prawymi drzwiami szafki)
- moc elektryczna bemaara 2400 W
- moc elektryczna szafki grzewczej 1600 W
- zasilanie 2 x 230V, 50Hz
- 2 listwy 530mm
- 3 listwy 325mm



Nr kat.	Płyta	Wymiary (mm)	Cena netto
ST225111	SS	1132x735x880	6017,-
ST225112	G1	1132x735x880	7130,-
ST225113	G2	1132x735x880	

BEMAR WODNY 4XGN1/1 Z SZAFKĄ GRZEWCZĄ DRZWI SUWANE JEDNOKOMOROWY

- przystosowany do pojemników GN 1/1 h=200mm
- napełnianie i spust wody z komór poprzez instalację hydrauliczną 3/4"
- w komorze dławica ciśnienia wody
- temperatura wody sterowana termostatem w zakresie 30-95°C
- temperatura szafki grzewczej sterowana termostatem w zakresie 30-70°C (pokrętko regulacji za prawymi drzwiami szafki)
- moc elektryczna bemaara 3200 W
- moc elektryczna szafki grzewczej 1600 W
- zasilanie 2 x 230V, 50Hz
- 3 listwy 530mm
- 4 listwy 325mm



Nr kat.	Płyta	Wymiary (mm)	Cena netto
ST226151	SS	1465x735x880	6815,-
ST226152	G1	1465x735x880	7980,-
ST226153	G2	1465x735x880	

ST 224

ST 225

ST 226

BEMAR WODNY 2XGN1/1 Z SZAFKĄ GRZEWCZĄ DRZWI SKRZYDŁOWE DWUKOMOROWY

- przystosowany do pojemników GN 1/1 h=200mm
- napełnianie i spust z wody komór poprzez instalację hydrauliczną 3/4"
- w komorze dławica ciśnienia wody
- temperatura wody sterowana termostatem w zakresie 30-95°C
- temperatura szafki grzewczej sterowana termostatem w zakresie 30-70°C (pokrętko regulacji za prawymi drzwiami szafki)
- moc elektryczna bemara 1600 W
- moc elektryczna szafki grzewczej 1600 W
- zasilanie 2 x 230V, 50Hz
- 2 listwy 325mm



Nr kat.	Płyta	Wymiary (mm)	Cena netto
ST227081	SS	799x735x880	6195,-
ST227082	G1	799x735x880	6930,-
ST227083	G2	799x735x880	

ST 227

BEMAR WODNY 3XGN1/1 Z SZAFKĄ GRZEWCZĄ DRZWI SUWANE TRZYKOMOROWY

- przystosowany do pojemników GN 1/1 h=200mm
- napełnianie i spust wody z komór poprzez instalację hydrauliczną 3/4"
- w komorze dławica ciśnienia wody
- temperatura wody sterowana termostatem w zakresie 30-95°C
- temperatura szafki grzewczej sterowana termostatem w zakresie 30-70°C (pokrętko regulacji za prawymi drzwiami szafki)
- moc elektryczna bemara 2400 W
- moc elektryczna szafki grzewczej 1600 W
- zasilanie 2 x 230V, 50Hz
- 3 listwy 325mm



Nr kat.	Płyta	Wymiary (mm)	Cena netto
ST228111	SS	1132x735x880	7581,-
ST228112	G1	1132x735x880	8600,-
ST228113	G2	1132x735x880	

ST 228

BEMAR WODNY 4XGN1/1 Z SZAFKĄ GRZEWCZĄ DRZWI SUWANE CZTEROKOMOROWY

- przystosowany do pojemników GN 1/1 h=200mm
- napełnianie i spust wody z komór poprzez instalację hydrauliczną 3/4"
- w komorze dławica ciśnienia wody
- temperatura wody sterowana termostatem w zakresie 30-95°C
- temperatura szafki grzewczej sterowana termostatem w zakresie 30-70°C (pokrętko regulacji za prawymi drzwiami szafki)
- moc elektryczna bemara 3200 W
- moc elektryczna szafki grzewczej 1600 W
- zasilanie 2 x 230V, 50Hz
- 4 listwy 325mm



Nr kat.	Płyta	Wymiary (mm)	Cena netto
ST229151	SS	1465x735x880	9177,-
ST229152	G1	1465x735x880	10227,-
ST229153	G2	1465x735x880	

ST 229

STANOWISKO GRZEWCZE PŁYTA NEUTRALNA

- wewnątrz korpusu z jedną, przestawną, perforowaną półką
- sterowane termostatem w zakresie 30-70°C
- moc elektryczna przy wymiarze:
1000 - 1300 mm 1600 W
1400 - 1500 mm 2000 W
- zasilanie 230V, 50Hz



ST 230

Nr kat.	Płyta	Wymiary (mm)	Cena netto
ST230101	SS	1000x735x880	3770,-
ST230111		1100x735x880	3927,-
ST230121		1200x735x880	4085,-
ST230131		1300x735x880	4232,-
ST230141		1400x735x880	4400,-
ST230151		1500x735x880	4547,-
ST230102	G1	1000x735x880	4505,-
ST230112		1100x735x880	4725,-
ST230122		1200x735x880	4935,-
ST230132		1300x735x880	5156,-
ST230142		1400x735x880	5366,-
ST230152		1500x735x880	5586,-
ST230103	G2	1000x735x880	Ⓢ
ST230113		1100x735x880	
ST230123		1200x735x880	
ST230133		1300x735x880	
ST230143		1400x735x880	
ST230153		1500x735x880	

STANOWISKO GRZEWCZE Z PŁYTĄ GRZEWCZĄ (GRANIT)

- wewnątrz korpusu z jedną, przestawną, perforowaną półką
- głębokość płyty grzewczej 510mm
- sterowanie płyty grzewczej termostatem w zakresie 30-85°C
- sterowane szafki termostatem w zakresie 30-70°C
- moc szafki grzewczej 2000W
- zasilanie 2 x 230V, 50Hz



ST 231

Nr kat.	Płyta	Wymiary (mm)	Moc (W)	Cena netto
ST231081	SS	799x735x880	3600	5030,-
ST231111		1132x735x880	4400	5933,-
ST231151		1465x735x880	5600	6752,-
ST231082	G1	799x735x880	3600	5943,-
ST231112		1132x735x880	4400	6836,-
ST231152		1465x735x880	5600	7728,-
ST231083	G2	799x735x880	3600	Ⓢ
ST231113		1132x735x880	4400	
ST231153		1465x735x880	5600	

STANOWISKO NEUTRALNE Z PŁYTĄ GRZEWCZĄ (GRANIT)

- wewnątrz korpusu z jedną, przestawną półką
- głębokość płyty grzewczej 510mm
- sterowanie płyty grzewczej termostatem w zakresie 30-85°C
- zasilanie 230V, 50Hz



Nr kat.	Płyta	Wymiary (mm)	Moc (W)	Cena netto
ST232081	SS	799x735x880	1600	3602,-
ST232111		1132x735x880	2400	4295,-
ST232151		1465x735x880	3200	4967,-
ST232082	G1	799x735x880	1600	4505,-
ST232112		1132x735x880	2400	5177,-
ST232152		1465x735x880	3200	5933,-
ST232083	G2	799x735x880	1600	Ⓢ
ST232113		1132x735x880	2400	
ST232153		1465x735x880	3200	

ST 232

STANOWISKO NEUTRALNE Z PŁYTĄ GRZEWCZĄ (CERAMICZNA)

- wewnątrz korpusu z jedną, przestawną półką
- wkład grzewczy wykonany ze szkła hartowanego
- głębokość płyty grzewczej 500 mm
- sterowanie płyty grzewczej termostatem w zakresie 30°-95°C
- moc elektryczna płyt grzewczych 300 W, 450 W i 600 W (w zależności od wymiaru)
- zasilanie 230V, 50Hz



Nr kat.	Płyta	Wymiary (mm)	Moc (W)	Cena netto
ST233081	SS	799x735x880	300	☎
ST233082	G1	799x735x880		
ST233083	G2	799x735x880		



Nr kat.	Płyta	Wymiary (mm)	Moc (W)	Cena netto
ST233111	SS	1132x735x880	450	☎
ST233112	G1	1132x735x880		
ST233113	G2	1132x735x880		



Nr kat.	Płyta	Wymiary (mm)	Moc (W)	Cena netto
ST233151	SS	1465x735x880	600	☎
ST233152	G1	1465x735x880		
ST233153	G2	1465x735x880		

STANOWISKO NEUTRALNE ZABUDOWANE Z DWOMA PÓŁKAMI

- wewnątrz korpusu z jedną, przestawną półką



ST 234



Nr kat.	Płyta	Wymiary (mm)	Cena netto	
ST234051	SS	500x735x880	1596,-	
ST234061		600x735x880	1722,-	
ST234071		700x735x880	1827,-	
ST234081		800x735x880	1943,-	
ST234091		900x735x880	2069,-	
ST234101		1000x735x880	2174,-	
ST234111		1100x735x880	2289,-	
ST234121		1200x735x880	2394,-	
ST234131		1300x735x880	2499,-	
ST234141		1400x735x880	2636,-	
ST234151		1500x735x880	2741,-	
ST234052		G1	500x735x880	1890,-
ST234062			600x735x880	2069,-
ST234072			700x735x880	2247,-
ST234082			800x735x880	2405,-
ST234092	900x735x880		2594,-	
ST234102	1000x735x880		2762,-	
ST234112	1100x735x880		2919,-	
ST234122	1200x735x880		3087,-	
ST234132	1300x735x880		3255,-	
ST234142	1400x735x880		3434,-	
ST234152	1500x735x880		3591,-	
ST234053	G2		500x735x880	©
ST234063			600x735x880	
ST234073			700x735x880	
ST234083			800x735x880	
ST234093		900x735x880		
ST234103		1000x735x880		
ST234113		1100x735x880		
ST234123		1200x735x880		
ST234133		1300x735x880		
ST234143		1400x735x880		
ST234153	1500x735x880			

STANOWISKO NEUTRALNE ZABUDOWANE DRZWI SKRZYDŁOWE

- wewnątrz korpusu z jedną, przestawną półką
- zawiasy po stronie prawej

Nr kat.	Płyta	Wymiary (mm)	Cena netto
ST235051	SS	500x735x880	1880,-
ST235061		600x735x880	2085,-
ST235052	G1	500x735x880	2174,-
ST235062		600x735x880	2436,-
ST235053	G2	500x735x880	☹
ST235063		600x735x880	

STANOWISKO NEUTRALNE ZABUDOWANE DRZWI SKRZYDŁOWE

- wewnątrz korpusu z jedną, przestawną półką

Nr kat.	Płyta	Wymiary (mm)	Cena netto
ST236071	SS	700x735x880	2247,-
ST236081		800x735x880	2468,-
ST236091		900x735x880	2615,-
ST236072	G1	700x735x880	2667,-
ST236082		800x735x880	2930,-
ST236092		900x735x880	3140,-
ST236073	G2	700x735x880	☹
ST236083		800x735x880	
ST236093		900x735x880	

STANOWISKO NEUTRALNE ZABUDOWANE DRZWI SUWANE

- wewnątrz korpusu z jedną, przestawną półką

Nr kat.	Płyta	Wymiary (mm)	Cena netto
ST237091	SS	900x735x880	2331,-
ST237101		1000x735x880	2636,-
ST237111		1100x735x880	2793,-
ST237121		1200x735x880	2930,-
ST237131		1300x735x880	3077,-
ST237141		1400x735x880	3224,-
ST237151	G1	1500x735x880	3371,-
ST237092		900x735x880	3140,-
ST237102		1000x735x880	3308,-
ST237112		1100x735x880	3528,-
ST237122		1200x735x880	3833,-
ST237132		1300x735x880	3980,-
ST237142	G2	1400x735x880	4190,-
ST237152		1500x735x880	4452,-
ST237093		900x735x880	☹
ST237103		1000x735x880	
ST237113		1100x735x880	
ST237123		1200x735x880	
ST237133	1300x735x880		
ST237143	1400x735x880		
ST237153	1500x735x880		



STANOWISKO NAROŻNE 45° WEWNĘTRZNE

- wewnątrz korpusu z jedną, przestawną półką

Nr kat.	Płyta	Wymiary (mm)	Cena netto
ST238071	SS	699x825x880	1649,-
ST238072	G1		1922,-
ST238073	G2		

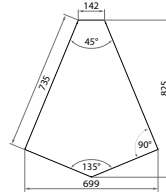

ST 238

STANOWISKO NAROŻNE 45° ZEWNĘTRZNE

- obudowa zamknięta

Nr kat.	Płyta	Wymiary (mm)	Cena netto
ST239071	SS	704x825x880	1586,-
ST239072	G1		1859,-
ST239073	G2		

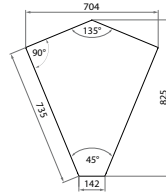

ST 239

STANOWISKO NAROŻNE 90° WEWNĘTRZNE

- wewnątrz korpusu z jedną, przestawną półką

Nr kat.	Płyta	Wymiary (mm)	Cena netto
ST240111	SS	1187X635X880	1901,-
ST240112	G1		2247,-
ST240113	G2		

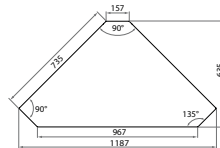

ST 240

STANOWISKO NAROŻNE 90° ZEWNĘTRZNE

- obudowa zamknięta

Nr kat.	Płyta	Wymiary (mm)	Cena netto
ST241111	SS	1187X635X880	1796,-
ST241112	G1		2153,-
ST241113	G2		

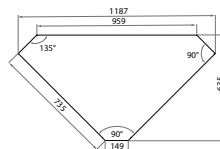

ST 241

STANOWISKO NAROŻNE 90°

ST 266



Nr kat.	Płyta	Wymiary (mm)	Cena netto
ST266081	SS	735x735x880	1512,-
ST266082	G1	735x735x880	1953,-
ST266083	G2	735x735x880	☉

BOKS

ST 242

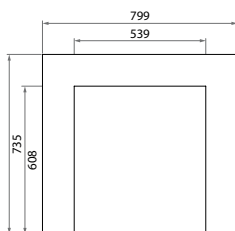

Nr kat.	Płyta	Wymiary (mm)	Cena netto
ST242081	SS	799x735x880	1775,-
ST242082	G1	799x735x880	2132,-
ST242083	G2	799x735x880	☉

BOKS URZĄDZEŃ

ST 267



Nr kat.	Płyta	Wymiary (mm)	Cena netto
ST267061	SS	600x150x880	693,-
ST267062	G1	600x150x880	882,-
ST267063	G2	600x150x880	☉

STANOWISKO KASOWE WEWNĘTRZE

- korpus wyposażony w gniazda: elektryczne 230V, telefoniczne, przyłącza sieciowego
- montaż szuflady (opcja)
- otwory instalacyjne w blacie (opcja)



ST 247

Nr kat.	Płyta	Wymiary (mm)	Cena netto
ST247081	SS	799x735x880	2069,-
ST247082	G1	799x735x880	2604,-
ST247083	G2	799x735x880	☉

STANOWISKO KASOWE ZEWNĘTRZNE LEWE

- korpus wyposażony w gniazda: elektryczne 230V, telefoniczne, przyłącza sieciowego
- montaż szuflady (opcja)
- otwory instalacyjne w blacie (opcja)



ST 248

Nr kat.	Płyta	Wymiary (mm)	Cena netto
ST248141	SS	1400x735x880	2247,-
ST248142	G1	1400x735x880	3140,-
ST248143	G2	1400x735x880	☉

STANOWISKO KASOWE ZEWNĘTRZNE PRAWO

- korpus wyposażony w gniazda: elektryczne 230V, telefoniczne, przyłącza sieciowego
- montaż szuflady (opcja)
- otwory instalacyjne w blacie (opcja)



ST 249

Nr kat.	Płyta	Wymiary (mm)	Cena netto
ST249141	SS	1400x735x880	2247,-
ST249142	G1	1400x735x880	3140,-
ST249143	G2	1400x735x880	☉

PRZYŁĄCZE ELEKTRYCZNE

- obrys płyty - rzut z góry od strony obsługi

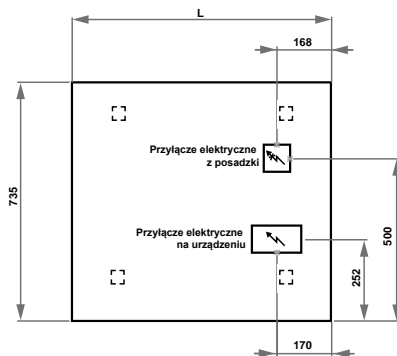

PRZYŁĄCZE WODNE

- obrys płyty - rzut z góry od strony obsługi

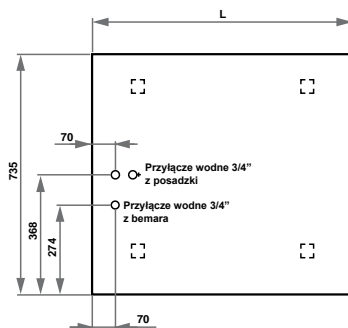

PRZYŁĄCZE KANALIZACYJNE

- obrys płyty - rzut z góry od strony obsługi

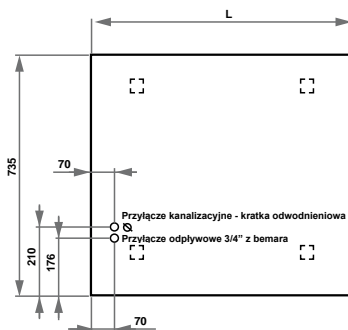



WANNA NEUTRALNA DO EKSPOZYCJI NA LODZIE 2XGN1/1

- wykonana ze stali nierdzewnej
- izolacja termiczna
- kran spustowy 1/2"
- dwa perforowane wkłady

ST 301



Nr kat.	Płyta	Wymiary (mm)	Cena netto
ST301081	SS	830x620x15/210	1019,-

WANNA NEUTRALNA DO EKSPOZYCJI NA LODZIE 3XGN1/1

- wykonana ze stali nierdzewnej
- izolacja termiczna
- kran spustowy 1/2"
- trzy perforowane wkłady

ST 302



Nr kat.	Płyta	Wymiary (mm)	Cena netto
ST302111	SS	1155x620x15/210	1166,-

WANNA NEUTRALNA DO EKSPOZYCJI NA LODZIE 4XGN1/1

- wykonana ze stali nierdzewnej
- izolacja termiczna
- kran spustowy 1/2"
- cztery perforowane wkłady

ST 303



Nr kat.	Płyta	Wymiary (mm)	Cena netto
ST303151	SS	1480x620x15/210	1365,-

WANNA CHŁODNICZA SAŁATKOWA 2XGN1/1

- wykonana ze stali nierdzewnej
- chłodzenie grawitacyjne
- izolacja termiczna
- cyfrowy wyświetlacz temperatury
- sterowanie w zakresie 2 - 10°C
- filtr przeciwpylekowy
- przystosowana do pojemników GN 1/1 h=150 mm
- moc elektryczna 240W
- zasilanie 230V, 50Hz
- 1 listwa 530 mm
- 2 listwy 325 mm

Nr kat.	Płyta	Wymiary (mm)	Cena netto
ST304081	SS	830x620x15/480	3675,-



ST 304

WANNA CHŁODNICZA SAŁATKOWA 3XGN1/1

- wykonana ze stali nierdzewnej
- chłodzenie grawitacyjne
- izolacja termiczna
- cyfrowy wyświetlacz temperatury
- sterowanie w zakresie 2 - 10°C
- filtr przeciwpylekowy
- przystosowana do pojemników GN 1/1 h=150 mm
- moc elektryczna 240 W
- zasilanie 230V, 50Hz
- 2 listwy 530 mm
- 3 listwy 325 mm

Nr kat.	Płyta	Wymiary (mm)	Cena netto
ST305111	SS	1155x620x15/480	3980,-



ST 305

WANNA CHŁODNICZA SAŁATKOWA 4XGN1/1

- wykonana ze stali nierdzewnej
- chłodzenie grawitacyjne
- izolacja termiczna
- cyfrowy wyświetlacz temperatury
- sterowanie w zakresie 2 - 10°C
- filtr przeciwpylekowy
- przystosowana do pojemników GN 1/1 h=150 mm
- moc elektryczna 240W
- zasilanie 230V, 50Hz
- 3 listwy 530 mm
- 4 listwy 325 mm

Nr kat.	Płyta	Wymiary (mm)	Cena netto
ST306151	SS	1480x620x15/480	4211,-



ST 306

WANNA CHŁODNICZA NAPOJOWA 2XGN1/1

- wykonana ze stali nierdzewnej
- chłodzenie grawitacyjne
- izolacja termiczna
- cyfrowy wyświetlacz temperatury
- sterowanie w zakresie 6-12°C
- filtr przeciwpyłkowy
- dwa perforowane wkłady
- moc elektryczna 240W
- zasilanie 230V, 50Hz



Nr kat.	Płyta	Wymiary (mm)	Cena netto
ST307081	SS	830x620x15/480	3906,-

WANNA CHŁODNICZA NAPOJOWA 3XGN1/1

- wykonana ze stali nierdzewnej
- chłodzenie grawitacyjne
- izolacja termiczna
- cyfrowy wyświetlacz temperatury
- sterowanie w zakresie 6-12°C
- filtr przeciwpyłkowy
- trzy perforowane wkłady
- moc elektryczna 240W
- zasilanie 230V, 50Hz



Nr kat.	Płyta	Wymiary (mm)	Cena netto
ST308111	SS	1155x620x15/480	4284,-

WANNA CHŁODNICZA NAPOJOWA 4XGN1/1

- wykonana ze stali nierdzewnej
- chłodzenie grawitacyjne
- izolacja termiczna
- cyfrowy wyświetlacz temperatury
- sterowanie w zakresie 6-12°C
- filtr przeciwpyłkowy
- cztery perforowane wkłady
- moc elektryczna 240W
- zasilanie 230V, 50Hz



Nr kat.	Płyta	Wymiary (mm)	Cena netto
ST309151	SS	1480x620x15/480	4610,-

ST 307

ST 308

ST 309

PŁYTA CHŁODNICZA EKSPOZYCYJNA 2XGN1/1

- wykonana ze stali nierdzewnej
- chłodzenie grawitacyjne
- izolacja termiczna
- cyfrowy wyświetlacz temperatury
- temp. płyty -2/ +5°C
- filtr przeciwpyłkowy
- moc elektryczna 240W
- zasilanie 230V, 50Hz



ST 310

Nr kat.	Płyta	Wymiary (mm)	Cena netto
ST310081	SS	830x620x15/440	3140,-

PŁYTA CHŁODNICZA EKSPOZYCYJNA 3XGN1/1

- wykonana ze stali nierdzewnej
- chłodzenie grawitacyjne
- izolacja termiczna
- cyfrowy wyświetlacz temperatury
- temp. płyty -2/ +5°C
- filtr przeciwpyłkowy
- moc elektryczna 240W
- zasilanie 230V, 50Hz



ST 311

Nr kat.	Płyta	Wymiary (mm)	Cena netto
ST311111	SS	1155x620x15/440	3245,-

PŁYTA CHŁODNICZA EKSPOZYCYJNA 4XGN1/1

- wykonana ze stali nierdzewnej
- chłodzenie grawitacyjne
- izolacja termiczna
- cyfrowy wyświetlacz temperatury
- temp. płyty -2/ +5°C
- filtr przeciwpyłkowy
- moc elektryczna 240W
- zasilanie 230V, 50Hz



ST 312

Nr kat.	Płyta	Wymiary (mm)	Cena netto
ST312151	SS	1480x620x15/440	3455,-

WITRYNA CHŁODNICZA

- pokrywy uchylne od strony klienta
- drzwi suwane od strony obsługi
- wanna chłodnicza na napoje
- wymuszony obieg powietrza
- cyfrowy wyświetlacz temperatury
- temperatura w komorze 6-12°C
- oświetlenie
- dwie demontowalne półki ze szkła hartowanego
- filtr przeciwpyłkowy
- moc 550W
- zasilanie 230V, 50Hz



ST 313

Nr kat.	Płyta	Wymiary (mm)	Cena netto
ST313111	-	1155x620x810/1400	12642,-

WITRYNA CHŁODNICZA

- pokrywy uchylne od strony klienta
- drzwi suwane od strony obsługi
- wanna chłodnicza na napoje
- wymuszony obieg powietrza
- cyfrowy wyświetlacz temperatury
- temperatura w komorze 6-12°C
- oświetlenie
- dwie demontowalne półki ze szkła hartowanego
- filtr przeciwpyłkowy
- moc 720W
- zasilanie 230V, 50Hz



ST 314

Nr kat.	Płyta	Wymiary (mm)	Cena netto
ST314141	-	1440x620x810/1400	13314,-

WITRYNA CHŁODNICZA

- szkło ciepłochronne od strony klienta
- drzwi suwane od strony obsługi
- wanna chłodnicza na napoje
- wymuszony obieg powietrza
- cyfrowy wyświetlacz temperatury
- temperatura w komorze 6-12°C
- oświetlenie
- dwie demontowalne półki ze szkła hartowanego
- filtr przeciwpyłkowy
- moc 550W
- zasilanie 230V, 50Hz



ST 327

Nr kat.	Płyta	Wymiary (mm)	Cena netto
ST327111	-	1155x620x810/1400	12443,-

WITRYNA CHŁODNICZA

- szkło ciepłochronne od strony klienta
- drzwi suwane od strony obsługi
- wanna chłodnicza na napoje
- wymuszony obieg powietrza
- cyfrowy wyświetlacz temperatury
- temperatura w komorze 6-12°C
- oświetlenie
- dwie demontowalne półki ze szkła hartowanego
- filtr przeciwpyłkowy
- moc 720W
- zasilanie 230V, 50Hz



ST 328

Nr kat.	Płyta	Wymiary (mm)	Cena netto
ST328141	-	1440x620x810/1400	13020,-

PŁYTA GRZEWCZA - GRANIT 2XGN1/1

- obudowa wykonana ze stali nierdzewnej
- głębokość płyty grzewczej 510 mm
- sterowanie płyty grzewczej termostatem w zakresie 30-85°C
- moc elektryczna płyt grzewczych 1600W
- zasilanie 230V, 50Hz



Nr kat.	Płyta	Wymiary (mm)	Cena netto
ST315081	SS	830x620x15/237	1155,-

PŁYTA GRZEWCZA - GRANIT 3XGN1/1

- obudowa wykonana ze stali nierdzewnej
- głębokość płyty grzewczej 510 mm
- sterowanie płyty grzewczej termostatem w zakresie 30-85°C
- moc elektryczna płyt grzewczych 2400W
- zasilanie 230V, 50Hz



Nr kat.	Płyta	Wymiary (mm)	Cena netto
ST316111	SS	1155x620x15/237	1355,-

PŁYTA GRZEWCZA - GRANIT 4XGN1/1

- obudowa wykonana ze stali nierdzewnej
- głębokość płyty grzewczej 510 mm
- sterowanie płyty grzewczej termostatem w zakresie 30-85°C
- moc elektryczna płyt grzewczych 3200W
- zasilanie 230V, 50Hz



Nr kat.	Płyta	Wymiary (mm)	Cena netto
ST317151	SS	1480x620x15/237	1533,-

PŁYTA GRZEWCZA - CERAMICZNA 2XGN1/1

- obudowa wykonana ze stali nierdzewnej
- wkład grzewczy wykonany ze szkła hartowanego
- głębokość płyty grzewczej 500 mm
- sterowanie płyty grzewczej termostatem w zakresie 30° -95°C
- moc elektryczna płyt grzewczych 300 W
- zasilanie 230V, 50Hz

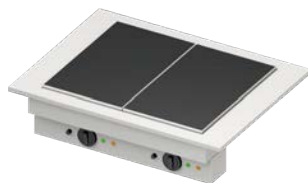

Nr kat.	Płyta	Wymiary (mm)	Cena netto
ST318081	SS	830x620x15/237	☎

PŁYTA GRZEWCZA - CERAMICZNA 3XGN1/1

- obudowa wykonana ze stali nierdzewnej
- wkład grzewczy wykonany ze szkła hartowanego
- głębokość płyty grzewczej 500 mm
- sterowanie płyty grzewczej termostatem w zakresie 30° -95°C
- moc elektryczna płyt grzewczych 450 W
- zasilanie 230V, 50Hz



Nr kat.	Płyta	Wymiary (mm)	Cena netto
ST319111	SS	1155x620x15/237	☎

PŁYTA GRZEWCZA - CERAMICZNA 4XGN1/1

- obudowa wykonana ze stali nierdzewnej
- wkład grzewczy wykonany ze szkła hartowanego
- głębokość płyty grzewczej 500 mm
- sterowanie płyty grzewczej termostatem w zakresie 30° -95°C
- moc elektryczna płyt grzewczych 600 W
- zasilanie 230V, 50Hz



Nr kat.	Płyta	Wymiary (mm)	Cena netto
ST320151	SS	1480x620x15/237	☎

WANNA BEMAROWA WODNA 2XGN1/1 JEDNOKOMOROWA

- wykonana ze stali nierdzewnej
- przystosowana do pojemników GN 1/1 h=200mm
- ręczne napełnianie i spust wody z komór
- sterowanie termostatem w zakresie 30-95°C
- moc elektryczna 1600W
- zasilanie 230V, 50Hz
- 1 listwa 530 mm
- 2 listwy 325 mm



Nr kat.	Płyta	Wymiary (mm)	Cena netto
ST321081	SS	830x620x15/380	1985,-

WANNA BEMAROWA WODNA 3XGN1/1 JEDNOKOMOROWA

- wykonana ze stali nierdzewnej
- przystosowana do pojemników GN 1/1 h=200mm
- ręczne napełnianie i spust wody z komór
- sterowanie termostatem w zakresie 30-95°C
- moc elektryczna 2400W
- zasilanie 230V, 50Hz
- 2 listwy 530 mm
- 3 listwy 325 mm



Nr kat.	Płyta	Wymiary (mm)	Cena netto
ST322111	SS	1155x620x15/380	2205,-

WANNA BEMAROWA WODNA 4XGN1/1 JEDNOKOMOROWA

- wykonana ze stali nierdzewnej
- przystosowana do pojemników GN 1/1 h=200mm
- ręczne napełnianie i spust wody z komór
- sterowanie termostatem w zakresie 30-95°C
- moc elektryczna 3200W
- zasilanie 230V, 50Hz
- 3 listwy 530 mm
- 4 listwy 325 mm



Nr kat.	Płyta	Wymiary (mm)	Cena netto
ST323151	SS	1480x620x15/380	2447,-

ST 321

ST 322

ST 323

WANNA BEMAROWA WODNA 2XGN1/1 DWUKOMOROWA

- wykonana ze stali nierdzewnej
- przystosowana do pojemników GN 1/1 h=200mm
- ręczne napełnianie i spust wody z komór
- sterowanie termostatem w zakresie 30-95°C
- moc elektryczna 1600W
- zasilanie 230V, 50Hz
- 2 listwy 325 mm



ST 324

Nr kat.	Płyta	Wymiary (mm)	Cena netto
ST324081	SS	830x620x15/380	2510,-

WANNA BEMAROWA WODNA 3XGN1/1 TRZYKOMOROWA

- wykonana ze stali nierdzewnej
- przystosowana do pojemników GN 1/1 h=200mm
- ręczne napełnianie i spust wody z komór
- sterowanie termostatem w zakresie 30-95°C
- moc elektryczna 2400W
- zasilanie 230V, 50Hz
- 3 listwy 325 mm



ST 325

Nr kat.	Płyta	Wymiary (mm)	Cena netto
ST325111	SS	1155x620x15/380	3455,-

WANNA BEMAROWA WODNA 4XGN1/1 CZTEROKOMOROWA

- wykonana ze stali nierdzewnej
- przystosowana do pojemników GN 1/1 h=200mm
- ręczne napełnianie i spust wody z komór
- sterowanie termostatem w zakresie 30-95°C
- moc elektryczna 3200W
- zasilanie 230V, 50Hz
- 4 listwy 325 mm



ST 326

Nr kat.	Płyta	Wymiary (mm)	Cena netto
ST326151	SS	1480x620x15/380	4410,-

OTWORY MONTAŻOWE WANIEŃ O WYMIARZE 830 X 620 MM

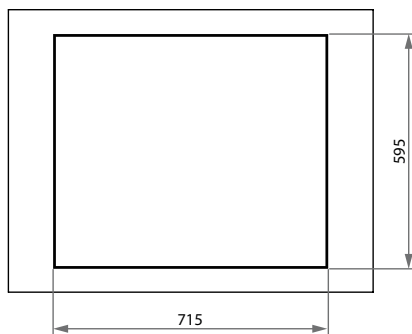

OTWORY MONTAŻOWE WANIEŃ O WYMIARZE 1155 X 620 MM

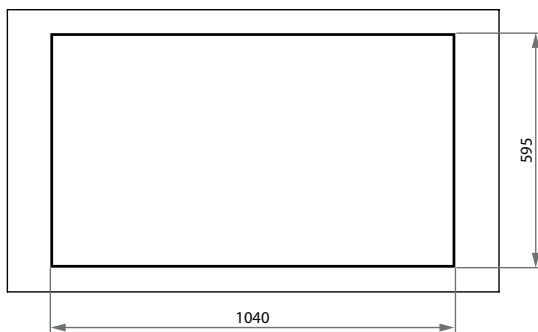

OTWORY MONTAŻOWE WANIEŃ O WYMIARZE 1480 X 620 MM

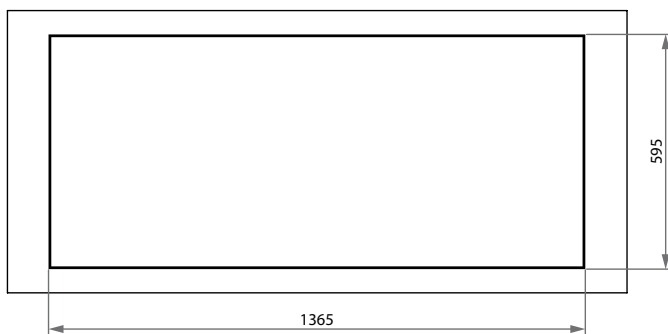

WYPOSAŻENIE DODATKOWE

20

NADSTAWKA POJEDYNCZA NEUTRALNA

- szyba nadstawy wykonana ze szkła hartowanego
- szyby boczne (opcja)
- półka wykonana ze stali nierdzewnej



ST 250

Nr kat.	Wymiar (mm)	Dedykowane do elementu o wymiarach (mm)	Cena netto (zł)
ST250081	774x450x450	799x735	893,-
		830x620	
		920x710	
ST250101	975x450x450	1000x735	914,-
ST250111	1107x450x450	1132x735	945,-
		1155x620	
		1245x710	
ST250151	1440x450x450	1465x735	1071,-
		1480x620	
		1570x710	

NADSTAWKA POJEDYNCZA GRZEWCZA

- szyba nadstawy wykonana ze szkła hartowanego
- szyby boczne (opcja)
- półka wykonana ze stali nierdzewnej
- wyłącznik umieszczony w półce po prawej stronie [od strony obsługi]
- zasilanie elektryczne wyprowadzone po prawej stronie
- zasilanie 230V, 50Hz



ST 251

Nr kat.	Wymiar (mm)	Dedykowane do elementu o wymiarach (mm)	Moc (W)	Cena netto (zł)
ST251081	774x450x450	799x735	600	1617,-
		830x620		
		920x710		
ST251101	975x450x450	1000x735	600	1869,-
ST251111	1107x450x450	1132x735	900	2069,-
		1155x620		
		1245x710		
ST251151	1440x450x450	1465x735	900	2436,-
		1480x620		
		1570x710		

NADSTAWKA POJEDYNCZA Z OŚWIETLENIEM

- szyba nadstawy wykonana ze szkła hartowanego
- szyby boczne (opcja)
- półka wykonana ze stali nierdzewnej
- oświetlenie led; barwa „ciepła”
- wyłącznik umieszczony w półce po prawej stronie (od strony obsługi)
- zasilanie elektryczne wyprowadzone po prawej stronie
- zasilanie 230V, 50Hz



ST 252

Nr kat.	Wymiar (mm)	Dedykowane do elementu o wymiarach (mm)	Moc (W)	Cena netto (zł)
ST252081	774x450x450	799x735	19	1155,-
		830x620		
		920x710		
ST252101	975x450x450	1000x735	25	1187,-
ST252111	1107x450x450	1132x735	27	1218,-
		1155x620		
		1245x710		
ST252151	1440x450x450	1465x735	38	1491,-
		1480x620		
		1570x710		

NADSTAWKA PODWÓJNA NEUTRALNA

- szyba nadstawy wykonana ze szkła hartowanego
- szyby boczne (opcja)
- półki wykonane ze stali nierdzewnej



ST 253

Nr kat.	Wymiar (mm)	Dedykowane do elementu o wymiarach (mm)	Cena netto (zł)
ST253081	774x450x700	799x735	1166,-
		830x620	
		920x710	
ST253101	975x450x700	1000x735	1239,-
ST253111	1107x450x700	1132x735	1355,-
		1155x620	
		1245x710	
ST253151	1440x450x700	1465x735	1439,-
		1480x620	
		1570x710	

NADSTAWKA PODWÓJNA GRZEWCZA

- szyba nadstawy wykonana ze szkła hartowanego
- szyby boczne (opcja)
- półki wykonane ze stali nierdzewnej
- wyłącznik umieszczony w dolnej półce po prawej stronie [od strony obsługi]
- zasilanie elektryczne wyprowadzone po prawej stronie
- zasilanie 230V, 50Hz



ST 254

Nr kat.	Wymiar (mm)	Dedykowane do elementu o wymiarach (mm)	Moc [W]	Cena netto [zł]
ST254081	774x450x700	799x735	600	1985,-
		830x620		
		920x710		
ST254101	975x450x700	1000x735	600	2163,-
ST254111	1107x450x700	1132x735	900	2436,-
		1155x620		
		1245x710		
ST254151	1440x450x700	1465x735	900	2804,-
		1480x620		
		1570x710		

NADSTAWKA PODWÓJNA Z OŚWIETLENIEM

- szyba nadstawy wykonana ze szkła hartowanego
- szyby boczne (opcja)
- półki wykonane ze stali nierdzewnej
- oświetlenie led; barwa „ciepła”
- wyłącznik umieszczony w dolnej półce po prawej stronie [od strony obsługi]
- zasilanie elektryczne wyprowadzone po prawej stronie
- zasilanie 230V, 50Hz



ST 255

Nr kat.	Wymiar (mm)	Dedykowane do elementu o wymiarach (mm)	Moc [W]	Cena netto [zł]
ST255081	774x450x700	799x735	19	1481,-
		830x620		
		920x710		
ST255101	975x450x700	1000x735	25	1533,-
ST255111	1107x450x700	1132x735	27	1628,-
		1155x620		
		1245x710		
ST255151	1440x450x700	1465x735	38	1859,-
		1480x620		
		1570x710		

NADSTAWKA POJEDYNCZA NEUTRALNA (SZKŁO GIĘTE)

- szyba nadstawy wykonana ze szkła hartowanego
- szyby boczne (opcja)



Nr kat.	Wymiar (mm)	Dedykowane do elementu o wymiarach (mm)	Cena netto (zł)
ST268081	790x455x450	799x735	851,-
		830x620	
		920x710	
ST268101	990x455x450	1000x735	903,-
ST268111	1122x455x450	1132x735	966,-
		1155x620	
		1245x710	
ST268151	1456x455x450	1465x735	1071,-
		1480x620	
		1570x710	

NADSTAWKA POJEDYNCZA GRZEWCZA (SZKŁO GIĘTE)

- szyba nadstawy wykonana ze szkła hartowanego
- szyby boczne (opcja)
- wyłącznik umieszczony w półce po prawej stronie (od strony obsługi)
- zasilanie elektryczne wyprowadzone po prawej stronie
- zasilanie 230V, 50Hz



Nr kat.	Wymiar (mm)	Dedykowane do elementu o wymiarach (mm)	Moc (W)	Cena netto (zł)
ST269081	790x455x450	799x735	600	1890,-
		830x620		
		920x710		
ST269101	990x455x450	1000x735	600	1943,-
ST269111	1122x455x450	1132x735	900	2111,-
		1155x620		
		1245x710		
ST269151	1456x455x450	1465x735	900	2436,-
		1480x620		
		1570x710		

NADSTAWKA POJEDYNCZA Z OŚWIETLENIEM (SZKŁO GIĘTE)

- szyba nadstawy wykonana ze szkła hartowanego
- szyby boczne (opcja)
- oświetlenie led; barwa „ciepła”
- wyłącznik umieszczony w półce po prawej stronie (od strony obsługi)
- zasilanie elektryczne wyprowadzone po prawej stronie
- zasilanie 230V, 50Hz



ST 270

Nr kat.	Wymiar (mm)	Dedykowane do elementu o wymiarach (mm)	Moc (W)	Cena netto (zł)
ST270081	790x455x450	799x735	19	1397,-
		830x620		
		920x710		
ST270101	990x455x450	1000x735	25	1470,-
ST270111	1122x455x450	1132x735	27	1523,-
		1155x620		
		1245x710		
ST270151	1456x455x450	1465x735	38	1764,-
		1480x620		
		1570x710		

NADSTAWKA PODWÓJNA NEUTRALNA (SZKŁO GIĘTE)

- szyba nadstawy wykonana ze szkła hartowanego
- szyby boczne (opcja)

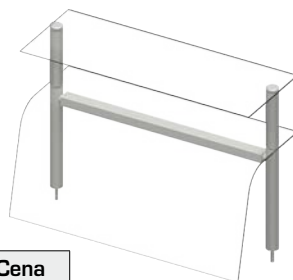

ST 271

Nr kat.	Wymiar (mm)	Dedykowane do elementu o wymiarach (mm)	Cena netto (zł)
ST271081	790x455x700	799x735	1533,-
		830x620	
		920x710	
ST271101	990x455x700	1000x735	1775,-
ST271111	1122x455x700	1132x735	1838,-
		1155x620	
		1245x710	
ST271151	1456x455x700	1465x735	1880,-
		1480x620	
		1570x710	

NADSTAWKA PODWÓJNA GRZEWCZA (SZKŁO GIĘTE)

- szyba nadstawy wykonana ze szkła hartowanego
- szyby boczne (opcja)
- wyłącznik umieszczony w dolnej półce po prawej stronie (od strony obsługi)
- zasilanie elektryczne wyprowadzone po prawej stronie
- zasilanie 230V, 50Hz

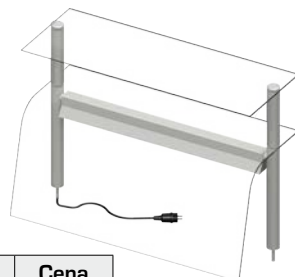

ST 272

Nr kat.	Wymiar (mm)	Dedykowane do elementu o wymiarach (mm)	Moc (W)	Cena netto (zł)
ST272081	790x455x700	799x735	600	2457,-
		830x620		
		920x710		
ST272101	990x455x700	1000x735	600	2720,-
ST272111	1122x455x700	1132x735	900	2888,-
		1155x620		
		1245x710		
ST272151	1456x455x700	1465x735	900	3140,-
		1480x620		
		1570x710		

NADSTAWKA PODWÓJNA Z OŚWIETLENIEM (SZKŁO GIĘTE)

- szyba nadstawy wykonana ze szkła hartowanego
- szyby boczne (opcja)
- oświetlenie led; barwa „ciepła”
- wyłącznik umieszczony w dolnej półce po prawej stronie (od strony obsługi)
- zasilanie elektryczne wyprowadzone po prawej stronie
- zasilanie 230V, 50Hz

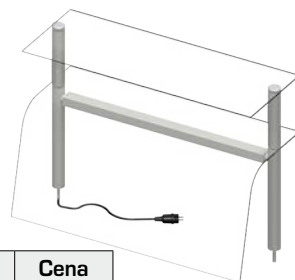

ST 273

Nr kat.	Wymiar (mm)	Dedykowane do elementu o wymiarach (mm)	Moc (W)	Cena netto (zł)
ST273081	790x455x700	799x735	19	2090,-
		830x620		
		920x710		
ST273101	990x455x700	1000x735	25	2268,-
ST273111	1122x455x700	1132x735	27	2352,-
		1155x620		
		1245x710		
ST273151	1456x455x700	1465x735	38	2468,-
		1480x620		
		1570x710		

DYSTRYBUTOR TALERZY PODGRZEWANY POJEDYNCZY MOBILNY

- korpus wykonany z dwóch poszyc z przestrzenią izolacyjną
- podajnik na 50 talerzy z regulacją w zakresie średnicy 250-300 mm
- wyjmowane podajniki umożliwiające czyszczenie urządzenia
- regulacja naciągu sprężyn
- pokrywa ochronna wykonana z poliwęglanu
- sterowany termostatem w zakresie 30-70°C
- moc elektryczna 800W
- zasilanie 230V, 50Hz



ST 243

Nr kat.	Płyta	Wymiary (mm)	Cena netto
ST243051	-	550x510x880	2720,-

DYSTRYBUTOR TALERZY PODGRZEWANY PODWÓJNY MOBILNY

- korpus wykonany z dwóch poszyc z przestrzenią izolacyjną
- dwa podajniki talerzy, po 50 sztuk, z regulacją w zakresie średnicy 250-300 mm
- wyjmowane podajniki umożliwiające czyszczenie urządzenia
- regulacja naciągu sprężyn
- pokrywa ochronna wykonana z poliwęglanu
- sterowany termostatem w zakresie 30-70°C
- moc elektryczna 1600W
- zasilanie 230V, 50Hz



ST 244

Nr kat.	Płyta	Wymiary (mm)	Cena netto
ST244101	-	1000x510x880	3938,-

DYSTRYBUTOR TALERZY NEUTRALNY POJEDYNCZY MOBILNY

- korpus wykonany z dwóch poszyc z przestrzenią izolacyjną
- dwa podajniki talerzy, po 50 sztuk, z regulacją w zakresie średnicy 250-300 mm
- wymiowane podajniki umożliwiające czyszczenie urządzenia
- regulacja naciągu sprężyn
- pokrywa ochronna wykonana z poliwęglanu



ST 245

Nr kat.	Płyta	Wymiary (mm)	Cena netto
ST245051	-	550x510x880	2090,-

DYSTRYBUTOR TALERZY NEUTRALNY PODWÓJNY MOBILNY

- korpus wykonany z dwóch poszyc z przestrzenią izolacyjną
- dwa podajniki talerzy, po 50 sztuk, z regulacją w zakresie średnicy 250-300 mm
- wymiowane podajniki umożliwiające czyszczenie urządzenia
- regulacja naciągu sprężyn
- pokrywa ochronna wykonana z poliwęglanu



ST 246

Nr kat.	Płyta	Wymiary (mm)	Cena netto
ST246101	-	1000x510x880	2783,-

POMOCNIK KELNERSKI NASTAWNY

- montowany do blatu neutralnego lub boksu urządzeń
- stelaż przystosowany na 4 x GN 1/4



ST 256

Nr kat.	Płyta	Wymiary (mm)	Cena netto
ST256071	-	735x450x700	1124,-

POMOCNIK KELNERSKI MOBILNY STAL NIERDZEWNA

- stelaż przystosowany na 4 x GN 1/4



ST 257

Nr kat.	Płyta	Wymiary (mm)	Cena netto
ST257091	-	860x575x1600	2205,-

POMOCNIK KELNERSKI MOBILNY PŁYTA LAMINOWANA

- stelaż przystosowany na 4 x GN 1/4
- wybór koloru płyty laminowanej wg karty wzorów [str. 248]



ST 261

Nr kat.	Płyta	Wymiary (mm)	Cena netto
ST261091	-	860x575x1600	2363,-

WÓZEK Z UNOSZONĄ PLATFORMĄ

- płynna regulacja unoszenia platformy wózka
- regulacja naciągu sprężyn



ST 264

Nr kat.	Płyta	Wymiary (mm)	Cena netto
ST264051	-	470x840x1050	2625,-

PÓŁKA DO TAC

- wykonana ze stali nierdzewnej
- ilość podpór montażowych uzależniona od ilości podziału zabudowy ciągu
- rozstaw rur 100 mm
- średnica rur 33,7 mm



ST 258

Nr kat.	Płyta	Wymiary (mm)	Cena netto
ST258031	-	1000x335x120	452,-

PÓŁKA DO TAC

- wykonana ze stali nierdzewnej
- rozstaw rur 100 mm
- średnica rur 33,7 mm

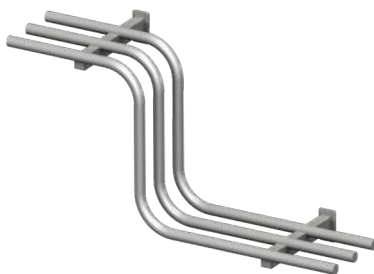

ST 265

Nr kat.	Płyta	Wymiary (mm)	Cena netto
ST265031	-	600x335x450	609,-

ZABUDOWA CIĄGU Z COKOŁEM STAL NIERDZEWNA

- konstrukcja oraz słupki maskujące wykonane ze stali nierdzewnej
- panel dekoracyjny wykonany ze stali nierdzewnej
- rozmieszczenie paneli symetryczne
- maksymalna długość panelu 1400 mm
- cokół zabudowy o h=120 mm wykonany ze stali nierdzewnej

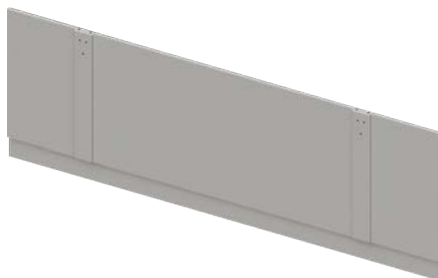

Nr kat.	Płyta	Wymiary (mm)	Cena netto
ST259	-	1000x20x830	683,-

ZABUDOWA CIĄGU Z COKOŁEM PŁYTA LAMINOWANA

- konstrukcja oraz słupki maskujące wykonane ze stali nierdzewnej
- panel dekoracyjny wykonany z płyty laminowanej
- wybór koloru płyty laminowanej wg karty wzorów (str. 248)
- rozmieszczenie paneli symetryczne
- maksymalna długość panelu 1400 mm
- cokół zabudowy o h=120 mm wykonany ze stali nierdzewnej



Nr kat.	Płyta	Wymiary (mm)	Cena netto
ST260	-	1000x20x830	441,-

KARTA WZORÓW PŁYT LAMINOWANYCH ZABUDOWY CIĄGÓW



Przedstawione na zdjęciach barwy mogą odbiegać od rzeczywistych kolorów płyt.
Istnieje możliwość indywidualnego doboru kolorystycznego materiałów.

KARTA WZORÓW PŁYT GRANITOWYCH



STRZEGOM / GRAY STONE



MADURA GOLD

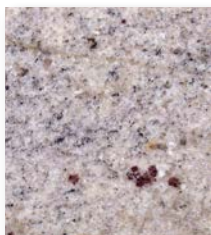

KASHMIR WHITE



KASHMIR GOLD



IVORY BROWN

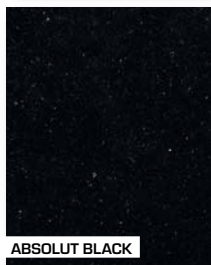

ABSOLUT BLACK



BLACK GALAXY



MULTICOLOR RED



NERO ZIMBABWE



OLIVE GREEN FLOWER



OLIVE GREEN LINES



GIALLO VENEZIANO

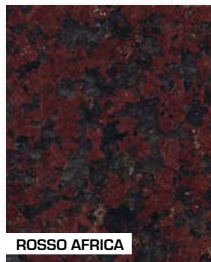

ROSSO AFRICA

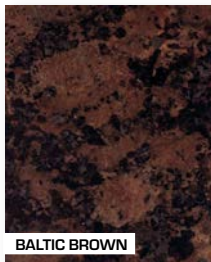

BALTIC BROWN

Przedstawione na zdjęciach barwy mogą odbiegać od rzeczywistych kolorów płyt.
Istnieje możliwość indywidualnego doboru kolorystycznego materiałów.

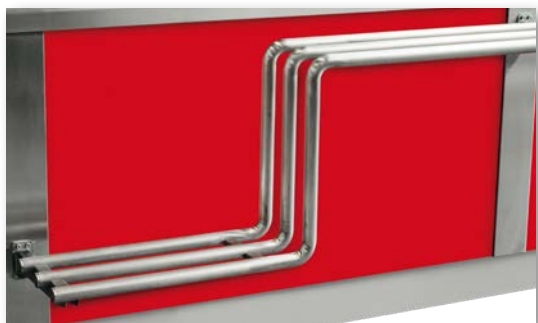



Serwis Stalgast gwarancja bezpieczeństwa

Nagła awaria? Trudny do zidentyfikowania problem techniczny? Uszkodzenie mechaniczne?

W trosce o bezpieczeństwo i ciągłość pracy urządzeń gastronomicznych oddajemy do Państwa dyspozycji naszych specjalistów, gotowych do szybkiej pomocy.

Więcej informacji na: www.stalgast.com



MOBILNOŚĆ

Działamy na terenie całego kraju, a bazy serwisowe zlokalizowane są w największych miastach Polski, dzięki czemu gwarantujemy szybki dojazd serwisantów do wskazanego miejsca.



BŁYSKAWICZNA REAKCJA

Czas to pieniądź. Dbając o Państwa komfort i bezpieczeństwo prowadzimy stałe dyżury serwisowe, dzięki którym jesteśmy w stanie dojechać w ciągu jednego dnia od momentu zgłoszenia awarii.



SPRZĘT ZASTĘPCZY

Jeżeli naprawa wymagać będzie więcej czasu, proponujemy Państwu urządzenie zastępcze, które pozwoli Wam na zachowanie ciągłości pracy.



NIŻSZE KOSZTY UMOWY SERWISOWE

Już nie muszą Państwo pamiętać o terminach przeglądów. Wszystkie przeglądy, regulacje i kalibracja będą wykonywane na bieżąco, zapewniając ciągłość pracy i optymalną wydajność urządzeń gastronomicznych.



NAJWYŻSZA JAKOŚĆ USŁUG

Wykwalifikowani i doświadczeni technicy serwisu, oryginalne części zamienne i najnowocześniejszy sprzęt diagnostyczny gwarantują najwyższą jakość obsługi.



BAZY SERWISOWE na terenie całego kraju

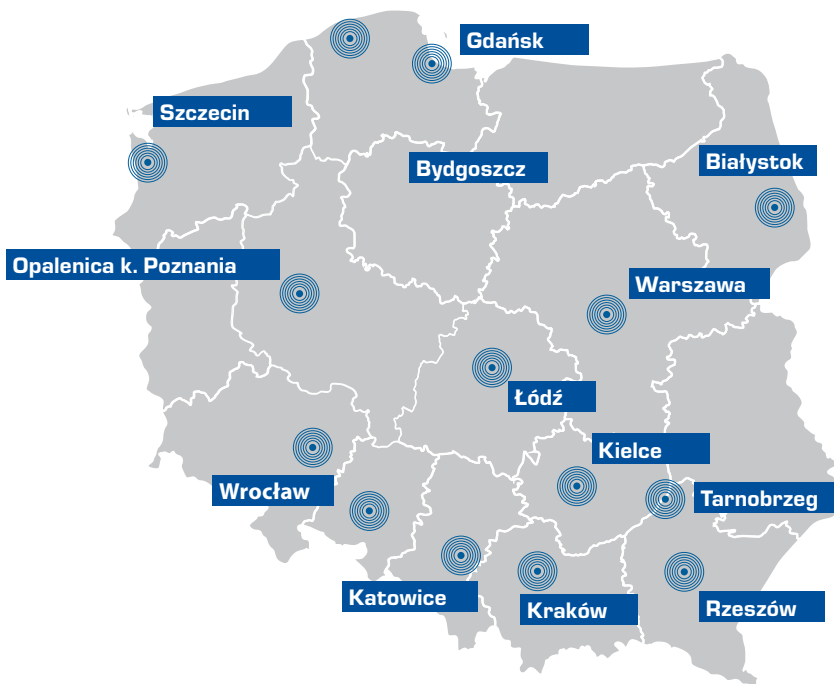

801 40 50 63

Zachęcamy do zapoznania się z pełną
ofertą usług i kontaktu z nami:

www.stalgast.com

serwis@stalgast.com

A series of horizontal dotted lines for writing notes.

A series of horizontal dotted lines for writing notes.

Wszystkie podane ceny w katalogu nie zawierają podatku VAT.

Sprzedawane wyroby objęte są 12 miesięczną gwarancją liczoną od daty sprzedaży wyrobu przez STALGAST Sp. z o.o.

Gwarancją objęte są tylko wady powstałe z przyczyn tkwiących w sprzedanym wyrobie. Gwarancja nie ma zastosowania do wyrobów, które były niewłaściwie przechowywane, montowane lub używane w niewłaściwy sposób, zniszczone, zmienione lub czyszczone przy użyciu złych metod lub środków.

Gwarancja nie pokrywa normalnego zużycia wyrobów, w szczególności nacięć, zadrapań, przepalonych żarówek itp.

Wybór sposobu usunięcia wady reklamowanego wyrobu należy do STALGAST Sp. z o.o., ul. Staniewicka 5, 03-310 Warszawa

Wyroby wykonane według indywidualnych zamówień nie podlegają zwrotom.

Informacje zamieszczone w katalogu nie są ofertą z rozumieniu prawa.

Jakiegokolwiek kopiowanie, rozpowszechnianie (we fragmentach, lub w całości) zamieszczonych w katalogu opisów lub zdjęć bez zgody firmy STALGAST Sp. z o.o. będzie traktowane jako naruszenie praw autorskich.

Oznaczenia materiału na płyty wierzchnie przywoływane w katalogu:

- SS – stal nierdzewna*
- G1 – granit naturalny Strzegom*
- G2 – granit naturalny wg karty wzorów*

Informacja o kolorystyce materiałów stosowanych na płyty z granitu i/lub zabudowy zewnętrznej znajdują się na kartach wzorów.

Stalgast Sp. z o.o. zastrzega sobie prawo wprowadzania zmian konstrukcyjnych, wynikających z rozwoju wyrobu.

Podane ceny dotyczą tylko konkretnych wyrobów o wskazanym wymiarze.



stalgast

ekspert gastronomiczny

Stalgast Sp. z o. o.
ul. Staniewicka 5, 03-310 Warszawa
infolinia: 801 40 50 63
www.stalgast.com